

# CATALOGO ANTINFORTUNISTICA E GENERALE

**SESSANTOTTO**



WORK SERVICE 

# TEE SHIRTS



SKY  
19 colori

PAG. **34**



JAM  
19 colori

PAG. **35**



WOMAN  
11 colori

PAG. **36**



V-TEX  
7 colori

PAG. **37**



NUOVA DUTCH  
6 colori

PAG. **38**



SKY SPORT  
7 colori

PAG. **39**

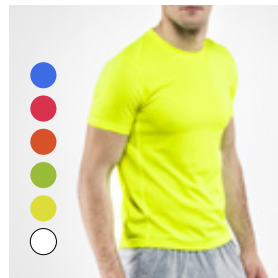

ENDURANCE  
6 colori

PAG. **40**

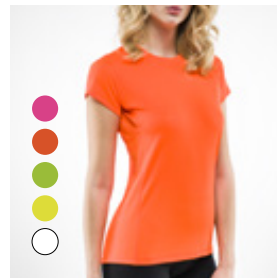

CIRCUIT  
5 colori

PAG. **41**



CROSS  
3 colori

PAG. **42**



MARATHON  
3 colori

PAG. **43**



COLLEGE  
4 colori

PAG. **44**



SAMANÀ  
4 colori

PAG. **45**



LOUISE  
5 colori

PAG. **46**



# POLO



FOX  
19 colori

PAG. **48**



FOX JERSEY  
7 colori

PAG. **49**



ANGY  
8 colori

PAG. **50**

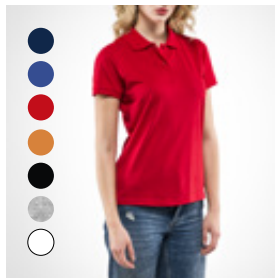

ANGY JERSEY  
7 colori

PAG. **51**

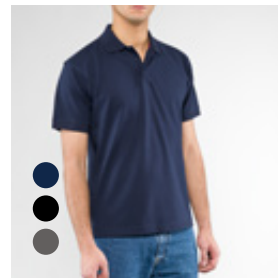

OYSTER  
3 colori

PAG. **52**

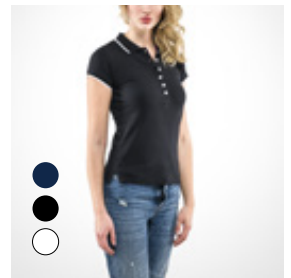

MICHELLE  
3 colori

PAG. **53**



BECKER  
10 colori

PAG. **54**



STEFFI  
5 colori

PAG. **55**



CORTEZ  
SPORT  
7 colori

PAG. **56**



BECKER  
SPORT  
7 colori

PAG. **57**

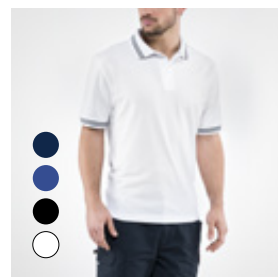

SMITH  
4 colori

PAG. **58**



SISSI  
3 colori

PAG. **59**



**SMITH  
BLACK LINE**  
3 colori  
PAG. **60**



**SISSI  
BLACK LINE**  
3 colori  
PAG. **61**



**RIO**  
4 colori  
PAG. **62**



**RIO SPORT**  
4 colori  
PAG. **63**

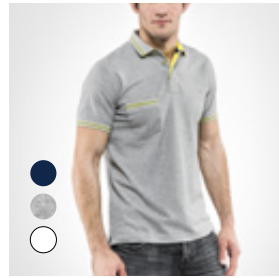

**CHELSEA**  
3 colori  
PAG. **64**



**BROADWAY**  
9 colori  
PAG. **65**



**CARNABY**  
2 colori  
PAG. **66**



**TAORMINA**  
2 colori  
PAG. **67**

# TEAM



RING 9 colori PAG. **70**



ROUND 2 colori PAG. **71**

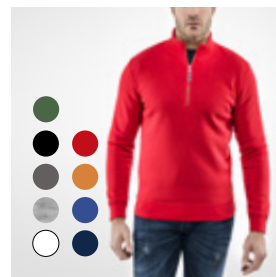

SMASH 9 colori PAG. **72**

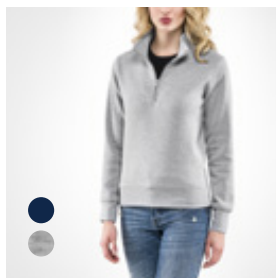

STRIKE 2 colori PAG. **73**

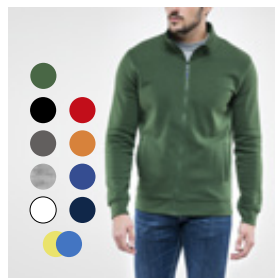

JUMP 10 colori PAG. **74**

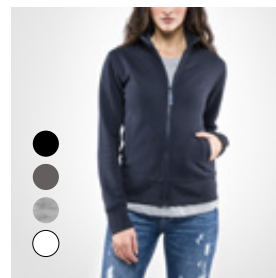

SKIP 4 colori PAG. **75**



TERRY 3 colori PAG. **76**

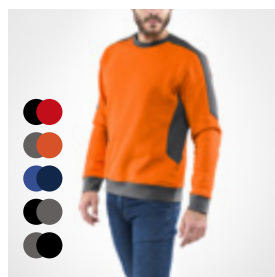

LINE 5 colori PAG. **77**

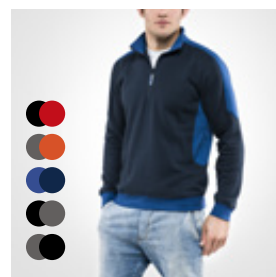

PATCH 5 colori PAG. **78**



MIXER 4 colori PAG. **79**

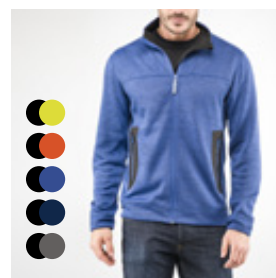

TELLER 5 colori PAG. **80**

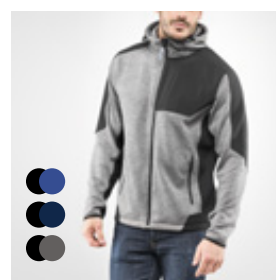

DAKOTA 3 colori PAG. **81**



TANK  
5 colori  
PAG. **82**



RAIL  
5 colori  
PAG. **83**



EAGLE  
4 colori  
PAG. **84**



BUTTERFLY  
4 colori  
PAG. **85**



BUTTERFLY  
BLACK LINE  
2 colori  
PAG. **87**



EAGLE  
BLACK LINE  
2 colori  
PAG. **86**

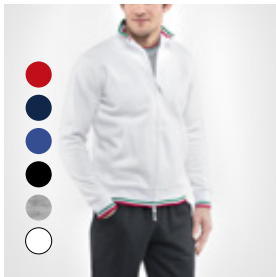

JAGGY  
SPORT  
6 colori  
PAG. **88**

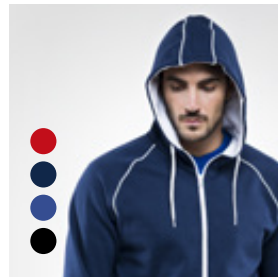

ENJOY  
4 colori  
PAG. **89**

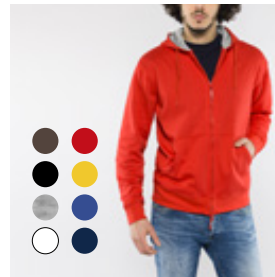

ATHENA  
8 colori  
PAG. **90**



VIRTUS  
4 colori  
PAG. **91**

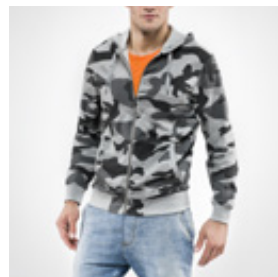

ZEBRA  
1 colore  
PAG. **92**



# P

# L

# F

# M



SVEZIA PAG. **94**  
8 colori



NORVEGIA PAG. **95**  
8 colori



ISLANDA PAG. **96**  
5 colori



ALASKA PAG. **97**  
3 colori



ANVERS PAG. **98**  
3 colori



TWISTER PAG. **99**  
4 colori



IGLOO PAG. **100**  
4 colori



FINLANDIA PAG. **101**  
1 colore

# PANTALONI



VENTURA  
4 colori

PAG. **104**



VENTURA  
WINTER  
4 colori

PAG. **105**

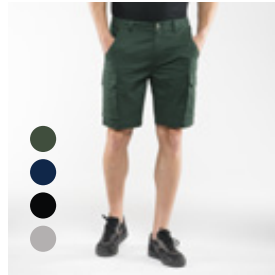

SHORT  
VENTURA  
4 colori

PAG. **106**



MUROA  
8 colori

PAG. **107**



TRINIDAD  
3 colori

PAG. **108**

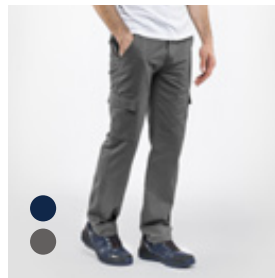

WILD  
2 colori

PAG. **109**

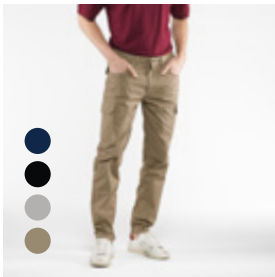

VINNY  
4 colori

PAG. **110**

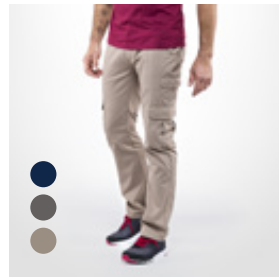

BRASCO  
3 colori

PAG. **111**

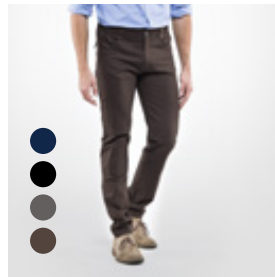

SUPER  
STRETCH  
4 colori

PAG. **112**

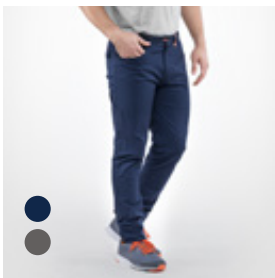

SUPER  
STRETCH  
SUMMER  
2 colori

PAG. **113**

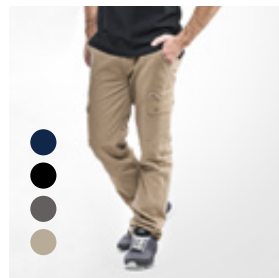

TIGER  
4 colori

PAG. **114**

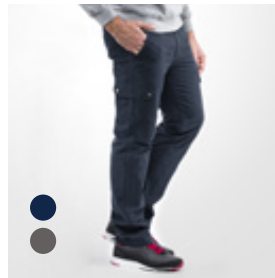

TIGER  
WINTER  
2 colori

PAG. **115**

# PANTALONI

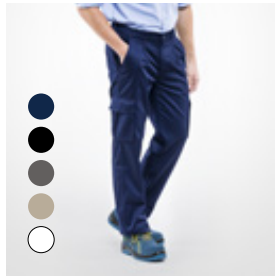

ENERGY 5 colori PAG. **116**



ENERGY STRETCH 3 colori PAG. **117**



ENERGY WINTER 3 colori PAG. **118**



SPARTA 3 colori PAG. **119**



BILD 2 colori PAG. **120**



TRAVAUX 3 colori PAG. **121**

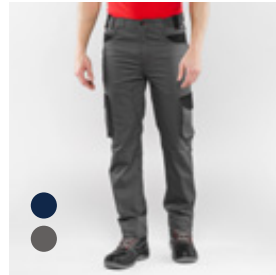
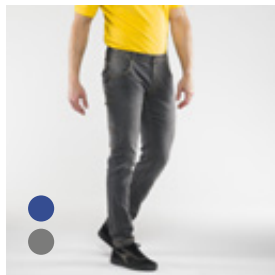

JEANS RANCH 2 colori PAG. **122**

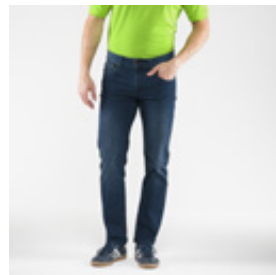

JEANS RIVER 1 colore PAG. **123**



JEANS RODEO 1 colore PAG. **124**



SHORT JEANS APACHE 1 colore PAG. **125**

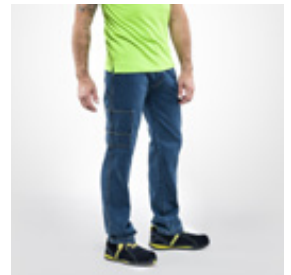

JEANS MULTITASCHE 1 colore PAG. **126**



# THE SFTS OS



GINGER  
5 colori PAG. **128**



SOFTY  
5 colori PAG. **129**



CHRONO  
5 colori PAG. **130**



RAINBOW  
5 colori PAG. **131**



GEYSER  
4 colori PAG. **133**



STREAM  
3 colori PAG. **132**

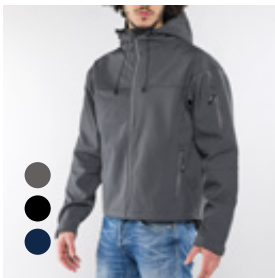

DRAKE  
3 colori PAG. **134**



CRYSTAL  
2 colori PAG. **135**

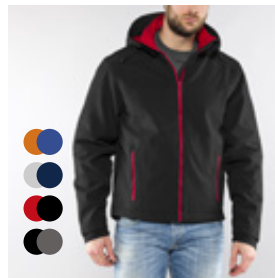

GENESIS  
4 colori PAG. **136**

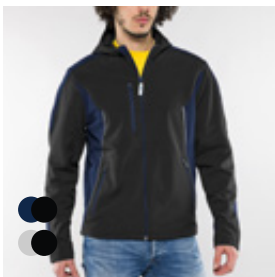

MERCURY  
2 colori PAG. **137**



PERFORMANCE  
1 colore PAG. **138**



SOFT WARM  
1 colore PAG. **139**

# GIARDINI



EXPO  
5 colori

PAG. **142**



FANNY  
3 colori

PAG. **143**



MARVIN  
4 colori

PAG. **144**



BROOK  
2 colori

PAG. **145**



JUNGLE  
4 colori

PAG. **147**



DUBAI  
4 colori

PAG. **146**

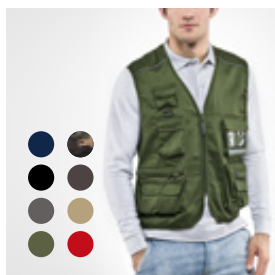

POWER  
8 colori

PAG. **148**

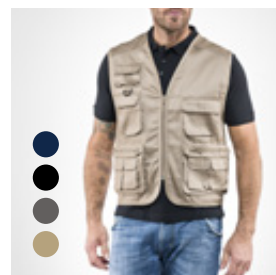

STAR  
4 colori

PAG. **149**

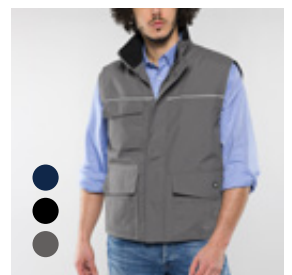

HARDY  
3 colori

PAG. **150**



VALENCIA PAG. **151**  
1 colore



ANTARES PAG. **152**  
6 colori



ANTARES EDI PAG. **153**  
1 colore

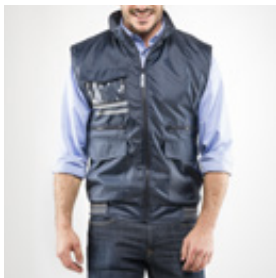

MASTER SLOW PAG. **154**  
1 colore

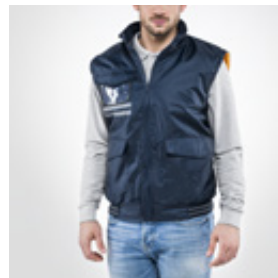

SLOW PAG. **155**  
1 colore

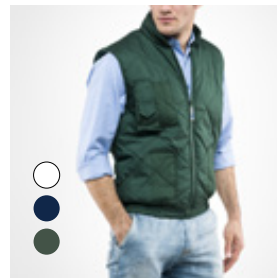

MARTE PAG. **156**  
3 colori

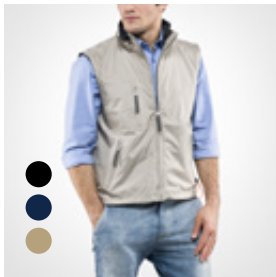

MOON PAG. **157**  
3 colori

# GUBBERTI

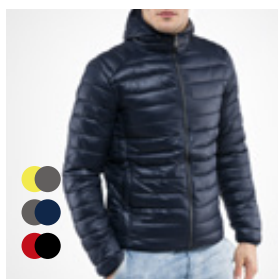

**TRADE**  
3 colori  
PAG. **160**



**ROMY**  
3 colori  
PAG. **161**



**PADDOCK**  
5 colori  
PAG. **162**

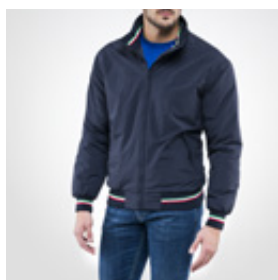

**PADDOCK TRICOLORE**  
1 colore  
PAG. **163**

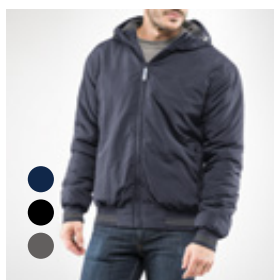

**TROPHY**  
3 colori  
PAG. **164**

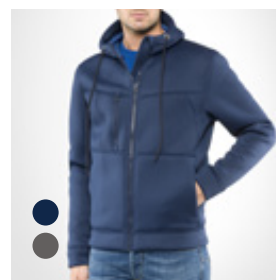

**DIVER**  
2 colori  
PAG. **165**

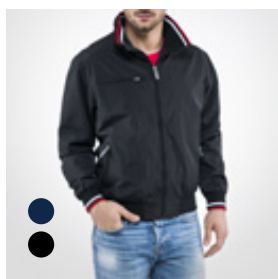

**DIABOLIK**  
2 colori  
PAG. **166**



**RENEGADE**  
1 colore  
PAG. **167**

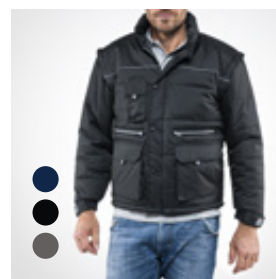

**MATRIX**  
3 colori  
PAG. **168**

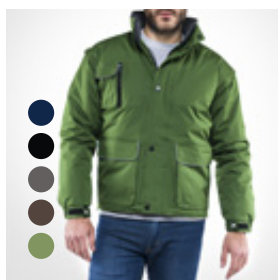

**JACKSON**  
5 colori  
PAG. **169**



**SUPER ANTARES**  
6 colori  
PAG. **170**

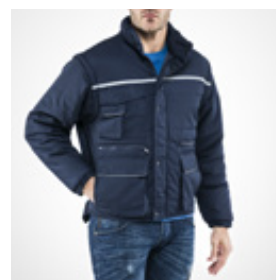

**SUPER ANTARES EDI**  
1 colore  
PAG. **171**



**MASTER QUICK**  
1 colore  
PAG. **172**

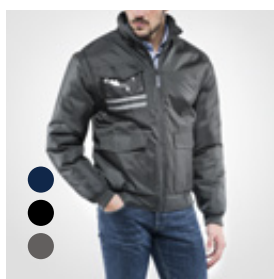

**QUICK**  
3 colori  
PAG. **173**

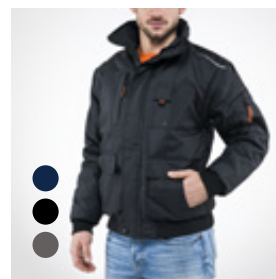

**MADRID**  
3 colori  
PAG. **174**





KILLER  
1 colore

PAG. **175**



PROMOKING  
2 colori

PAG. **176**



KINGJOB  
2 colori

PAG. **177**



SUPER  
MARTE  
1 colore

PAG. **178**



PILOT  
NYLON  
1 colore

PAG. **179**



UNIFORM  
1 colore

PAG. **182**

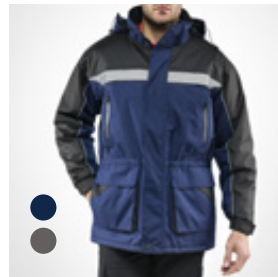

SIBERIA  
2 colori

PAG. **183**



URBAN  
1 colore

PAG. **184**



GALAXI  
1 colore

PAG. **185**



SNORKEL  
1 colore

PAG. **186**

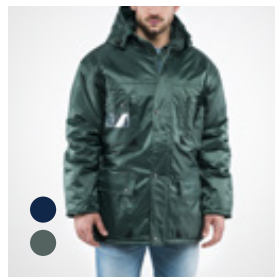

PARKA FISSO  
2 colori

PAG. **187**

# PARKA

# ALTA VISIBILITÀ



MOTORWAY  
2 colori

PAG. **190**

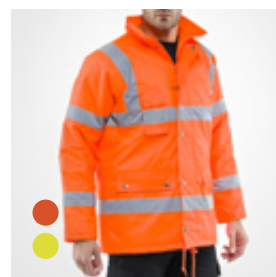

STOP  
2 colori

PAG. **191**

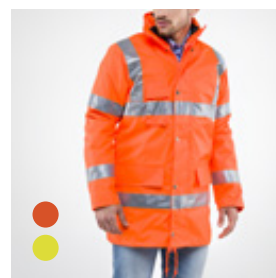

PARKA H.V.  
2 colori

PAG. **192**

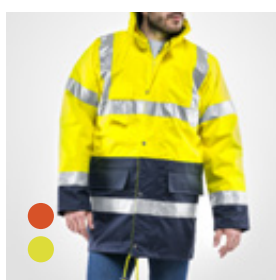

BI ROAD  
2 colori

PAG. **193**



NUOVO  
CANTONIERE  
2 colori

PAG. **194**

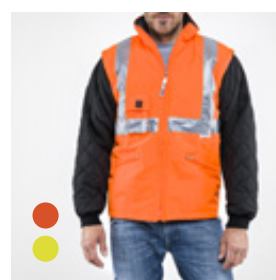

AUTOSTRADALE  
2 colori

PAG. **195**



SPOTLIGHT  
2 colori

PAG. **196**

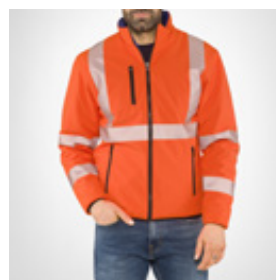

DOUBLER  
1 colore

PAG. **197**



GIACCA  
ECOLIGHT  
1 colore

PAG. **198**



PANTALONE  
ECOLIGHT  
1 colore

PAG. **199**



GILET  
ECOLIGHT  
1 colore

PAG. **200**



SOLARSOFT  
2 colori

PAG. **201**

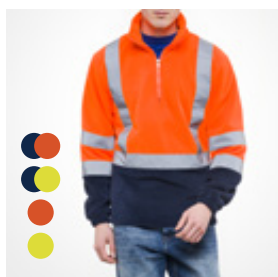

BRENNERO PAG. **202**  
4 colori

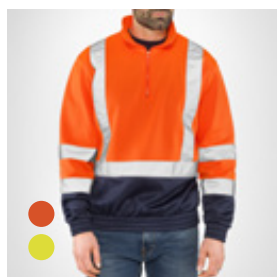

SMASH H.V. PAG. **203**  
2 colori

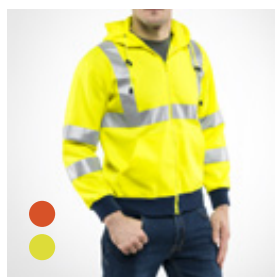

FLASH PAG. **204**  
2 colori

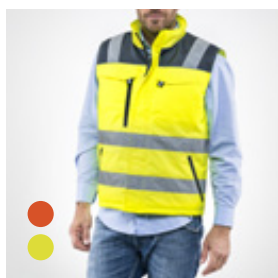

VALICO PAG. **205**  
2 colori

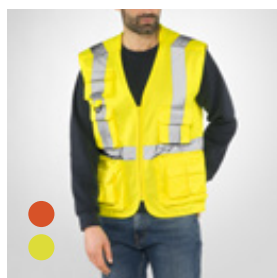

STAR H.V. PAG. **206**  
2 colori

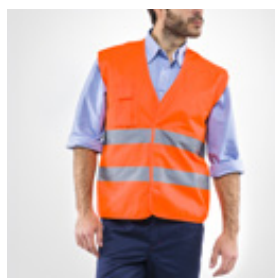

GILET H.V. PAG. **207**  
1 colore

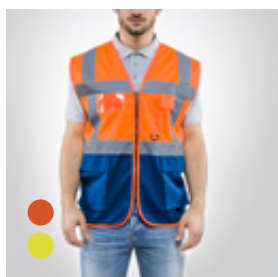

LASER PAG. **208**  
2 colori



SAFEDRIVER PAG. **209**  
2 colori

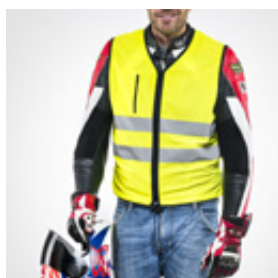

THUNDER PAG. **210**  
1 colore



COMPLETO IMPERMEABILE H.V. PAG. **211**  
2 colori



GIUBBETTO PAG. **212**  
2 colori



PANTALONE H.V. PAG. **213**  
2 colori



# ALTA VISIBILITÀ



PETTORINA H.V. PAG. **214**  
1 colore



TUTA H.V. PAG. **215**  
1 colore



GIUBBETTO WINTER H.V. PAG. **216**  
1 colore



PANTALONE WINTER H.V. PAG. **217**  
1 colore



PANTALONE BICOLORE H.V. PAG. **219**  
2 colori



GIUBBINO BICOLORE H.V. PAG. **218**  
2 colori

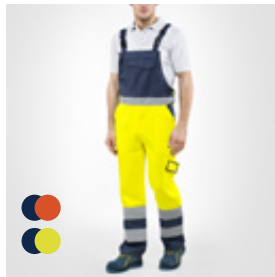

PETTORINA BICOLORE H.V. PAG. **220**  
2 colori



TUTA BICOLORE H.V. PAG. **221**  
2 colori

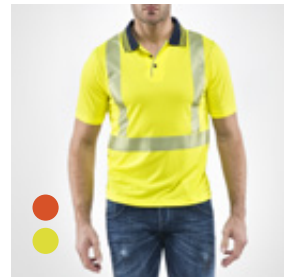

NUOVA POLO H.V. PAG. **222**  
2 colori



SHORTS H.V. PAG. **223**  
2 colori



MIDLAYER  
SOTTOZERO STRETCH  
3 colori

PAG. **227**

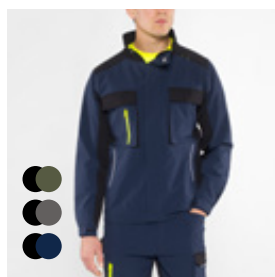

GIUBBINO PAG. **228**  
SOTTOZERO STRETCH  
3 colori

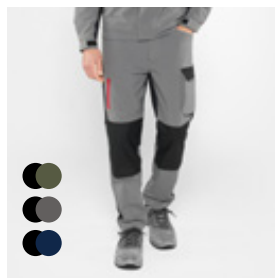

PANTALONE PAG. **229**  
SOTTOZERO STRETCH  
3 colori

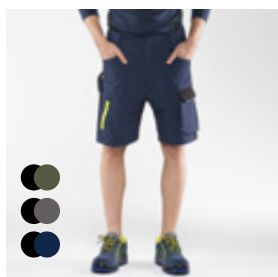

SHORT PAG. **230**  
SOTTOZERO STRETCH  
3 colori



PANTALONE PAG. **231**  
XTEND  
3 colori

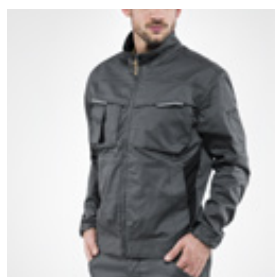

GIUBBETTO PAG. **234**  
SMOKE  
1 colore



PANTALONE PAG. **235**  
SMOKE  
1 colore

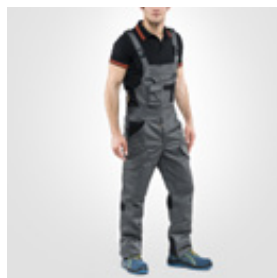

PETTORINA PAG. **236**  
SMOKE  
1 colore

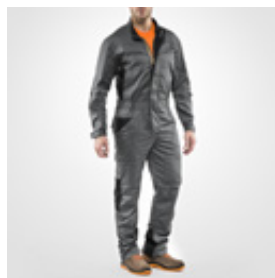

TUTA PAG. **237**  
SMOKE  
1 colore

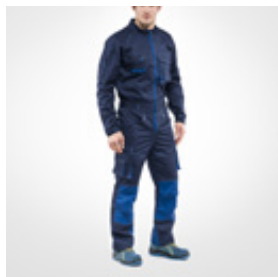

TUTA PAG. **239**  
STORM  
1 colore



GIUBBETTO PAG. **240**  
STORM  
1 colore



PANTALONE PAG. **241**  
STORM  
1 colore

# ABBIGLIAMENTO DA LAVORO

# ABBIGLIAMENTO DA LAVORO

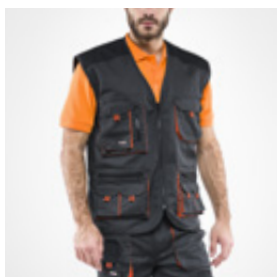

GILET  
ECLISSE PAG. **243**  
1 colore



GIUBBETTO  
ECLISSE PAG. **244**  
1 colore

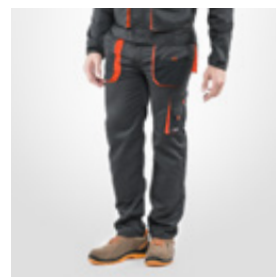

PANTALONE  
ECLISSE PAG. **245**  
1 colore

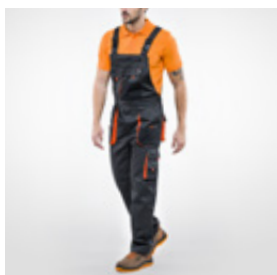

PETTORINA  
ECLISSE PAG. **246**  
1 colore

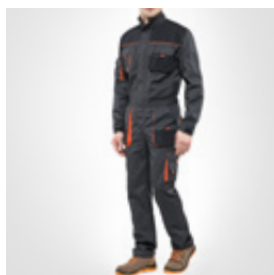

TUTA  
ECLISSE PAG. **247**  
1 colore

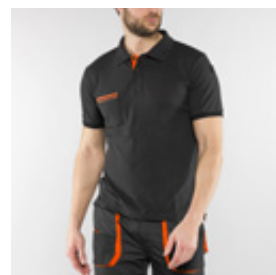

POLO  
ECLISSE PAG. **248**  
1 colore

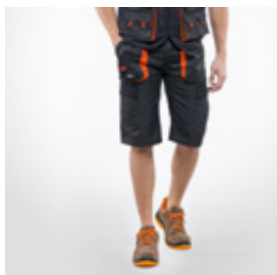

SHORT  
ECLISSE PAG. **249**  
1 colore

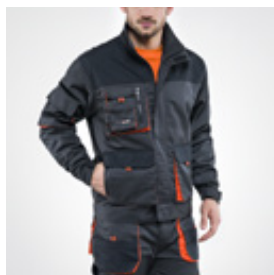

GIUBBETTO  
ECLISSE WINTER PAG. **250**  
1 colore

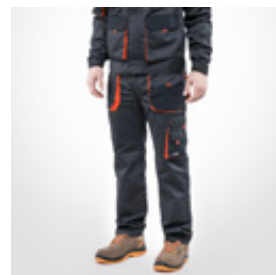

PANTALONE  
ECLISSE WINTER PAG. **251**  
1 colore



GIUBBETTO  
ARIA PAG. **254**  
1 colore

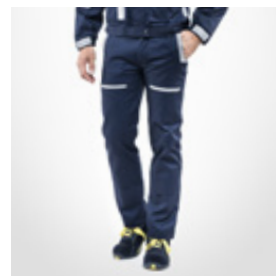

PANTALONE  
ARIA PAG. **255**  
1 colore



PETTORINA  
ARIA PAG. **256**  
1 colore



TUTA ARIA PAG. **257**  
1 colore



POLO ARIA PAG. **258**  
1 colore



GILET ARIA PAG. **259**  
1 colore



GIUBBETTO ARIA WINTER PAG. **260**  
1 colore



PANTALONE ARIA WINTER PAG. **261**  
1 colore



GIUBBETTO SPAZIO PAG. **264**  
1 colore



TUTA SPAZIO PAG. **267**  
1 colore



PANTALONE SPAZIO PAG. **265**  
1 colore



PETTORINA SPAZIO PAG. **266**  
1 colore



POLO SPAZIO PAG. **268**  
1 colore

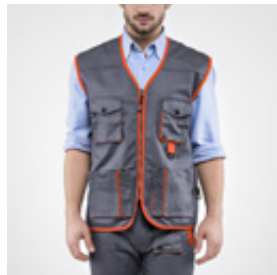

GILET SPAZIO PAG. **269**  
1 colore

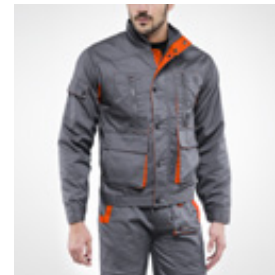

GIUBBETTO SPAZIO WINTER PAG. **270**  
1 colore



PANTALONE SPAZIO WINTER PAG. **271**  
1 colore



GIACCA MASSAUA PAG. **274**  
1 colore

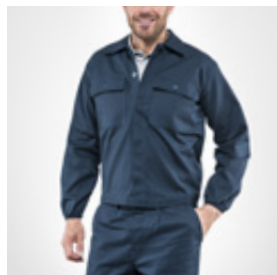

GIUBBINO MASSAUA PAG. **275**  
1 colore



PANTALONE MASSAUA PAG. **276**  
1 colore

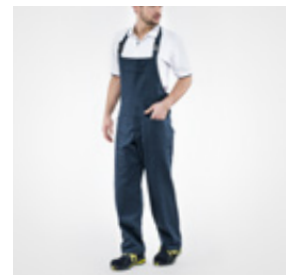

PETTORINA MASSAUA PAG. **277**  
1 colore



# ABBIGLIAMENTO DA LAVORO

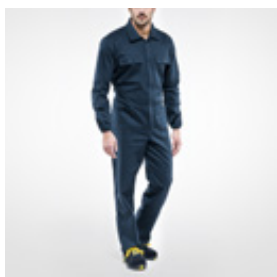

TUTA MASSAUA PAG. **278**  
1 colore



CAMICE MASSAUA PAG. **279**  
1 colore

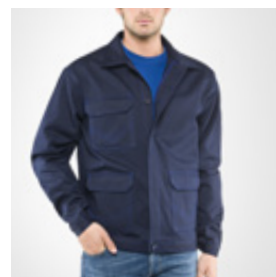

GIUBBETTO KRYOS PAG. **282**  
1 colore

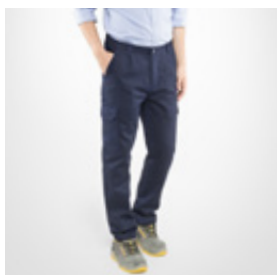

PANTALONE KRYOS PAG. **283**  
1 colore



GIUBBINO AIRLINE PAG. **286**  
3 colori

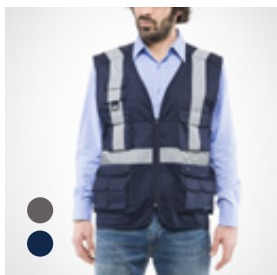

GILET STAR AIRLINE PAG. **285**  
2 colori

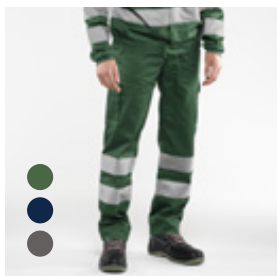

PANTALONE AIRLINE PAG. **287**  
3 colori



GIUBBINO AIRLINE WINTER PAG. **288**  
1 colore



PANTALONE AIRLINE WINTER PAG. **289**  
1 colore

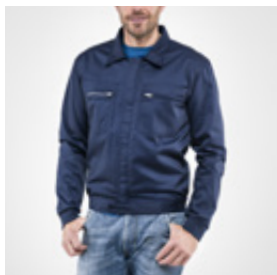

GIUBBINO ENERGY PAG. **290**  
1 colore



GIUBBETTO TRIVALENTE PAG. **292**  
1 colore

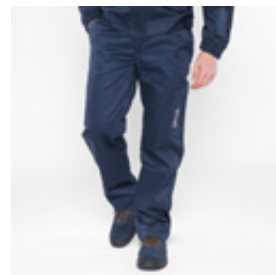

PANTALONE TRIVALENTE PAG. **293**  
1 colore

inserto gamma  
multinorma



PAG. **294**

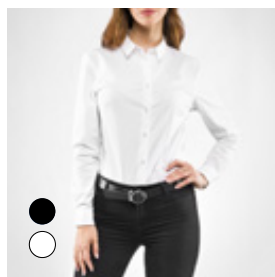

●  
○  
WELCOME PAG. **301**  
2 colori



●  
○  
MEETING  
2 colori

PAG. **300**



CAMICIA  
OXFORD M.L.  
1 colore

PAG. **302**

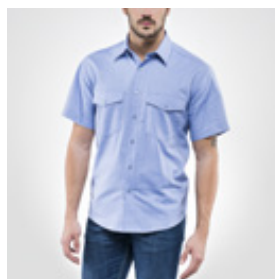

CAMICIA  
OXFORD M.C.  
1 colore

PAG. **303**

# CAMICIE

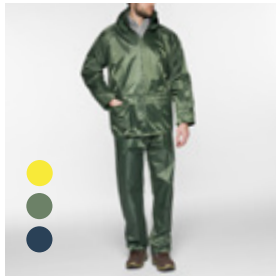

COMPLETO IN NYLON/PVC  
3 colori



GREMBIULE IN PVC  
2 colori

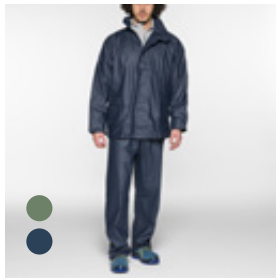

COMPLETO IN POLIURETANO  
2 colori



PANTALONE IN POLIURETANO  
1 colore



CAPPOTTO IN NYLON/PVC  
2 colori



PANTALONE IN NYLON/PVC  
1 colore



CAPPOTTO IN POLIURETANO  
2 colori



UNDERWEAR TERMICO  
PAG. 314

# IMPERMEABILI

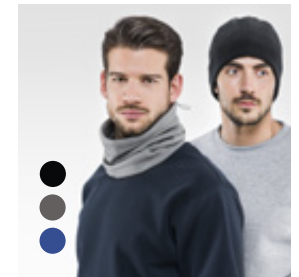

OSLO  
3 colori

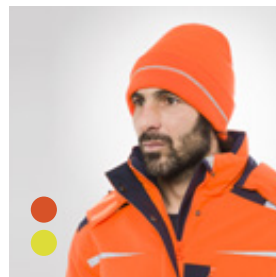

BERRETTO H.V.  
2 colori



BERRETTO FODERATO  
3 colori

# ACCESSORI



# INOSTRIP PLUS



## T-SHIRT

SKY.....	34
JAM.....	35
WOMAN.....	36
V-TEX.....	37
NUOVA DUTCH.....	38
SKY SPORT.....	39
ENDURANCE.....	40
CIRCUIT.....	41
CROSS.....	42
MARATHON.....	43
COLLEGE.....	44
SAMANÁ.....	45
LOUISE.....	46

## POLO

FOX.....	48
FOX JERSEY.....	49
ANGY.....	50
ANGY JERSEY.....	51
OYSTER.....	52
MICHELLE.....	53
BECKER.....	54
STEFFI.....	55
CORTEZ SPORT.....	56
BECKER SPORT.....	57
SMITH.....	58
SISSI.....	59
SMITH BLACK LINE.....	60
SISSI BLACK LINE.....	61
RIO.....	62
RIO SPORT.....	63
CARNABY.....	66

## FELPE

EAGLE.....	84
BUTTERFLY.....	85
EAGLE BLACK LINE.....	86
BUTTERFLY BLACK LINE.....	87
JAGGY SPORT.....	88
ENJOY.....	89
ATHENA.....	90
VIRTUS.....	91
ZEBRA.....	92

## SOFTSHELL

GINGER.....	128
SOFTY.....	129
CHRONO.....	130

## GILET

FANNY.....	143
------------	-----



## T-SHIRT

ENDURANCE.....	40
CIRCUIT.....	41
CROSS.....	42
MARATHON.....	43

## PANTALONI

WILD.....	109
BRASCO.....	111
SUPER STRETCH.....	112
SUPER STRETCH SUMMER.....	113
TIGER.....	114
TIGER WINTER.....	115
JEANS RANCH.....	122
JEANS RIVER.....	123
JEANS RODEO.....	124
SHORT JEANS APACHE.....	125

## GILET

EXPO.....	142
FANNY.....	143

## GIUBBOTTI

TRADE.....	160
ROMY.....	161

## ABB. DA LAVORO

GIUBBINO S.S.....	228
PANTALONE S.S.....	229
SHORT S.S.....	230
PANTALONE XTEND S.S.....	231



## POLO

FOX MISERICORDIE.....	48
-----------------------	----

## FELPE

JUMP MISERICORDIE.....	74
------------------------	----



## FELPE

TERRY.....	76
ZEBRA.....	92



## FELPE

ZEBRA.....	92
------------	----

## PANTALONI

WILD.....	109
JEANS RANCH.....	122



## GILET

MOON.....	157
-----------	-----

## ALTA VISIBILITÀ

DOUBLER H.V.....	197
------------------	-----



## SOFTSHELL

RAINBOW.....	131
STREAM.....	132
GEYSER.....	133
MERCURY.....	137



## POLO

OYSTER.....	52
MICHELLE.....	53
SISSI.....	59
SISSI BLACK LINE.....	61

## PANTALONI

VENTURA.....	104
VENTURA WINTER.....	105
SHORT VENTURA.....	106
TRINIDAD.....	108
VINNY.....	110
SUPER STRETCH.....	112
SUPER STRETCH SUMMER.....	113
ENERGY STRETCH.....	117
SPARTA.....	119
BILD.....	120
JEANS RANCH.....	122
JEANS RIVER.....	123
JEANS RODEO.....	124
SHORT JEANS APACHE.....	125

## SOFTSHELL

GINGER.....	128
SOFTY.....	129
CHRONO.....	130
RAINBOW.....	131
STREAM.....	132
GEYSER.....	133
DRAKE.....	134
CRYSTAL.....	135
GENESIS.....	136
MERCURY.....	137
SOFTWARM.....	139

## GIUBBOTTI

DIVER.....	165
------------	-----

## ALTA VISIBILITÀ

GIACCA ECOLIGHT.....	198
PANTALONE ECOLIGHT.....	199
GILET ECOLIGHT.....	200

## ABB. DA LAVORO

MIDLAYER S.S.....	227
GIUBBINO S.S.....	228
PANTALONE S.S.....	229
SHORT S.S.....	230
PANTALONE XTEND S.S.....	231
GIUBBETTO SMOKE.....	234
PANTALONE SMOKE.....	235
PETTORINA SMOKE.....	236
TUTA SMOKE.....	237
TUTA STORM.....	239

GIUBBETTO STORM.....	240
PANTALONE STORM.....	241

## CAMICIE

MEETING.....	300
WELCOME.....	301



## SOFTSHELL

RAINBOW.....	131
STREAM.....	132
GEYSER.....	133

## ABB. DA LAVORO

MIDLAYER S.S.....	227
GIUBBINO S.S.....	228
PANTALONE S.S.....	229
SHORT S.S.....	230
PANTALONE XTEND S.S.....	231



## ALTA VISIBILITÀ

GIACCA ECOLIGHT.....	198
PANTALONE ECOLIGHT.....	199
GILET ECOLIGHT.....	200



## ALTA VISIBILITÀ

GIACCA ECOLIGHT.....	198
PANTALONE ECOLIGHT.....	199
GILET ECOLIGHT.....	200



## PANTALONI

VENTURA WINTER.....	105
TIGER WINTER.....	115
ENERGY WINTER.....	118

## ALTA VISIBILITÀ

GIUBBETTO WINTER H.V.....	216
PANTALONE WINTER H.V.....	217

## ABB. DA LAVORO

GIUBBETTO ECLISSE WINTER.....	250
PANTALONE ECLISSE WINTER.....	251
GIUBBETTO ARIA WINTER.....	260
PANTALONE ARIA WINTER.....	261
GIUBBETTO SPAZIO WINTER.....	270
PANTALONE SPAZIO WINTER.....	271
GIUBBETTO AIRLINE WINTER.....	288
PANTALONE AIRLINE WINTER.....	289



## PARKA

UNIFORM.....	182
--------------	-----



## ALTA VISIBILITÀ

COMPLETO IMPERMEABILE HV.....	211
-------------------------------	-----

## IMPERMEABILI

COMPLETO IN NYLON/PVC.....	305
CAPPOTTO IN NYLON/PVC.....	306
PANTALONE IN NYLON/PVC.....	307

## ABB. DA LAVORO

MIDLAYER S.S.....	227
GIUBBINO S.S.....	228
PANTALONE S.S.....	229
SHORT S.S.....	230

# INOSTRIP PLUS



GLI ARTICOLI SOTTOELENCATI  
SONO CERTIFICATI SECONDO  
LO STANDARD OEKO-TEX®

## T-SHIRT

SKY.....	34
JAM.....	35
WOMAN.....	36
V-TEX.....	37
NUOVA DUTCH.....	38
SKY SPORT.....	39
COLLEGE.....	44
SAMANÁ.....	45
LOUISE.....	46

## POLO

FOX.....	48
FOX JERSEY.....	49
ANGY.....	50
ANGY JERSEY.....	51
OYSTER.....	52
MICHELLE.....	53
BECKER.....	54
STEFFI.....	55
CORTEZ SPORT.....	56
BECKER SPORT.....	57
SMITH.....	58
SISSI.....	59
SMITH BLACK LINE.....	60
SISSI BLACK LINE.....	61
RIO.....	62
RIO SPORT.....	63
CHELSEA.....	64
BROADWAY.....	65
CARNABY.....	66
TAORMINA.....	67

## FELPE

RING.....	70
ROUND.....	71
SMASH.....	72
STRIKE.....	73
JUMP.....	74
SKIP.....	75
TERRY.....	76
LINE.....	77
PATCH.....	78
MIXER.....	79
TELLER.....	80
DAKOTA.....	81
TANK.....	82
RAIL.....	83
EAGLE.....	84
BUTTERFLY.....	85
EAGLE BLACK LINE.....	86

BUTTERFLY BLACK LINE.....	87
JAGGY SPORT.....	88
ENJOY.....	89
ATHENA.....	90
VIRTUS.....	91
ZEBRA.....	92

## PILE

SVEZIA.....	94
NORVEGIA.....	95
ISLANDA.....	96
ALASKA.....	97
ANVERS.....	98
TWISTER.....	99
IGLOO.....	100
FINLANDIA.....	101

## PANTALONI

VENTURA.....	104
VENTURA WINTER.....	105
SHORT VENTURA.....	106
VINNY.....	110
TIGER WINTER.....	115
SPARTA.....	119
BILD.....	120
JEANS RIVER.....	123
JEANS RODEO.....	124
SHORT JEANS APACHE.....	125
JEANS MULTITASCHE.....	126

## SOFTSHELL

GINGER.....	128
SOFTY.....	129
CHRONO.....	130
DRAKE.....	134
CRYSTAL.....	135
GENESIS.....	136

## ABBIGLIAMENTO DA LAVORO

POLO ECLISSE.....	248
POLO ARIA.....	258
POLO SPAZIO.....	268

## ACCESSORI

UNDERWEAR TERMICO.....	314
OSLO.....	315

## UNI EN ISO 13688

### Indumenti di protezione Requisiti generali

La norma specifica i requisiti prestazionali generali per ergonomia, innocuità, designazione delle taglie, invecchiamento, compatibilità e marcatura degli indumenti di protezione e le informazioni che devono essere fornite dal fabbricante con l'indumento di protezione.

## UNI EN 20471



### Indumenti ad alta visibilità Metodi di prova e requisiti

La norma specifica i requisiti per gli indumenti ad alta visibilità in grado di segnalare visivamente la presenza dell'utilizzatore.

Il numero accanto al simbolo grafico (x) indica la classe del capo di abbigliamento in conformità al prospetto 1. Se nelle istruzioni del fabbricante è dichiarato un numero massimo di cicli di pulizia, questo valore deve essere correlato al componente del materiale ad alta visibilità (materiale di fondo, retroriflettente, materiale a prestazioni combinate) indicando il numero minimo di lavaggi. Il numero massimo dei lavaggi dev'essere marcato sull'etichetta permanente del capo di abbigliamento.

PROSPETTO 1 - AREE MINIME RICHIESTE DI MATERIALE VISIBILE IN m<sup>2</sup>

Materiale	Capi di abbigliamento di classe 3	Capi di abbigliamento di classe 2	Capi di abbigliamento di classe 1
Materiale di fondo	0,80	0,50	0,14
Materiale retroriflettente	0,20	0,13	0,10
Materiale a prestazioni combinate	n.d.	n.d.	0,20

Nota: la classe degli indumenti è determinata dall'area minima di materiale visibile.

## UNI EN 343



X (Resistenza alla penetrazione dell'acqua)  
X (Resistenza al vapore acqueo)  
T (Raintower test - opzionale)

### Indumenti di protezione Protezione contro la pioggia

La norma specifica i requisiti e i metodi di prova applicabili ai materiali e alle cuciture di indumenti di protezione contro gli effetti delle precipitazioni (per esempio pioggia, neve), della nebbia e dell'umidità del suolo.

Il pittogramma deve essere apposto sul capo di abbigliamento, seguito dal numero della presente norma e delle relative classi. Se la classe di resistenza al valore acqueo è pari a 1, dietro tale numero deve essere aggiunto l'avvertimento seguente: "Tempi di utilizzo dell'indumento limitati".

## UNI EN 14058



### Indumenti di protezione - Capi di abbigliamento per la protezione contro gli ambienti freddi

La norma specifica requisiti e metodi di prova per la prestazione di singoli capi di abbigliamento per la protezione contro gli effetti degli ambienti fino a -5°C. Questi effetti comprendono non solo le basse temperature dell'aria, ma anche l'umidità e la velocità dell'aria. Sono esclusi dalla norma, i completi per la protezione contro il freddo, le calzature, i guanti e i copricapi separati.

Il pittogramma indicante che è offerta la protezione contro l'ambiente freddo deve essere conforme ai livelli di prestazione appropriati aggiunti come segue:

#### Protezione contro il freddo (ISO 7000-2412)

EN 14058:2017

Y Classe di resistenza termica

Y Classe di permeabilità all'aria

Y  $I_{cl}$  in m<sup>2</sup> xK/W del capo di abbigliamento con completo di riferimento R è obbligatorio per R<sub>cl</sub> secondo la classe 4. Se è obbligatorio per la classe 4, è facoltativo per le classi da 1 a 3.

WP Penetrazione dell'acqua, opzionale

Nota: Y e/o WP sono sostituiti con X se il capo non è stato sottoposto a prova.

# NORMATIVE



# NORMATIVE

## UNI EN 13034



### Indumenti di protezione contro agenti chimici liquidi

Requisiti prestazionali per indumenti di protezione chimica che offrono una protezione limitata contro agenti chimici liquidi (equipaggiamento tipo 6 e tipo PB [6])

La norma specifica i requisiti minimi per gli indumenti di protezione chimica ad uso limitato e riutilizzabili che offrono una protezione limitata. Gli indumenti di protezione chimica che offrono una protezione limitata sono destinati ad essere utilizzati nei casi di potenziale esposizione a spruzzi leggeri, aerosol liquidi o a bassa pressione, piccoli schizzi, contro i quali non è richiesta una barriera completa contro la permeazione dei liquidi (a livello molecolare).

## UNI EN 1149-5



### Indumenti di protezione Proprietà elettrostatiche Requisiti prestazionali

La norma specifica i requisiti del materiale e di progettazione per gli indumenti di protezione che dissipano le cariche elettrostatiche, utilizzati come parte di un sistema di messa a terra totale per evitare scariche che possano innescare incendi. I requisiti possono risultare insufficienti in atmosfere infiammabili arricchite di ossigeno. La norma non è applicabile per la protezione contro la tensione di rete.

## EN ISO 11611



CLASSE X

### Indumenti di protezione utilizzati per la saldatura e i procedimenti connessi

La norma specifica i requisiti fondamentali minimi di sicurezza e i metodi di prova per indumenti di protezione compresi cappucci, grembiuli, maniche e ghette che sono progettati per proteggere il corpo del portatore compresa la testa (cappucci) ed i piedi (ghette) e che sono destinati ad essere indossati durante la saldatura e i procedimenti connessi che presentano rischi comparabili. La norma specifica due classi con requisiti prestazionali specifici: classe 1 il livello più basso classe 2 il livello più alto.

#### - Classe 1:

##### LIVELLI BASSI DI SCHIZZI DI METALLI FUSI E CALORE RADIANTE

Saldatura a gas (acetilene) Saldatura TIG (tungsten inert gas) Saldatura MIG (metal inert gas) Saldatura MMA (manual metal arc – elettrodo al rutile)

Saldatura microplasma

Brasatura

Saldatura a punti

#### - Classe 2:

##### LIVELLI PIÙ ELEVATI DI SCHIZZI DI METALLI FUSI E CALORE RADIANTE

Saldatura MMA (manual metal arc – elettrodo basico o celluloso)

Saldatura MAG (metal active gas) Saldatura MIG (metal inert gas con corrente elevata)

Saldatura al plasma

## EN ISO 11612



A1 o A1+A2, B(x), C(x), D(x), E(x), F(x)  
(x)= Livello prestazionale ottenuto.

### Indumenti di protezione Indumenti per la protezione contro il calore e la fiamma Requisiti prestazionali minimi

La norma specifica i requisiti prestazionali per capi di abbigliamento costruiti con materiali flessibili che sono progettati per proteggere il corpo del portatore, ad eccezione delle mani, dal calore e/o dalla fiamma. Per la protezione della testa e dei piedi, gli unici articoli di abbigliamento di protezione che rientrano nello scopo e campo di applicazione della norma sono le ghette, i cappucci ed i copristivali. Comunque, per quanto concerne i cappucci, non sono forniti requisiti per le visiere e l'equipaggiamento per la respirazione.

La prova di materiali e di cuciture deve avvenire in conformità alla ISO 15025 con Procedimento A (codice lettera A1) e facoltativamente Procedimento B (codice lettera A2).

## EN ISO 14116

### Indumenti di protezione - Protezione contro la fiamma

#### Materiali, assemblaggi di materiale e indumenti a propagazione di fiamma limitata

La norma specifica i requisiti prestazionali dei materiali, degli assemblaggi di materiale e degli indumenti di protezione a propagazione di fiamma limitata allo scopo di ridurre la possibilità che un indumento bruci, quando in contatto occasionale e breve con piccole fiamme, rappresentando in tal modo un pericolo esso stesso. Sono specificati inoltre requisiti supplementari per gli indumenti. Gli indumenti di protezione conformi alla presente norma sono destinati a proteggere i lavoratori contro il contatto occasionale e breve con piccole fiamme di accensione, in circostanze in cui non sussistono pericoli termici significativi e senza la presenza di un altro tipo di calore.

#### REQUISITI PER L'INDICE DI PROPAGAZIONE DI FIAMMA LIMITATA 1

PROPRIETÀ	REQUISITO
Propagazione di fiamma	Per nessun provino il fronte inferiore della fiamma o del foro deve raggiungere il bordo superiore o verticale.
Residui infiammati	Nessun provino deve produrre corpi incandescenti o in fusione.
Incandescenza residua	Il tempo di incandescenza residua deve essere $\leq 2$ s. L'incandescenza all'interno della zona bruciata è definita nella ISO 15025 come incandescenza residua senza combustione e non è considerata incandescenza residua ai fini del presente punto.

#### REQUISITI PER L'INDICE DI PROPAGAZIONE DI FIAMMA LIMITATA 2

PROPRIETÀ	REQUISITO
Propagazione di fiamma	Per nessun provino il fronte inferiore della fiamma deve raggiungere il bordo superiore o verticale.
Residui infiammati	Nessun provino deve produrre corpi incandescenti o in fusione.
Incandescenza residua	Il tempo di incandescenza residua deve essere $\leq 2$ s. L'incandescenza all'interno della zona bruciata è definita nella ISO 15025 come incandescenza residua senza combustione e non è considerata incandescenza residua ai fini del presente punto.
Formazione di fori	Nessun provino deve fornire la formazione di fori di 5 mm o maggiore in nessuna direzione, ad eccezione della fodera intermedia che è utilizzata per la protezione specifica diversa da protezione al calore e alla fiamma.

#### REQUISITI PER L'INDICE DI PROPAGAZIONE DI FIAMMA LIMITATA 3

PROPRIETÀ	REQUISITO
Propagazione di fiamma	Per nessun provino il fronte inferiore della fiamma deve raggiungere il bordo superiore o verticale.
Residui infiammati	Nessun provino deve produrre corpi incandescenti o in fusione.
Formazione di fori	Nessun provino deve fornire la formazione di fori di 5 mm o maggiore in nessuna direzione, ad eccezione della fodera intermedia che è utilizzata per la protezione specifica diversa da protezione alla fiamma.
Incandescenza residua	Il tempo di incandescenza residua deve essere $\leq 2$ s. L'incandescenza all'interno della zona bruciata è definita nella ISO 15025 come incandescenza residua senza combustione e non è considerata incandescenza residua ai fini del presente punto.
Combustione residua	Il tempo di combustione residua deve essere $\leq 2$ s.

## IEC 61482



CLASSE X

### Indumenti di protezione utilizzati in situazione in cui esiste il rischio di esposizione ad archi elettrici

La norma specifica la prestazione degli indumenti progettati per proteggere tutto il corpo contro i rischi termici di un arco elettrico dovuto a cortocircuito accidentale ed inaspettato in impianti elettrici.

**Nel metodo 1-2:** Camera di prova con arco elettrico e forzato.

La prova è effettuata secondo 2 classi in base alla corrente di cortocircuito presunta.

Tensione di prova 400 V c.a.

Durata dell'arco 500 ms

#### - Classe 1:

Il capo garantisce il minimo livello di protezione dell'arco termico.

Corrente di prova 4 KA

#### - Classe 2:

Il capo garantisce il più alto livello di protezione dell'arco termico.

Corrente di prova 7 KA

# T-SHIRT



# T-SHIRT

sotto zero 

# SKY



## COD. VEDI COLORI



100% COTONE **JERSEY** SEMI PETTINATO  
**COLORE GS:** 85% COTONE, 15% VISCOSA  
**COLORE G:** 98% COTONE, 2% VISCOSA



145/150 g/m<sup>2</sup>



MASTERPOLY 10 PZ. **OGNI MASTERPOLY HA IN DOTAZIONE NR. 10 SACCHETTI**



BOX 60 PZ.



XS - S - M - L - XL - XXL - 3XL - 4XL



ETICHETTA  
STACCABILE



STANDARD  
100

## REGULAR FIT

Parasudore da spalla a spalla

Collo in doppio rib



**E0400BI**  
BIANCO



**E0400G**  
GRIGIO  
MELANGE  
CHIARO



**E0400GS**  
GRIGIO  
MELANGE  
SCURO



**E0400GK**  
GRIGIO  
SMOKE



**E0400N**  
NERO



**E0400C**  
CACAO



**E0400M**  
ARMY



**E0400V**  
VERDE  
BOTTIGLIA



**E0400VP**  
VERDE  
PRATO



**E0400GI**  
GIALLO



**E0400A**  
ARANCIO



**E0400RO**  
ROSSO



**E0400BO**  
BORDEAUX



**E0400VI**  
VIOLA



**E0400RS**  
ROSA



**E0400AZ**  
AZZURRO



**E0400BA**  
BLU ATOLLO



**E0400R**  
ROYAL



**E0400DB**  
BLU NAVY

# T-SHIRT

# JAM

sotto zero 



**BUDGET!**

## COD. VEDI COLORI

100% COTONE **JERSEY** SEMI PETTINATO  
**COLORE GS:** 85% COTONE, 15% VISCOSA  
**COLORE G:** 98% COTONE, 2% VISCOSA

 145/150 g/m<sup>2</sup>

 MASTERPOLY 10 PZ.

 BOX 60 PZ.

 XS - S - M - L - XL - XXL - 3XL



ETICHETTA  
STACCABILE



STANDARD  
100

## MODERN FIT

Girocollo sottile in rib singolo

Parasudore nel collo



**E0550BI**  
BIANCO



**E0550G**  
GRIGIO  
MELANGE  
CHIARO



**E0550GS**  
GRIGIO  
MELANGE  
SCURO



**E0550GK**  
GRIGIO  
SMOKE



**E0550N**  
NERO



**E0550C**  
CACAO



**E0550M**  
ARMY



**E0550V**  
VERDE  
BOTTIGLIA



**E0550VP**  
VERDE  
PRATO



**E0550GI**  
GIALLO



**E0550A**  
ARANCIO



**E0550RO**  
ROSSO



**E0550BO**  
BORDEAUX



**E0550VI**  
VIOLA



**E0550RS**  
ROSA



**E0550AZ**  
AZZURRO



**E0550BA**  
BLU ATOLLO



**E0550R**  
ROYAL



**E0550DB**  
BLU NAVY

# T-SHIRT

sotto zero 

# WOMAN



**BUDGET!**



**COD. VEDI COLORI**



100% COTONE **JERSEY** SEMI PETTINATO  
**COLORE G:** 85% COTONE, 15% VISCOSA



145 g/m<sup>2</sup>



MASTERPOLY 10 PZ. **OGNI MASTERPOLY  
HA IN DOTAZIONE NR. 10 SACCHETTI**



BOX 60 PZ.



S - M - L - XL



ETICHETTA  
STACCABILE



STANDARD  
100

T-shirt donna



**E0423BI**  
BIANCO



**E0423G**  
GRIGIO  
MELANGE  
SCURO



**E0423GK**  
GRIGIO  
SMOKE



**E0423N**  
NERO



**E0423DB**  
BLU NAVY



**E0423R**  
ROYAL



**E0423RS**  
ROSA



**E0423F**  
FUCSIA



**E0423RO**  
ROSSO



**E0423AG**  
APPLE GREEN



**E0423AZ**  
AZZURRO

T-SHIRT

V-TEX

sotto zero **COD. VEDI COLORI**100% COTONE **JERSEY****COLORE GS:** 85% COTONE, 15% VISCOSA145/150 g/m<sup>2</sup>MASTERPOLY 10 PZ. **OGNI MASTERPOLY  
HA IN DOTAZIONE NR. 10 SACCHETTI**

BOX 60 PZ.



S - M - L - XL - XXL - 3XL

ETICHETTA  
STACCABILESTANDARD  
100

Scollo a V

Parasudore da spalla a spalla

Collo in doppio rib

**E0402BI**  
BIANCO**E0402GS**  
GRIGIO  
MELANGE  
SCURO**E0402N**  
NERO**E0402DB**  
BLU NAVY**E0402R**  
ROYAL**E0402RO**  
ROSSO**E0402A**  
ARANCIO



# T-SHIRT

sotto zero 

# NUOVA DUTCH



## COD. VEDI COLORI



100% COTONE **JERSEY**  
**COLORE GS:** 85% COTONE, 15% VISCOSA



155/160 g/m<sup>2</sup>



MASTERPOLY 10 PZ. **OGNI MASTERPOLY**  
**HA IN DOTAZIONE NR. 10 SACCHETTI**



BOX 60 PZ.



S - M - L - XL - XXL - 3XL



ETICHETTA  
STACCABILE



STANDARD  
100

Girocollo sottile

Taglio aderente

Doppia cucitura su collo e fondo

Polsino in rib elasticizzato



**E0483BI**  
BIANCO



**E0483GS**  
GRIGIO  
MELANGE  
SCURO



**E0483N**  
NERO



**E0483DB**  
BLU NAVY



**E0483RO**  
ROSSO



**E0483A**  
ARANCIO

T-SHIRT

sotto zero **SKY SPORT****COD. VEDI COLORI**100% COTONE **JERSEY****COLORE G:** 85% COTONE, 15% VISCOSA145/150 g/m<sup>2</sup>**MASTERPOLY 10 PZ. OGNI MASTERPOLY  
HA IN DOTAZIONE NR. 10 SACCHETTI**

BOX 60 PZ.

taglie junior (per B - BI - G - N - R): 4XS - 3XS - XXS  
taglie senior: XS - S - M - L - XL - XXL - 3XL - 4XLETICHETTA  
STACCABILESTANDARD  
100Bandiera tricolore al collo e nelle maniche  
Spacchetto sul fondoIn completo con  
Felpa **JAGGY SPORT**  
(pag. 88)**E0419BI**  
BIANCO**E0419G**  
GRIGIO  
MELANGE  
SCURO**E0419N**  
NERO**E0419B**  
BLU NAVY**E0419R**  
ROYAL**E0419V**  
ARMY**E0419RO**  
ROSSO

# T-SHIRT

sotto zero 

# ENDURANCE



**COLORI  
FLUO!**



**COD. VEDI COLORI**

 100% POLIESTERE

 125 g/m<sup>2</sup>

 MASTERPOLY 10 PZ. **OGNI MASTERPOLY  
HA IN DOTAZIONE NR. 10 SACCHETTI**

 BOX 60 PZ.

 S - M - L - XL - XXL - 3XL



**ETICHETTA  
STACCABILE**



**SLIM FIT**



**E0432BI**  
BIANCO



**E0432GI**  
GIALLO FLUO



**E0432V**  
VERDE FLUO



**E0432A**  
ARANCIO FLUO



**E0432RO**  
ROSSO



**E0432R**  
ROYAL

T-SHIRT

sotto zero 

# CIRCUIT

**COD. VEDI COLORI** 100% POLIESTERE 125 g/m<sup>2</sup> MASTERPOLY 10 PZ. **OGNI MASTERPOLY HA IN DOTAZIONE NR. 10 SACCHETTI** BOX 60 PZ. XS - S - M - L - XLETICHETTA  
STACCABILE

SLIM FIT

T-shirt donna

**COLORI  
FLUO!****E0433BI**  
BIANCO**E0433GI**  
GIALLO FLUO**E0433V**  
VERDE FLUO**E0433A**  
ARANCIO FLUO**E0433F**  
FUCSIA FLUO



# T-SHIRT

sotto zero 

# CROSS



**COD. VEDI COLORI**

 100% POLIESTERE

 125 g/m<sup>2</sup>

 MASTERPOLY 10 PZ. **OGNI MASTERPOLY HA IN DOTAZIONE NR. 10 SACCHETTI**

 BOX 60 PZ.

 S - M - L - XL - XXL - 3XL



**ETICHETTA  
STACCABILE**



**SLIM FIT**

Inserti in contrasto colore bianco sui fianchi,  
maniche e collo

Parasudore in contrasto colore giallo fluo



**E0532RO**  
ROSSO/  
BIANCO



**E0532R**  
ROYAL/  
BIANCO



**E0532N**  
NERO/  
BIANCO

T-SHIRT

sotto zero 

# MARATHON

**COD. VEDI COLORI** 100% POLIESTERE 125 g/m<sup>2</sup> MASTERPOLY 10 PZ. **OGNI MASTERPOLY HA IN DOTAZIONE NR. 10 SACCHETTI** BOX 60 PZ. XS - S - M - L - XLETICHETTA  
STACABILE

SLIM FIT

T-shirt donna

Inserti in contrasto colore bianco sui fianchi,  
maniche e collo

Parasudore in contrasto colore giallo fluo

**E0533RO**  
ROSSO/  
BIANCO**E0533R**  
ROYAL/  
BIANCO**E0533N**  
NERO/  
BIANCO

# T-SHIRT

sotto zero 

# COLLEGE



**COD. VEDI COLORI**

 100% COTONE

 145/150 g/m<sup>2</sup>

 MASTERPOLY 10 PZ. **OGNI MASTERPOLY HA IN DOTAZIONE NR. 10 SACCHETTI**

 BOX 60 PZ.

 XS - S - M - L - XL - XXL - 3XL - 4XL



ETICHETTA  
STACCABILE



STANDARD  
100

T-shirt girocollo con inserti in colori a contrasto sulle maniche, sul collo e sulla schiena



**E0452DB**  
BLU NAVY/BIANCO



**E0452BI**  
BIANCO/BLU NAVY



**E0452N**  
NERO/ROYAL



**E0452R**  
ROYAL/GRIGIO





**Dettaglio Retro**

T-SHIRT

sotto zero 

# SAMANÁ

**COD. VEDI COLORI** 100% COTONE **SLUB JERSEY** 135 g/m<sup>2</sup> MASTERPOLY 1 PZ. BOX 60 PZ. XS - S - M - L - XLETICHETTA  
STACCABILESTANDARD  
100

T-shirt donna  
Scollo profondo  
Manica arricciata

**E0468BI**  
BIANCO**E0468F**  
FUCCIA**E0468AG**  
APPLE GREEN**E0468B**  
BLU NAVY



# T-SHIRT

sotto zero 

# LOUISE



**COD. VEDI COLORI**

 100% COTONE **JERSEY**

 180 g/m<sup>2</sup>

 **MASTERPOLY 10 PZ. OGNI MASTERPOLY HA IN DOTAZIONE NR. 10 SACCHETTI**

 BOX 60 PZ.

 S - M - L



**ETICHETTA  
STACCABILE**



**STANDARD  
100**

Canotta donna  
In costina 1x1  
Taglio aderente  
Doppio strato di costina sui bordi  
Doppia cucitura



**E0412BI**  
BIANCO



**E0412GI**  
GIALLO



**E0412M**  
ARMY



**E0412BA**  
BLU ATOLLO



**E0412N**  
NERO



# OLLIO



# POLO

# FOX

sotto zero 



### COD. VEDI COLORI



100% COTONE **PIQUET**

**COLORE GS:** 90% COTONE, 10% VISCOSA

**COLORE G:** 98% COTONE, 2% VISCOSA



195/200 g/m<sup>2</sup>



MASTERPOLY 1 PZ.



BOX 24 PZ.



taglie junior: 4XS - 3XS - XXS

taglie senior: XS - S - M - L - XL - XXL - 3XL - 4XL



ETICHETTA  
STACCABILE



STANDARD  
100

Bordo manica a coste

Spacchetto laterale sul fondo



NO LABEL



**E0404BI**  
BIANCO



**E0404G**  
GRIGIO  
MELANGE  
CHIARO



**E0404GS**  
GRIGIO  
MELANGE  
SCURO



**E0404GK**  
GRIGIO  
SMOKE



**E0404N**  
NERO



**E0404DB**  
BLU NAVY



**E0404R**  
ROYAL



**E0404AZ**  
AZZURRO



**E0404RSS**  
ROSA



**E0404GI**  
GIALLO



**E0404A**  
ARANCIO



**E0404RO**  
ROSSO



**E0404BO**  
BORDEAUX



**E0404C**  
CACAO



**E0404M**  
ARMY



**E0404V**  
VERDE  
FORESTA



**E0404VP**  
VERDE PRATO



**E0404AG**  
VERDE MELA



**FOX MISERICORDIE**  
**E0404MS**  
AZZURRO/GIALLO

# POLO

sotto zero 

MAGLIERIA

# FOX JERSEY



**BUDGET!**

**COD. VEDI COLORI**



100% COTONE **JERSEY**

**COLORE GS:** 85% COTONE, 15% VISCOSA



150 g/m<sup>2</sup>



MASTERPOLY 1 PZ.



BOX 24 PZ.



XS - S - M - L - XL - XXL - 3XL - 4XL



ETICHETTA  
STACCABILE



STANDARD  
100

Bordo manica a coste

Spacchetto laterale sul fondo



**E0480BI**  
BIANCO



**E0480GS**  
GRIGIO  
MELANGE  
SCURO



**E0480N**  
NERO



**E0480DB**  
BLU NAVY



**E0480R**  
ROYAL



**E0480RO**  
ROSSO



**E0480A**  
ARANCIO



# POLO

sotto zero 

# ANGY



## COD. VEDI COLORI



100% COTONE **PIQUET**  
**COLORE G:** 90% COTONE, 10% VISCOSA



175 g/m<sup>2</sup>



MASTERPOLY 1 PZ.



BOX 24 PZ.



S - M - L - XL - XXL



ETICHETTA  
STACCABILE



STANDARD  
100

Polo donna

Bordo manica a coste



**E0417BI**  
BIANCO



**E0417G**  
GRIGIO  
MELANGE  
SCURO



**E0417N**  
NERO



**E0417DB**  
BLU NAVY



**E0417AZ**  
AZZURRO



**E0417RS**  
ROSA



**E0417GI**  
GIALLO



**E0417RO**  
ROSSO

# POLO

sotto zero 

MAGLIERIA

# ANGY JERSEY



**BUDGET!**

**COD. VEDI COLORI**

 100% COTONE **JERSEY**  
**COLORE GS:** 85% COTONE, 15% VISCOSA

 145 g/m<sup>2</sup>

 MASTERPOLY 1 PZ.

 BOX 24 PZ.

 S - M - L - XL - XXL



ETICHETTA  
STACCABILE



STANDARD  
100

Polo donna

Bordo manica a coste



**E0490BI**  
BIANCO



**E0490GS**  
GRIGIO  
MELANGE  
SCURO



**E0490N**  
NERO



**E0490DB**  
BLU NAVY



**E0490R**  
ROYAL



**E0490RO**  
ROSSO



**E0490A**  
ARANCIO

# POLO

sotto zero 

# OYSTER



## COD. VEDI COLORI



97% COTONE PIQUET,  
3% ELASTAM



180/185 g/m<sup>2</sup>



MASTERPOLY 1 PZ.



BOX 24 PZ.



XS - S - M - L - XL - XXL - 3XL - 4XL



ETICHETTA  
STACCABILE



STRETCH



STANDARD  
100

## MODERN FIT

Colletto con taglio moderno

Chiusura con 3 bottoni in tinta

Bordo manica a coste

Spacchetto laterale sul fondo



**E0570GK**  
GRIGIO  
SMOKE



**E0570N**  
NERO



**E0570DB**  
BLU NAVY

# POLO

sotto zero 

MAGLIERIA

# MICHELLE



## COD. VEDI COLORI

 95% COTONE PIQUET,  
5% ELASTAM

 185 g/m<sup>2</sup>

 MASTERPOLY 1 PZ.

 BOX 24 PZ.

 S-M-L-XL



ETICHETTA  
STACCABILE



STRETCH



OEKO  
TEX®  
STANDARD  
100

Polo donna

Bordo manica a coste

Riga in contrasto sui bordi

Chiusura del colletto con 6 bottoni



E0418BI  
BIANCO



E0418B  
BLU NAVY



E0418N  
NERO



# POLO

sotto zero 

# BECKER



**COD. VEDI COLORI**



100% COTONE **PIQUET**

**COLORE GS:** 90% COTONE, 10% VISCOSA

**COLORE G:** 98% COTONE, 2% VISCOSA



195/200 g/m<sup>2</sup>



MASTERPOLY 1 PZ.



BOX 24 PZ.



XS - S - M - L - XL - XXL - 3XL - 4XL



ETICHETTA  
STACCABILE



STANDARD  
100

Parasudore da spalla a spalla  
Spacchetto laterale sul fondo



**E0406BI**  
BIANCO



**E0406G**  
GRIGIO  
MELANGE  
CHIARO



**E0406GS**  
GRIGIO  
MELANGE  
SCURO



**E0406GK**  
GRIGIO  
SMOKE



**E0406N**  
NERO



**E0406DB**  
BLU NAVY



**E0406R**  
ROYAL



**E0406V**  
VERDE  
FORESTA



**E0406A**  
ARANCIO



**E0406RO**  
ROSSO

# POLO

# STEFFI

sotto zero 

MAGLIERIA



## COD. VEDI COLORI



100% COTONE **PIQUET**

**COLORE GS:** 90% COTONE, 10% VISCOSA



195/200 g/m<sup>2</sup>



MASTERPOLY 1 PZ.



BOX 24 PZ.



S-M-L-XL



ETICHETTA  
STACCABILE



STANDARD  
100

Polo donna

5 bottoni tono su tono

Parasudore da spalla a spalla

Spacchetto laterale sul fondo



**E0806BI**  
BIANCO



**E0806GS**  
GRIGIO  
MELANGE  
SCURO



**E0806N**  
NERO



**E0806DB**  
BLU NAVY



**E0806RO**  
ROSSO

# POLO

sotto zero 

# CORTEZ SPORT



**COD. VEDI COLORI**



100% COTONE **PIQUET**  
**COLORE GM:** 90% COTONE, 10% VISCOSA



195/200 g/m<sup>2</sup>



MASTERPOLY 1 PZ.



BOX 24 PZ.



XS - S - M - L - XL - XXL - 3XL - 4XL



ETICHETTA  
STACCABILE



STANDARD  
100

Tricolore sul colletto e bordo manica,  
spacchetto laterale sul fondo



**E0416BI**  
BIANCO



**E0416GM**  
GRIGIO  
MELANGE  
SCURO



**E0416N**  
NERO



**E0416B**  
BLU NAVY



**E0416R**  
ROYAL



**E0416V**  
VERDE



**E0416RO**  
ROSSO



In completo con  
Felpa **JAGGY SPORT**  
(pag. 88)

# POLO

sotto zero 

MAGLIERIA

# BECKER SPORT



## COD. VEDI COLORI

 100% COTONE **PIQUET**  
**COLORE GM:** 90% COTONE, 10% VISCOSA

 210 g/m<sup>2</sup>

 MASTERPOLY 1 PZ.

 BOX 24 PZ.

 XS-S-M-L-XL-XXL-3XL-4XL



ETICHETTA  
STACCABILE



STANDARD  
100

Tricolore sul colletto e bordo manica,  
spacchetto laterale sul fondo



In completo con  
Felpa **JAGGY SPORT**  
(pag. 88)



**E0414BI**  
BIANCO



**E0414GM**  
GRIGIO  
MELANGE  
SCURO



**E0414N**  
NERO



**E0414B**  
BLU NAVY



**E0414R**  
ROYAL



**E0414V**  
VERDE



**E0414RO**  
ROSSO



# POLO

sotto zero 

# SMITH



**COD. VEDI COLORI**

 100% COTONE **PIQUET**

 195/200 g/m<sup>2</sup>

 MASTERPOLY 1 PZ.

 BOX 24 PZ.

 S - M - L - XL - XXL - 3XL



**ETICHETTA  
STACCABILE**



**STANDARD  
100**

Bordo manica a coste

Spacchetto laterale sul fondo

Righe a contrasto sul colletto e a bordo manica



**E0405BI**  
BIANCO/  
BLU NAVY



**E0405R**  
ROYAL/  
BIANCO



**E0405DB**  
BLU NAVY/  
BIANCO



**E0405N**  
NERO/  
BIANCO

# POLO

# SISSI

sotto zero 

MAGLIERIA



## COD. VEDI COLORI

 95% COTONE PIQUET,  
5% ELASTAM

 185 g/m<sup>2</sup>

 MASTERPOLY 1 PZ.

 BOX 24 PZ.

 S-M-L-XL



ETICHETTA  
STACCABILE



STRETCH



OEKO  
TEX®  
STANDARD  
100

Polo donna

Bordo maniche a coste

Spacchetto laterale sul fondo

Righe a contrasto sul colletto e a bordo manica



**E0425BI**  
BIANCO/  
BLU NAVY



**E0425DB**  
BLU NAVY/  
BIANCO



**E0425N**  
NERO/  
BIANCO

# POLO

sotto zero 

# SMITH BLACK LINE



**COLORI  
FLUO!**



**COD. VEDI COLORI**

 100% COTONE PIQUET

 195/200 g/m<sup>2</sup>

 MASTERPOLY 1 PZ.

 BOX 24 PZ.

 S - M - L - XL - XXL - 3XL



ETICHETTA  
STACCABILE



STANDARD  
100

Bordo manica a coste

Spacchetto laterale sul fondo

Righe in colore fluo a contrasto su colletto  
e bordo manica



**E0486A**  
NERA  
CON RIGHE  
ARANCIO FLUO



**E0486GI**  
NERA  
CON RIGHE  
GIALLO FLUO



**E0486V**  
NERA  
CON RIGHE  
VERDE FLUO

# POLO

sotto zero 

MAGLIERIA

# SISSI BLACK LINE



**COD. VEDI COLORI**

 95% COTONE PIQUET,  
5% ELASTAM

 185 g/m<sup>2</sup>

 MASTERPOLY 1 PZ.

 BOX 24 PZ.

 S-M-L-XL



ETICHETTA  
STACCABILE



STRETCH



OEKO  
TEX®  
STANDARD  
100

Polo donna

Bordo manica a coste

Spacchetto laterale sul fondo

Righe in colore fluo a contrasto su colletto  
e bordo manica

**COLORI  
FLUO!**



**E0489A**  
NERA  
CON RIGHE  
ARANCIO FLUO



**E0489GI**  
NERA  
CON RIGHE  
GIALLO FLUO



**E0489V**  
NERA  
CON RIGHE  
VERDE FLUO



# POLO RIO

sotto zero 



**COD. VEDI COLORI**

 100% COTONE PIQUET

 180 g/m<sup>2</sup>

 MASTERPOLY 1 PZ.

 BOX 24 PZ.

 S - M - L - XL - XXL - 3XL



ETICHETTA  
STACCABILE



STANDARD  
100

Chiusura con 2 bottoni in tinta  
Impunture sul collo, sulle maniche e sul fondo  
Spacchi laterali



**E0444V**  
VERDE/  
ARANCIO



**E0444R**  
BLU ROYAL/  
VERDE



**E0444G**  
GRIGIO/  
BLU ACCESO



**E0444N**  
NERO/  
GIALLO

# POLO

sotto zero 

MAGLIERIA

# RIO SPORT



**COD. VEDI COLORI**

 100% COTONE **PIQUET**

 180 g/m<sup>2</sup>

 MASTERPOLY 1 PZ.

 BOX 24 PZ.

 XS-S-M-L-XL-XXL-3XL



ETICHETTA  
STACCABILE



STANDARD  
100

Chiusura a 2 bottoni con colori bandiera italiana

Impunture sul collo, sulle maniche e sul fondo  
riportanti i colori della bandiera italiana

Spacchi laterali



**E0476BI**  
BIANCO



**E0476N**  
NERO



**E0476B**  
BLU NAVY



**E0476R**  
ROYAL

# POLO

sotto zero 

# CHELSEA



## COD. VEDI COLORI



100% COTONE **PIQUET**  
**COLORE G:** 90% COTONE, 10% VISCOSA



180 g/m<sup>2</sup>



MASTERPOLY 1 PZ.



BOX 24 PZ.



S - M - L - XL - XXL - 3XL



STANDARD  
100

Chiusura con 3 bottoni in tinta

Bordo manica a costina con righe a contrasto

Taschino lato destro

Spacchi laterali sul fondo con inserto tessuto in colore a contrasto

Colletto da un lato in colore a contrasto (si vede solo se tenuto alzato), dall'altro lato in tinta con righe a contrasto

Interno del colletto in tessuto con colore a contrasto



**E0436BI**  
BIANCO



**E0436G**  
GRIGIO  
MELANGE SCURO



**E0436B**  
BLU NAVY

# POLO

sotto zero 

MAGLIERIA

# BROADWAY



**COD. VEDI COLORI**

 100% COTONE **SLUB JERSEY**

 150 g/m<sup>2</sup>

 MASTERPOLY 1 PZ.

 BOX 24 PZ.

 S - M - L - XL - XXL - 3XL



STANDARD  
100

Chiusura del colletto con 2 bottoni in tinta

Bordo manica in rib con righe in rilievo in colore a contrasto

Spacchi laterali sul fondo con tessuto interno in colore a contrasto



**E0451N**  
NERO

**E0451DG**  
GRIGIO SCURO

**E0451BI**  
BIANCO

**E0451GI**  
GIALLO

**E0451A**  
ARANCIO

**E0451RO**  
ROSSO

**E0451R**  
ROYAL

**E0451B**  
BLU NAVY

**E0451V**  
VERDE

# POLO

sotto zero 

# CARNABY



**COD. VEDI COLORI**

 100% COTONE **JERSEY**

 150 g/m<sup>2</sup>

 MASTERPOLY 1 PZ.

 BOX 24 PZ.

 S - M - L - XL - XXL - 3XL



**ETICHETTA  
STACCABILE**



**STANDARD  
100**

Chiusura del colletto con 3 bottoni in tinta  
Interno abbottonatura colletto in tessuto a righe  
Sottocolletto in tessuto a righe 100% cotone



**E0453BI**  
BIANCO



**E0453B**  
BLU NAVY



# POLO

sotto zero 

MAGLIERIA

# TAORMINA



**COD. VEDI COLORI**

 100% COTONE **JERSEY**

 150 g/m<sup>2</sup>

 MASTERPOLY 1 PZ.

 BOX 24 PZ.

 XS - S - M - L - XL

  
STANDARD  
100

Polo donna

Chiusura con 3 bottoni in tinta

Flessino e sottocolletto in tessuto a righe



  
**E0470BI**  
BIANCO

  
**E0470B**  
BLU NAVY

# FEEL FEEL



PLISS







# FELPE

sotto zero 

# RING



**BUDGET!**



**COD. VEDI COLORI**

 65% COTONE, 35% POLIESTERE

 280 g/m<sup>2</sup>

 MASTERPOLY 1 PZ.

 BOX 20 PZ.

 XS - S - M - L - XL - XXL - 3XL - 4XL

 DPI  
1<sup>a</sup> categoria

conforme  
**UNI EN ISO 13688**  
(testato per la protezione contro  
le lesioni meccaniche superficiali)

  
**STANDARD  
100**

Girocollo

Girovita e polsi elasticizzati



**50100BI**  
BIANCO



**50100GM**  
GRIGIO  
MELANGE  
SCURO



**50100GK**  
GRIGIO  
SMOKE



**50100N**  
NERO



**50100B**  
BLU NAVY



**50100R**  
ROYAL



**50100VS**  
VERDE  
SCURO



**50100A**  
ARANCIO



**50100RO**  
ROSSO



# FELPE

# ROUND

sotto zero 

MAGLIERIA



## COD. VEDI COLORI

 65% COTONE, 35% POLIESTERE

 280 g/m<sup>2</sup>

 MASTERPOLY 1 PZ.

 BOX 20 PZ.

 XS-S-M-L-XL

 DPI  
1<sup>a</sup> categoria

conforme  
**UNI EN ISO 13688**  
(testato per la protezione contro  
le lesioni meccaniche superficiali)

  
**STANDARD  
100**

Girocollo

Felpe donna

Girovita e polsi elasticizzati



**90100GM**  
GRIGIO  
MELANGE  
SCURO



**90100B**  
BLU NAVY



# FELPE

sotto zero 

# SMASH



**BUDGET!**



**COD. VEDI COLORI**

 65% COTONE, 35% POLIESTERE

 280 g/m<sup>2</sup>

 MASTERPOLY 1 PZ.

 BOX 20 PZ.

 XS - S - M - L - XL - XXL - 3XL - 4XL

 DPI  
1<sup>a</sup> categoria

conforme  
**UNI EN ISO 13688**  
(testato per la protezione contro  
le lesioni meccaniche superficiali)

  
**STANDARD  
100**

Chiusura centrale mezza zip

Fascia parasudore interna al collo

Elastico ai polsi ed in vita



**50200BI**  
BIANCO



**50200GM**  
GRIGIO  
MELANGE  
SCURO



**50200GK**  
GRIGIO  
SMOKE



**50200N**  
NERO



**50200B**  
BLU NAVY



**50200R**  
ROYAL



**50200VS**  
VERDE  
SCURO



**50200A**  
ARANCIO



**50200RO**  
ROSSO

# FELPE

# STRIKE

sotto zero 

MAGLIERIA



## COD. VEDI COLORI

 65% COTONE, 35% POLIESTERE

 280 g/m<sup>2</sup>

 MASTERPOLY 1 PZ.

 BOX 20 PZ.

 XS-S-M-L-XL

 DPI  
1<sup>a</sup> categoria

conforme  
**UNI EN ISO 13688**  
(testato per la protezione contro  
le lesioni meccaniche superficiali)

  
**STANDARD  
100**

Felpe donna

Chiusura centrale mezza zip

Fascia parasudore interna al collo

Elastico ai polsi ed in vita



**902006M**  
GRIGIO  
MELANGE  
SCURO



**902008**  
BLU NAVY

# FELPE

sotto zero 

# JUMP



**BUDGET!**



**COD. VEDI COLORI**

 65% COTONE, 35% POLIESTERE

 280 g/m<sup>2</sup>

 MASTERPOLY 1 PZ.

 BOX 20 PZ.

 XS - S - M - L - XL - XXL - 3XL - 4XL

 DPI  
1<sup>a</sup> categoria

conforme  
**UNI EN ISO 13688**  
(testato per la protezione contro  
le lesioni meccaniche superficiali)

  
**STANDARD  
100**

Chiusura con zip a tutto corpo  
Fascia parasudore interna al collo  
Tasche laterali  
Elastico ai polsi ed in vita



**50300BI**  
BIANCO



**50300GM**  
GRIGIO  
MELANGE  
SCURO



**50300GK**  
GRIGIO  
SMOKE



**50300N**  
NERO



**50300B**  
BLU NAVY



**50300R**  
ROYAL



**50300VS**  
VERDE  
SCURO



**50300A**  
ARANCIO



**50300RO**  
ROSSO



**JUMP MISERICORDIE  
50300MS**  
AZZURRO/GIALLO

# FELPE

# SKIP

sotto zero 



## COD. VEDI COLORI

 65% COTONE, 35% POLIESTERE

 280 g/m<sup>2</sup>

 MASTERPOLY 1 PZ.

 BOX 20 PZ.

 XS-S-M-L-XL

 DPI  
1<sup>a</sup> categoria

conforme  
**UNI EN ISO 13688**  
(testato per la protezione contro  
le lesioni meccaniche superficiali)

  
**STANDARD  
100**

Felpe donna

Chiusura con zip a tutto corpo

Fascia parasudore interna al collo

Tasche laterali

Elastico ai polsi ed in vita



**90300BI**  
BIANCO



**90300GM**  
GRIGIO  
MELANGE  
SCURO



**90300N**  
NERO



**90300B**  
BLU NAVY

# FELPE

sotto zero 

# TERRY



**COD. VEDI COLORI**



100% COTONE



240 g/m<sup>2</sup>



MASTERPOLY 1 PZ.



BOX 20 PZ.



XS - S - M - L - XL - XXL - 3XL - 4XL

**CE** DPI  
1<sup>a</sup> categoria

conforme  
**UNI EN ISO 13688**  
(testato per la protezione contro  
le lesioni meccaniche superficiali)



**STANDARD  
100**



**FRENCH  
TERRY**

Full zip

Fascia parasudore interna al collo

Rib in vita e ai polsi

2 tasche principali



**51300GM**  
GRIGIO  
MELANGE



**51300B**  
BLU NAVY



**51300N**  
NERO



# FELPE LINE

sotto zero 



## COD. VEDI COLORI

 65% COTONE, 35% POLIESTERE

 280 g/m<sup>2</sup>

 MASTERPOLY 1 PZ.

 BOX 20 PZ.

 XS-S-M-L-XL-XXL-3XL

 DPI  
1<sup>a</sup> categoria

conforme  
**UNI EN ISO 13688**  
(testato per la protezione contro  
le lesioni meccaniche superficiali)

  
**STANDARD  
100**

Girocollo

Fascia parasudore interna al collo

Spalle e fianchi in colori a contrasto

Rib in vita e ai polsi



**50150N**  
NERO/  
GRIGIO SMOKE



**50150GK**  
GRIGIO SMOKE/  
NERO



**50150A**  
ARANCIO/  
GRIGIO SMOKE



**50150B**  
BLU NAVY/  
ROYAL



**50150RO**  
ROSSO/  
NERO

# FELPE

# PATCH

sotto zero 



**COD. VEDI COLORI**

 65% COTONE, 35% POLIESTERE

 280 g/m<sup>2</sup>

 MASTERPOLY 1 PZ.

 BOX 20 PZ.

 XS - S - M - L - XL - XXL - 3XL

 DPI  
1<sup>a</sup> categoria

conforme  
**UNI EN ISO 13688**  
(testato per la protezione contro  
le lesioni meccaniche superficiali)

  
**STANDARD  
100**

Mezza zip

Fascia parasudore interna al collo

Spalle e fianchi in colori a contrasto

Rib in vita e ai polsi



**50180N**  
NERO/  
GRIGIO SMOKE



**50180GK**  
GRIGIO SMOKE/  
NERO



**50180A**  
ARANCIO/  
GRIGIO SMOKE



**50180B**  
BLU NAVY/  
ROYAL



**50180RO**  
ROSSO/  
NERO

# FELPE

# MIXER

sotto zero 

MAGLIERIA



## COD. VEDI COLORI

 65% COTONE, 35% POLIESTERE

 280 g/m<sup>2</sup>

 MASTERPOLY 1 PZ.

 BOX 20 PZ.

 XS-S-M-L-XL-XXL-3XL

 DPI  
1<sup>a</sup> categoria

conforme  
**UNI EN ISO 13688**  
(testato per la protezione contro  
le lesioni meccaniche superficiali)

  
**STANDARD  
100**

Full zip

Spalle e fianchi in colori a contrasto

Fascia parasudore interna al collo

Rib in vita e ai polsi

2 tasche principali



**50190N**  
NERO/  
GRIGIO SMOKE



**50190GK**  
GRIGIO SMOKE/  
NERO



**50190A**  
ARANCIO/  
GRIGIO SMOKE



**50190B**  
BLU NAVY/  
ROYAL

# FELPE

sotto zero 

# TELLER



**COD. VEDI COLORI**

 100% POLIESTERE

 320 g/m<sup>2</sup>

 MASTERPOLY 1 PZ.

 BOX 10 PZ.

 XS - S - M - L - XL - XXL - 3XL

 DPI  
1<sup>a</sup> categoria

 conforme  
UNI EN 14058

  
STANDARD  
100

Felpe knitted

Chiusura centrale con cerniera ricoperta  
2 tasche laterali con cerniera ricoperta e  
tessuto a contrasto



**31300G**  
GRIGIO/  
NERO



**31300B**  
BLU NAVY/  
NERO



**31300R**  
BLU ROYAL/  
NERO



**31300A**  
ARANCIO FLUO/  
NERO



**31300GI**  
GIALLO FLUO/  
NERO



# FELPE

sotto zero 

MAGLIERIA

# DAKOTA



## COD. VEDI COLORI

 100% POLIESTERE

 390 g/m<sup>2</sup>

 MASTERPOLY 1 PZ.

 BOX 10 PZ.

 XS - S - M - L - XL - XXL - 3XL

 DPI  
1<sup>a</sup> categoria

 1  
1  
X  
X  
conforme  
**UNI EN 14058**

  
**STANDARD  
100**

Felpe knitted

Cappuccio fisso con banda alta visibilità e regolabile tramite coulisse

Chiusura centrale con cerniera ricoperta

Inserti in softshell su maniche, fianchi e torace

Tasca sul petto con cerniera

2 tasche laterali con cerniera ricoperta

3 tasche interne

Coulisse regolabile in vita



**31400B**  
BLU NAVY/  
NERO



**31400R**  
BLU ROYAL/  
BLU NAVY



**31400G**  
GRIGIO/  
NERO



# FELPE

sotto zero 

# TANK



## COD. VEDI COLORI

 65% COTONE, 35% POLIESTERE

 280 g/m<sup>2</sup>

 MASTERPOLY 1 PZ.

 BOX 20 PZ.

 XS - S - M - L - XL - XXL - 3XL

 DPI  
1<sup>a</sup> categoria

conforme  
**UNI EN ISO 13688**  
(testato per la protezione contro  
le lesioni meccaniche superficiali)

  
**STANDARD  
100**

Mezza zip

Rib in vita, ai polsi e al collo

Tasca con cerniera sul petto

Tasca con velcro sul petto

Tasca con cerniera in vita

Tasca a marsupio

Tasca con velcro e porta badge manica sinistra



**50250G**  
GRIGIO  
MELANGE  
SCURO



**50250N**  
NERO



**50250B**  
BLU NAVY



**50250R**  
ROYAL



**50250RO**  
ROSSO

# FELPE

# RAIL

sotto zero 



## COD. VEDI COLORI

 65% COTONE, 35% POLIESTERE

 280 g/m<sup>2</sup>

 MASTERPOLY 1 PZ.

 BOX 20 PZ.

 XS-S-M-L-XL-XXL-3XL

 DPI  
1<sup>a</sup> categoria

conforme  
**UNI EN ISO 13688**  
(testato per la protezione contro  
le lesioni meccaniche superficiali)

  
**STANDARD  
100**

Zip intera

Rib in vita, ai polsi e al collo

Tasca con cerniera sul petto

Tasca con velcro sul petto

Tasca con cerniera in vita

2 tasche laterali

Tasca con velcro e porta badge manica sinistra



**50350G**  
GRIGIO  
MELANGE  
SCURO



**50350N**  
NERO



**50350B**  
BLU NAVY



**50350R**  
ROYAL



**50350RO**  
ROSSO

# FELPE

sotto zero 

# EAGLE



**COD. VEDI COLORI**

 65% COTONE, 35% POLIESTERE

 280 g/m<sup>2</sup>

 MASTERPOLY 1 PZ.

 BOX 24 PZ.

 XS - S - M - L - XL - XXL - 3XL



ETICHETTA  
STACCABILE



STANDARD  
100

Chiusura con zip a tutto corpo ricoperta

Fascia parasudore interna al collo

Tasche laterali

Rib al collo, ai polsi e sui fianchi

Fianco elasticizzato

Righe a contrasto all'interno del collo



**E0921BI**  
BIANCO

RIGHE  
INTERNO  
COLLO  
COLORE  
GRIGIO



**E0921G**  
GRIGIO  
MELANGE  
SCURO



**E0921N**  
NERO



**E0921B**  
BLU NAVY



**COSTINA ELASTICIZZATA  
TONO SU TONO SUI FIANCHI**



# FELPE

sotto zero 

MAGLIERIA

# BUTTERFLY



**COD. VEDI COLORI**

 65% COTONE, 35% POLIESTERE

 280 g/m<sup>2</sup>

 MASTERPOLY 1 PZ.

 BOX 24 PZ.

 XS-S-M-L-XL



ETICHETTA  
STACCABILE



STANDARD  
100

Felpe donna

Chiusura con zip a tutto corpo ricoperta

Fascia parasudore interna al collo

Tasche laterali

Rib al collo, ai polsi e sui fianchi

Fianco elasticizzato

Righe a contrasto all'interno del collo



**E0922BI**  
BIANCO



**E0922G**  
GRIGIO MELANGE  
SCURO  
righe interno collo  
colore bianco



**E0922N**  
NERO  
righe  
interno collo  
colore bianco



**E0922B**  
BLU NAVY  
righe  
interno collo  
colore bianco



**COSTINA ELASTICIZZATA  
TONO SU TONO SUI FIANCHI**



FELPE

sotto zero 

# EAGLE BLACK LINE



**COLORI  
FLUO!**



**COD. VEDI COLORI**

 65% COTONE, 35% POLIESTERE

 280 g/m<sup>2</sup>

 MASTERPOLY 1 PZ.

 BOX 24 PZ.

 XS - S - M - L - XL - XXL - 3XL



ETICHETTA  
STACCABILE



STANDARD  
100

Chiusura con zip a tutto corpo ricoperta

Fascia parasudore interna al collo

Tasche laterali

Rib al collo, ai polsi e sui fianchi

Fianco elasticizzato

Righe a contrasto in colore fluo in vita, sui polsi e all'interno del collo



**E0931A**  
NERA  
CON RIGHE  
ARANCIO FLUO



**E0931GI**  
NERA  
CON RIGHE  
GIALLO FLUO

**COSTINA ELASTICIZZATA  
TONO SU TONO SUI FIANCHI**

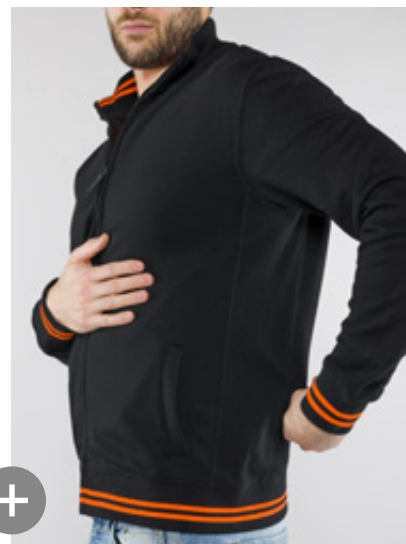

# FELPE

sotto zero 

MAGLIERIA

# BUTTERFLY BLACK LINE



**COD. VEDI COLORI**

 65% COTONE, 35% POLIESTERE

 280 g/m<sup>2</sup>

 MASTERPOLY 1 PZ.

 BOX 24 PZ.

 XS-S-M-L-XL



ETICHETTA  
STACCABILE



STANDARD  
100

Felpe donna

Chiusura con zip a tutto corpo ricoperta

Fascia parasudore interna al collo

Tasche laterali

Rib al collo, ai polsi e sui fianchi

Fianco elasticizzato

Righe a contrasto in colore fluo in vita, sui polsi e all'interno del collo



**COLORI  
FLUO!**

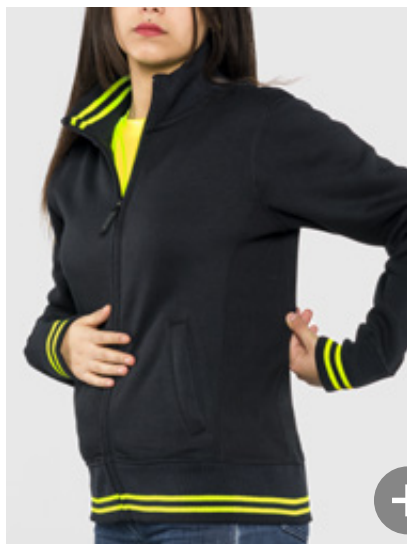

**COSTINA ELASTICIZZATA  
TONO SU TONO SUI FIANCHI**



**E0932A**  
NERA  
CON RIGHE  
ARANCIO FLUO



**E0932GI**  
NERA  
CON RIGHE  
GIALLO FLUO

# FELPE

sotto zero 

# JAGGY SPORT



## COD. VEDI COLORI

 65% COTONE, 35% POLIESTERE

 300 g/m<sup>2</sup>

 MASTERPOLY 1 PZ.

 BOX 24 PZ.

 XS - S - M - L - XL - XXL - 3XL - 4XL



ETICHETTA  
STACCABILE



STANDARD  
100

Polsini, fascia e colletto in doppio rib  
con bandiera tricolore

Nastro di rinforzo al collo

Zip a doppio cursore



**E0907BI**  
BIANCO



**E0907GM**  
GRIGIO  
MELANGE  
SCURO



**E0907N**  
NERO



**E0907RO**  
ROSSO



**E0907R**  
ROYAL



**E0907B**  
BLU NAVY



In completo con  
T-shirt **SKY SPORT**  
(pag. 39)



In completo con  
Polo **CORTEZ SPORT**  
(pag. 56)



In completo con  
Polo **BECKER SPORT**  
(pag. 57)

# FELPE

# ENJOY

sotto zero 

MAGLIERIA



## COD. VEDI COLORI

 65% COTONE, 35% POLIESTERE

 280 g/m<sup>2</sup>

 MASTERPOLY 1 PZ.

 BOX 24 PZ.

 XS-S-M-L-XL-XXL-3XL



ETICHETTA  
STACCABILE



STANDARD  
100

2 tasche laterali

Doppio rib ai polsi e in vita

Cappuccio con coulisse

Dettagli in colore a contrasto



E0510N  
NERO



E0510B  
BLU NAVY



E0510R  
ROYAL



E0510RO  
ROSSO



# FELPE

sotto zero 

# ATHENA



**COD. VEDI COLORI**

 65% COTONE, 35% POLIESTERE

 300 g/m<sup>2</sup>

 MASTERPOLY 1 PZ.

 BOX 24 PZ.

 XS - S - M - L - XL - XXL - 3XL



ETICHETTA  
STACCABILE



STANDARD  
100

Cappuccio con interno in contrasto

Polsini e fascia in doppio rib

Tasche a marsupio

Zip a doppio cursore



**E0902BI**  
BIANCO



**E0902GS**  
GRIGIO  
MELANGE  
SCURO



**E0902N**  
NERO



**E0902B**  
BLU NAVY



**E0902R**  
ROYAL



**E0902C**  
CAFFÈ



**E0902RO**  
ROSSO



**E0902GI**  
GIALLO

# FELPE

# VIRTUS

sotto zero 



## COD. VEDI COLORI

 65% COTONE, 35% POLIESTERE

 300 g/m<sup>2</sup>

 MASTERPOLY 1 PZ.

 BOX 24 PZ.

 XS-S-M-L-XL-XXL-3XL



ETICHETTA  
STACCABILE



STANDARD  
100

Cappuccio con interno in contrasto

Polsini e fascia in doppio rib

Tasca a marsupio



**E0906BI**  
BIANCO



**E0906GS**  
GRIGIO  
MELANGE  
SCURO



**E0906N**  
NERO



**E0906B**  
BLU NAVY

# FELPE

sotto zero 

# ZEBRA



**COD. E0914G**

**COL.** GRIGIO CAMOUFLAGE

 65% COTONE, 35% POLIESTERE

 240 g/m<sup>2</sup>

 MASTERPOLY 1 PZ.

 BOX 24 PZ.

 S - M - L - XL - XXL



STANDARD  
100



ETICHETTA  
STACCABILE



FRENCH  
TERRY



WASHED  
LAVATO

Cappuccio regolabile tramite coulisse

Polsini e fascia in rib

Tasche a marsupio





EFFE



# PILE

sotto zero 

# SVEZIA



**BUDGET!**



**COD. VEDI COLORI**

 100% POLIESTERE

 280 g/m<sup>2</sup>

 MASTERPOLY 1 PZ.

 BOX 10 PZ.

 XS - S - M - L - XL - XXL - 3XL - 4XL

 DPI  
1<sup>a</sup> categoria

 conforme  
**UNI EN 14058**

**OEKO  
TEX®**  
STANDARD  
100

Chiusura centrale mezza zip  
2 tasche laterali con cerniera  
Elastico ai polsi ed in vita



**7250GK**  
GRIGIO  
SMOKE



**7250N**  
NERO



**7250B**  
BLU NAVY



**7250R**  
ROYAL



**7250VS**  
VERDE  
SCURO



**7250M**  
ARMY



**7250A**  
ARANCIO



**7250RO**  
ROSSO

PILE

sotto zero 

## NORVEGIA



BUDGET!

## COD. VEDI COLORI

 100% POLIESTERE 280 g/m<sup>2</sup> MASTERPOLY 1 PZ. BOX 10 PZ. XS-S-M-L-XL-XXL-3XL-4XL DPI  
1<sup>a</sup> categoria 1  
1  
X  
X  
conforme  
**UNI EN 14058**  
STANDARD  
100

Chiusura con zip a tutto corpo

2 tasche laterali con cerniera

Elastico ai polsi

Coulisse regolabile in vita

**7350GK**  
GRIGIO  
SMOKE**7350N**  
NERO**7350B**  
BLU NAVY**7350R**  
ROYAL**7350VS**  
VERDE  
SCURO**7350M**  
ARMY**7350A**  
ARANCIO**7350RO**  
ROSSO

# PILE

sotto zero 

# ISLANDA



**COD. VEDI COLORI**



100% POLIESTERE



220 g/m<sup>2</sup>



MASTERPOLY 1 PZ.



BOX 10 PZ.



XS - S - M - L - XL - XXL - 3XL



STANDARD  
100

Micropile uomo

Zipper puller riflettente con velcro  
solo a cerniera centrale

Due tasche laterali con cerniera

Coulisse in vita

Bordo polsino e collo elasticizzato

Tasca con cerniera manica sinistra



**7650BI**  
BIANCO



**7650GK**  
GRIGIO  
SMOKE



**7650N**  
NERO



**7650DB**  
BLU NAVY



**7650R**  
ROYAL

PILE

sotto zero 

# ALASKA

**COD. VEDI COLORI** 100% POLIESTERE 220 g/m<sup>2</sup> MASTERPOLY 1 PZ. BOX 10 PZ. S-M-L-XLSTANDARD  
100

Micropile donna

Zipper puller riflettente con velcro  
solo a cerniera centrale

Due tasche laterali con cerniera

Coulisse in vita

Bordo polsino e collo elasticizzato

Tasca con cerniera manica sinistra

7750BI  
BIANCO7750N  
NERO7750DB  
BLU NAVY



# PILE

sotto zero 

# ANVERS



NEW  
PRODUCT!



**COD. VEDI COLORI**

 100% POLIESTERE

 220 g/m<sup>2</sup>

 MASTERPOLY 1 PZ.

 BOX 10 PZ.

 XS - S - M - L - XL - XXL - 3XL



STANDARD  
100

Micropile uomo

Chiusura centrale con cerniera ricoperta

2 tasche principali in tessuto elasticizzato con cerniera ricoperta

Tasca sul petto lato destro in tessuto elasticizzato con cerniera ricoperta

Parasudore sul collo in colore a contrasto

Coulisse in vita in colore a contrasto

2 tasche interne



**7950GK**  
GRIGIO SMOKE



**7950NP**  
NERO



**7950DBP**  
BLU NAVY

# PILE

sotto zero 

MAGLIERIA

# TWISTER



## COD. VEDI COLORI

 100% POLIESTERE

 220 g/m<sup>2</sup>

 MASTERPOLY 1 PZ.

 BOX 10 PZ.

 XS-S-M-L-XL-XXL-3XL

 DPI  
1<sup>a</sup> categoria

 1  
1  
X  
X  
conforme  
**UNI EN 14058**

**OEKO  
TEX®**  
STANDARD  
100



Micropile uomo con inserti in colore a contrasto  
Zipper puller riflettente con velcro solo a cerniera centrale  
Rubber patch riflettente cristallo sul collo  
Due tasche laterali con cerniera  
Coulisse in vita



**7850DB**  
BLU NAVY/ROYAL



**7850GS**  
GRIGIO/NERO



**7850N**  
NERO/GRIGIO



**7850RO**  
ROSSO/NERO

# PILE

sotto zero 

# IGLOO



**COD. VEDI COLORI**

 100% POLIESTERE

 280 g/m<sup>2</sup>

 MASTERPOLY 1 PZ.

 BOX 20 PZ.

 S - M - L - XL - XXL

 DPI  
1<sup>a</sup> categoria

 conforme  
UNI EN 14058

  
STANDARD  
100

Tasca con cerniera sul petto lato destro

Rib ai polsi ed in vita

Righe in colore a contrasto sul fondo, ai polsi  
e all'interno del collo



**7510G**  
GRIGIO CHIARO



**7510RO**  
ROSSO



**7510B**  
BLU NAVY



**7510R**  
BLU ROYAL

# PILE

sotto zero 

MAGLIERIA

# FINLANDIA



**COD. 7450B**

**COL.** BLU NAVY

 100% POLIESTERE

 280 g/m<sup>2</sup>

 MASTERPOLY 1 PZ.

 BOX 10 PZ.

 XS - S - M - L - XL - XXL - 3XL

 DPI  
1<sup>a</sup> categoria

 1  
1  
X  
X  
conforme  
**UNI EN 14058**

**OEKO  
TEX®**  
STANDARD  
100

Chiusura con cerniera a tutto corpo

Cappuccio con interno in cotone  
regolabile tramite coulisse

Fascia parasudore interna al collo

2 tasche laterali con cerniera

Elastico ai polsi

Coulisse regolabile in vita

Dettagli in colore a contrasto











# PANTALONI

PANTALONI

# PANTALONI

sotto zero 

# VENTURA



**COD. VEDI COLORI**

 98% COTONE, 2% ELASTAM

 200 g/m<sup>2</sup>

 MASTERPOLY 1 PZ.

 BOX 20 PZ.

 XS - S - M - L - XL - XXL - 3XL - 4XL



**STRETCH**



**STANDARD  
100**

Chiusura centrale con bottone e cerniera

Elastico sui fianchi

Passanti in vita per cintura

2 tasche principali

2 tasche a soffietto sulle gambe con pattina e bottoni

2 tasche posteriori con pattina e bottoni

Triple cuciture



**E0255G**  
GRIGIO  
CHIARO



**E0255N**  
NERO



**E0255B**  
BLU NAVY



**E0255V**  
VERDE

# PANTALONI

sotto zero 

# VENTURA WINTER



## COD. VEDI COLORI

 98% COTONE, 2% ELASTAM

 300 g/m<sup>2</sup>

 MASTERPOLY 1 PZ.

 BOX 20 PZ.

 XS - S - M - L - XL - XXL - 3XL - 4XL



**STRETCH**



**WINTER**



**OEKO  
TEX®  
STANDARD  
100**

Chiusura centrale con bottone e cerniera

Elastico sui fianchi

Passanti in vita per cintura

2 tasche principali

2 tasche a soffiutto sulle gambe con pattina e bottoni

2 tasche posteriori con pattina e bottoni

Triple cuciture



**E0260G**  
GRIGIO  
CHIARO



**E0260N**  
NERO



**E0260B**  
BLU NAVY



**E0260V**  
VERDE



# PANTALONI

sotto zero 

# SHORT VENTURA



**COD. VEDI COLORI**

 98% COTONE, 2% ELASTAM

 200 g/m<sup>2</sup>

 MASTERPOLY 1 PZ.

 BOX 20 PZ.

 XS - S - M - L - XL - XXL - 3XL - 4XL



**STRETCH**



**STANDARD  
100**

Chiusura centrale con bottone e cerniera

Elastico sui fianchi

Passanti in vita per cintura

2 tasche principali

2 tasche a soffietto sulle gambe con pattina e bottoni

2 tasche posteriori con pattina e bottoni

Triple cuciture



**E0265G**  
GRIGIO  
CHIARO



**E0265N**  
NERO



**E0265B**  
BLU NAVY



**E0265V**  
VERDE

# PANTALONI

# MUROA

sotto zero 



PANTALONI

## COD. VEDI COLORI

 100% COTONE LIGHT CANVAS

 200 g/m<sup>2</sup>

 MASTERPOLY 1 PZ.

 BOX 20 PZ.

 XS - S - M - L - XL - XXL - 3XL

Chiusura con cerniera e bottone

Passanti ed elastici in vita

Dettagli in contrasto

2 tasche laterali

3 tasche con velcro

2 tasche con zip

2 tasche posteriori con velcro

Doppia cucitura gamba interna



**E0201N**  
NERO



**E0201G**  
GRIGIO



**E0201BI**  
BIANCO



**E0201B**  
BLU NAVY



**E0201CAM**  
MIMETICO



**E0201OL**  
VERDE OLIVA



**E0201K**  
KHAKI



**E0201C**  
CAFFÈ

# PANTALONI

sotto zero 

# TRINIDAD



## COD. VEDI COLORI

 93% POLIAMMIDE, 7% ELASTAM

 230 g/m<sup>2</sup>

 MASTERPOLY 1 PZ.

 BOX 20 PZ.

 XS - S - M - L - XL - XXL - 3XL



**STRETCH**

Chiusura centrale con cerniera

2 tasche principali

Elastico laterale sui fianchi

Passanti in vita per cintura

Tasca gamba destra con cerniera a scomparsa

Tasca posteriore con cerniera



**E0218G**  
GRIGIO  
SCURO



**E0218N**  
NERO



**E0218B**  
BLU NAVY

# PANTALONI

# WILD

sotto zero 



PANTALONI

## COD. VEDI COLORI



100% COTONE



240 g/m<sup>2</sup>



MASTERPOLY 1 PZ.



BOX 20 PZ.

 XS - S - M - L - XL - XXL - 3XL - 4XL - 5XL



SLIM FIT



WASHED  
LAVATO

Chiusura centrale con cerniera e bottone

Elastico in vita

Passanti in vita per cintura

2 tasche principali

2 tasche sulle gambe con pattina:

una con chiusura in velcro e una con bottoni

2 tasche posteriori con pattina e chiusura in velcro



**E0216G**  
GRIGIO



**E0216B**  
BLU NAVY



# PANTALONI

sotto zero 

# VINNY



## COD. VEDI COLORI

 98% COTONE RIPSTOP, 2% ELASTAM

 200 g/m<sup>2</sup>

 MASTERPOLY 1 PZ.

 BOX 20 PZ.

 XS - S - M - L - XL - XXL - 3XL - 4XL



**STRETCH**



**STANDARD  
100**

Chiusura centrale con bottone e cerniera

Elastico sui fianchi

Passanti in vita per cintura

2 tasche principali + tasca portamonete

2 tasche sulle gambe con pattina e velcro

2 tasche posteriori con pattina e velcro

Triple cuciture



**E0270K**  
KHAKI



**E0270G**  
GRIGIO  
CHIARO



**E0270N**  
NERO



**E0270B**  
BLU NAVY

# PANTALONI

sotto zero 

# BRASCO



PANTALONI

## COD. VEDI COLORI

 100% COTONE LIGHT RIPSTOP

 200 g/m<sup>2</sup>

 MASTERPOLY 1 PZ.

 BOX 20 PZ.

 XS - S - M - L - XL - XXL - 3XL - 4XL - 5XL



Chiusura con cerniera e bottone

Elastico in vita con passanti per cintura

2 tasche laterali

Tasca con pattina e bottoni su entrambe le gambe

Tasca con pattina e bottoni

+ 1 tasca con pattina e velcro sulla gamba sinistra

2 tasche posteriori con pattina e velcro

Doppia cucitura gamba interna



**E0203K**  
KHAKI



**E0203G**  
GRIGIO



**E0203B**  
BLU NAVY

# PANTALONI

sotto zero 

# SUPER STRETCH



**COD. VEDI COLORI**

 98% COTONE, 2% ELASTAM

 270 g/m<sup>2</sup>

 MASTERPOLY 1 PZ.

 BOX 20 PZ.

 XS - S - M - L - XL - XXL - 3XL - 4XL



**STRETCH**



**SLIM FIT**

Chiusura centrale con cerniera e bottone

Elastico ai fianchi

Passanti in vita per cintura

2 tasche principali

2 tasche posteriori, di cui una con pattina

Tasca porta metro (gamba destra)

Toppe sulle ginocchia



**E0590G**  
GRIGIO



**E0590N**  
NERO



**E0590B**  
BLU NAVY



**E0590C**  
CAFFÈ

# PANTALONI

sotto zero 

# SUPER STRETCH SUMMER



## COD. VEDI COLORI

 98% COTONE, 2% ELASTAM

 200 g/m<sup>2</sup>

 MASTERPOLY 1 PZ.

 BOX 20 PZ.

 XS - S - M - L - XL - XXL - 3XL - 4XL



STRETCH



SLIM FIT

Chiusura centrale con cerniera e bottone

Elastico ai fianchi

Passanti in vita per cintura,  
di cui uno in colore fluo

2 tasche principali

2 tasche posteriori, di cui una con pattina

Tasca porta metro (gamba destra)



E0520G  
GRIGIO



E0520B  
BLU NAVY



# PANTALONI

sotto zero 

# TIGER



**COD. VEDI COLORI**

 100% COTONE

 270 g/m<sup>2</sup>

 MASTERPOLY 1 PZ.

 BOX 20 PZ.

 XS - S - M - L - XL - XXL - 3XL - 4XL - 5XL

 DPI  
1<sup>a</sup> categoria

conforme  
**UNI EN ISO 13688**  
(testato per la protezione contro  
le lesioni meccaniche superficiali)



Chiusura con cerniera e bottone

2 tasche posteriori con bottone

Elastici e passanti in vita

2 tasche laterali

Tasca con pattina e bottoni gamba destra

Tasca con pattina e bottoni

+ tasca con cerniera gamba sinistra

Doppia cucitura gamba interna



**E0209BE**  
BEIGE



**E0209G**  
GRIGIO



**E0209N**  
NERO



**E0209B**  
BLU NAVY

# PANTALONI

sotto zero 

# TIGER WINTER



## COD. VEDI COLORI

 **TESSUTO ESTERNO:** 100% COTONE  
**TESSUTO FODERA INTERNA:**  
100% COTONE

 **TESSUTO:** 275 g/m<sup>2</sup>  
**FODERA:** 150 g/m<sup>2</sup>

 MASTERPOLY 1 PZ.

 BOX 20 PZ.

 XS - S - M - L - XL - XXL - 3XL - 4XL - 5XL

 DPI  
1<sup>a</sup> categoria

conforme  
**UNI EN ISO 13688**  
(testato per la protezione contro  
le lesioni meccaniche superficiali)

  
**STANDARD  
100**



WINTER



SLIM FIT

Chiusura con cerniera e bottone

2 tasche posteriori con bottone

Elastici e passanti in vita

2 tasche laterali

Tasca con pattina e bottoni gamba destra

Tasca con pattina e bottoni

+ tasca con cerniera gamba sinistra

Pantalone foderato



  
**10220G**  
GRIGIO

  
**10220B**  
BLU NAVY

# PANTALONI

sotto zero 

# ENERGY



**BUDGET!**



**COD. VEDI COLORI**

 65% POLIESTERE, 35% COTONE

 190 g/m<sup>2</sup>

 MASTERPOLY 1 PZ.

 BOX 20 PZ.

 XS - S - M - L - XL - XXL - 3XL - 4XL - 5XL

 DPI  
1<sup>a</sup> categoria

conforme  
**UNI EN ISO 13688**  
(testato per la protezione contro  
le lesioni meccaniche superficiali)

Chiusura con cerniera e bottone

Passanti in vita per cintura

Elastico posteriore in cintura

2 tasche principali

Tasca posteriore con bottone

2 tasche con pattina e velcro sulle gambe

Doppia cucitura gamba interna



**14030BI**  
BIANCO



**14030BE**  
BEIGE



**14030G**  
GRIGIO



**14030N**  
NERO



**14030B**  
BLU NAVY



In completo con  
Giubbino **ENERGY**  
(pag. 290)

# PANTALONI

sotto zero 

# ENERGY STRETCH



**BUDGET!**

## COD. VEDI COLORI



65% POLIESTERE, 32% COTONE,  
3% ELASTAM



240 g/m<sup>2</sup>



MASTERPOLY 1 PZ.



BOX 20 PZ.



XS - S - M - L - XL - XXL - 3XL - 4XL - 5XL

CE <sup>DPI</sup>  
1<sup>a</sup> categoria

conforme  
**UNI EN ISO 13688**  
(testato per la protezione contro  
le lesioni meccaniche superficiali)



**STRETCH**

Chiusura con cerniera e bottone

Passanti in vita per cintura

Elastico posteriore in cintura

2 tasche principali

Tasca posteriore con bottone

2 tasche con chiusura in velcro sulle gambe

Impunture in colore giallo fluo

Doppia cucitura gamba interna



**15030G**  
GRIGIO



**15030N**  
NERO



**15030B**  
BLU NAVY



# PANTALONI

sotto zero 

# ENERGY WINTER



**BUDGET!**



**COD. VEDI COLORI**

 65% POLIESTERE, 35% COTONE

 300 g/m<sup>2</sup>

 MASTERPOLY 1 PZ.

 BOX 20 PZ.

 XS - S - M - L - XL - XXL - 3XL - 4XL - 5XL

 DPI  
1<sup>a</sup> categoria

conforme  
**UNI EN ISO 13688**  
(testato per la protezione contro  
le lesioni meccaniche superficiali)



Chiusura con cerniera e bottone

Passanti in vita per cintura

Elastico posteriore in cintura

2 tasche principali

2 tasche con chiusura in velcro sulle gambe

Tasca posteriore con bottone

Doppia cucitura gamba interna

  
**14030GW**  
GRIGIO

  
**14030NW**  
NERO

  
**14030BW**  
BLU NAVY

# PANTALONI

# SPARTA

sotto zero 



PANTALONI

## COD. VEDI COLORI

 98% COTONE RIPSTOP, 2% ELASTAM

 260/270 g/m<sup>2</sup>

 MASTERPOLY 1 PZ.

 BOX 20 PZ.

 XS - S - M - L - XL - XXL - 3XL - 4XL



**STRETCH**



**STANDARD  
100**

Chiusura centrale con cerniera e bottone

Elastico ai fianchi

Passanti in vita per cintura

2 tasche posteriori di cui una con pattina

Tasca con pattina e bande riflettenti gamba sinistra

Tripla cucitura interno gamba

Rinforzo al cavallo



**NEW  
PRODUCT!**

2 tasche principali  
Tasca con pattina  
gamba destra



**18010GP**  
GRIGIO



**18010NP**  
NERO



**18010BP**  
BLU NAVY

# PANTALONI

# BILD

sotto zero 



## COD. VEDI COLORI



57% COTONE, 41% POLIESTERE,  
2% ELASTAM



220 g/m<sup>2</sup>



MASTERPOLY 1 PZ.



BOX 20 PZ.



S - M - L - XL - XXL - 3XL - 4XL



**STRETCH**



**STANDARD  
100**

Pantalone uomo con inserti e cuciture in colore nero a contrasto, impunture in colore rosso  
Elastico in vita a scomparsa nella cintura  
Rubber patch riflettente cristallo sul retro della cintura  
Chiusura con bottone e cerniera  
2 tasche laterali principali con 2 tasche  
In colore nero a contrasto



**13030G**  
GRIGIO



**13030B**  
BLU NAVY

Tasca a soffietto  
con chiusura  
con pattina e velcro  
su entrambe le gambe

2 tasche posteriori  
con piping fluo e  
chiusura con pattina  
e velcro



# PANTALONI

sottozero**job**

# TRAVAU



PANTALONI

## COD. VEDI COLORI



65% POLIESTERE, 35% COTONE



240 g/m<sup>2</sup>



MASTERPOLY 1 PZ.



BOX 20 PZ.



S - M - L - XL - XXL - 3XL

**CE** DPI  
1<sup>a</sup> categoria

conforme  
**UNI EN ISO 13688**  
(testato per la protezione contro  
le lesioni meccaniche superficiali)

Chiusura con cerniera e bottone

Elastico posteriore con passanti per cintura

2 tasche posteriori

2 tasche laterali

Soluzione multitasche sulle gambe

Rinforzo sulle ginocchia e alloggiamento per  
ginocchiera

Doppia cucitura gamba interna



Ginocchiera in  
poliuretano  
**200**  
(VENDUTA A PARTE)



**15300BE**  
BEIGE/  
NERO



**15300**  
GRIGIO/  
NERO



**15300B**  
BLU NAVY/  
NERO



# PANTALONI

sotto zero 

# JEANS RANCH



## COD. VEDI COLORI

 98% COTONE, 2% ELASTAM

 360 g/m<sup>2</sup>

 MASTERPOLY 1 PZ.

 BOX 20 PZ.

 XS - S - M - L - XL - XXL - 3XL - 4XL

 DPI  
1<sup>a</sup> categoria

conforme  
**UNI EN ISO 13688**  
(testato per la protezione contro  
le lesioni meccaniche superficiali)



STRETCH



SLIM FIT



WASHED  
LAVATO

Chiusura con cerniera e bottone

2 tasche principali

Tasche gamba destra  
di cui una portametro

2 tasche posteriori



**E0580B**  
BLU

**E0580G**  
GRIGIO

# PANTALONI

sotto zero 

# JEANS RIVER



**COD. E0275B**

**COL.** BLU

 81% COTONE, 17% POLIESTERE, 2% ELASTAM

 340 g/m<sup>2</sup>

 MASTERPOLY 1 PZ.

 BOX 20 PZ.

 XS - S - M - L - XL - XXL - 3XL - 4XL

 **CE** DPI  
1<sup>a</sup> categoria

conforme  
**UNI EN ISO 13688**  
(testato per la protezione contro  
le lesioni meccaniche superficiali)

  
**STANDARD  
100**



Chiusura centrale con bottone e cerniera

Passanti in vita per cintura

2 tasche principali + tasca portamonete

2 tasche posteriori



# PANTALONI

sotto zero 

# JEANS RODEO



**COD. E0280B**

**COL.** BLU

 81% COTONE, 17% POLIESTERE, 2% ELASTAM

 340 g/m<sup>2</sup>

 MASTERPOLY 1 PZ.

 BOX 20 PZ.

 XS - S - M - L - XL - XXL - 3XL - 4XL

 DPI  
1<sup>a</sup> categoria

conforme  
**UNI EN ISO 13688**  
(testato per la protezione contro  
le lesioni meccaniche superficiali)

  
**STANDARD  
100**



**STRETCH**



**SLIM FIT**

Chiusura centrale con bottone e cerniera

Passanti in vita per cintura

2 tasche principali + tasca portamonete

2 tasche sulle gambe con pattina e bottone

2 tasche posteriori

# PANTALONI

sotto zero 

# SHORT JEANS APACHE



PANTALONI

**COD. E0285B**

**COL.** BLU

 81% COTONE, 17% POLIESTERE, 2% ELASTAM

 340 g/m<sup>2</sup>

 MASTERPOLY 1 PZ.

 BOX 20 PZ.

 XS - S - M - L - XL - XXL - 3XL - 4XL

 **CE** DPI  
1<sup>a</sup> categoria

conforme  
**UNI EN ISO 13688**  
(testato per la protezione contro  
le lesioni meccaniche superficiali)

  
**STANDARD  
100**



Chiusura centrale con bottone e cerniera

Passanti in vita per cintura

2 tasche principali + 2 tasche portamonete

2 tasche con soffietto sulle gambe

2 tasche posteriori





PANTALONI

sottozero**job**

# JEANS MULTITASCHE



**COD. 3027**

**COL.** BLU

 100% COTONE DENIM

 400 g/m<sup>2</sup>

 MASTERPOLY 1 PZ.

 BOX 20 PZ.

 XS - S - M - L - XL - XXL - 3XL

 **DPI**  
1<sup>a</sup> categoria

conforme  
**UNI EN ISO 13688**  
(testato per la protezione contro  
le lesioni meccaniche superficiali)

  
**STANDARD**  
100

Chiusura con cerniera e bottone

Elastico in vita

5 tasche

Tasche laterali sulla gamba destra

# SO FETTSHEIT

CAPISPALLA



# SOFTSHELL

sotto zero 

# GINGER



**BUDGET!**



**COD. VEDI COLORI**

 95% POLIESTERE, 5% ELASTAM

 280 g/m<sup>2</sup>

 MASTERPOLY 1 PZ.

 BOX 10 PZ.

 XS - S - M - L - XL - XXL - 3XL - 4XL

 DPI  
1<sup>a</sup> categoria

 1  
2  
X  
X  
conforme  
**UNI EN 14058**



**ETICHETTA  
STACCABILE**



**STRETCH**

Chiusura centrale con cerniera ricoperta

Tasche laterali con cerniera ricoperta

Interno in pile



**E0320RO**  
ROSSO



**E0320G**  
GRIGIO



**E0320N**  
NERO



**E0320B**  
BLU NAVY



**E0320R**  
ROYAL

# SOFTSHELL

sotto zero 

# SOFTY



**BUDGET!**

**COD. VEDI COLORI**



96% POLIESTERE, 4% ELASTAM



280 g/m2



MASTERPOLY 1 PZ.



BOX 10 PZ.



XS - S - M - L - XL - XXL - 3XL



ETICHETTA  
STACCABILE



STRETCH



ANTIVENTO  
100%

Chiusura centrale con cerniera a vista

2 tasche principali con cerniera

Tasca con cerniera sul petto lato destro



**10450R**  
ROSSO



**10450G**  
GRIGIO



**10450N**  
NERO



**10450B**  
BLU NAVY



**10450R**  
ROYAL

# SOFTSHELL

sotto zero 

# CHRONO



**COD. VEDI COLORI**

 95% POLIESTERE, 5% ELASTAM

 280 g/m<sup>2</sup>

 MASTERPOLY 1 PZ.

 BOX 10 PZ.

 XS - S - M - L - XL - XXL - 3XL

 DPI  
1<sup>a</sup> categoria

 1  
2  
X  
X  
conforme  
**UNI EN 14058**



**ETICHETTA  
STACCABILE**



**STRETCH**

Chiusura centrale con cerniera ricoperta  
2 tasche laterali con cerniera ricoperta  
Tasca sul petto con cerniera ricoperta (lato destro)  
Fondo con elastico ai lati  
Interno in pile



**E0120RO**  
ROSSO



**E0120G**  
GRIGIO  
SCURO



**E0120N**  
NERO



**E0120B**  
BLU NAVY



**E0120R**  
ROYAL



# SOFTSHELL

sotto zero 

# RAINBOW



## COD. VEDI COLORI

100% POLIESTERE MECHANICAL STRETCH  
MEMBRANA IN TPU



### IMPERMEABILITÀ (WP) TESSUTO:

8000 mm/H<sub>2</sub>O

### TRASPIRABILITÀ (MVP) TESSUTO:

4000 g/m<sup>2</sup>/24h



320 g/m<sup>2</sup>



MASTERPOLY 1 PZ.



BOX 10 PZ.



XS - S - M - L - XL - XXL - 3XL - 4XL

CE DPI  
1<sup>a</sup> categoria



1 3 X X  
conforme  
UNI EN 14058



STRETCH



AIR PERMEABILITY  
TESTED



3 LAYERS

Cappuccio fisso

Chiusura centrale con cerniera ricoperta

Tasche laterali con cerniera ricoperta

Elastico ai polsi e stringipolso con chiusura in velcro

Coulisse regolabile sul fondo e sul cappuccio

Interno in pile



10300RO  
ROSSO



10300G  
GRIGIO



10300N  
NERO



10300B  
BLU NAVY



10300R  
ROYAL

# SOFTSHELL

sotto zero 

# STREAM



**COD. VEDI COLORI**

94% POLIESTERE, 6% ELASTAM  
MEMBRANA IN TPU



**IMPERMEABILITÀ (WP) TESSUTO:**

8000 mm/H<sub>2</sub>O

**TRASPIRABILITÀ (MVP) TESSUTO:**

7000 g/m<sup>2</sup>/24h



310 g/m<sup>2</sup>



MASTERPOLY 1 PZ.



BOX 10 PZ.



XS - S - M - L - XL - XXL - 3XL - 4XL



DPI  
1<sup>a</sup> categoria

conforme  
**UNI EN ISO 13688**

(testato per la protezione contro  
le lesioni meccaniche superficiali  
e permeabilità all'aria)



**STRETCH**



**AIR PERMEABILITY  
TESTED**



**3 LAYERS**

Chiusura centrale con cerniera ricoperta

Tasche laterali con cerniera ricoperta

Tasca sul petto lato destro con cerniera ricoperta

Polso elasticizzato

Elastico sul fondo

Cappuccio regolabile con coulisse

Interno in pile



**31900G**  
GRIGIO



**31900N**  
NERO



**31900B**  
BLU NAVY

# SOFTSHELL

sotto zero 

# GEYSER



## COD. VEDI COLORI

94% POLIESTERE, 6% ELASTAM  
MEMBRANA IN TPU



### IMPERMEABILITÀ (WP) TESSUTO:

8000 mm/H<sub>2</sub>O

### TRASPIRABILITÀ (MVP) TESSUTO:

7000 g/m<sup>2</sup>/24h



310 g/m<sup>2</sup>



MASTERPOLY 1 PZ.



BOX 10 PZ.



XS - S - M - L - XL - XXL - 3XL - 4XL

 DPI  
1<sup>a</sup> categoria

conforme  
**UNI EN ISO 13688**  
(testato per la protezione contro  
le lesioni meccaniche superficiali  
e permeabilità all'aria)



**STRETCH**



**AIR PERMEABILITY  
TESTED**



**3 LAYERS**



Chiusura centrale con cerniera ricoperta

Tasche laterali con cerniera ricoperta

Tasca sul petto lato destro con cerniera ricoperta

Tasca manica sinistra con cerniera ricoperta

Stringipolso con chiusura in velcro

Coulisse regolabile sul fondo e

sul cappuccio staccabile

Tasca interna con cerniera

Interno in pile



**32000G**  
GRIGIO



**32000N**  
NERO



**32000B**  
BLU NAVY



**32000R**  
ROYAL

# SOFTSHELL

sotto zero 

# DRAKE



**COD. VEDI COLORI**

 93% POLIESTERE, 7% ELASTAM

 330 g/m<sup>2</sup>

 MASTERPOLY 1 PZ.

 BOX 10 PZ.

 S - M - L - XL - XXL

 DPI  
1<sup>a</sup> categoria

 conforme  
UNI EN 14058



  
STRETCH

Cappuccio fisso regolabile con coulisse e velcro

Chiusura centrale con cerniera ricoperta

2 tasche laterali con cerniera

Tasca con cerniera manica sinistra

Polsi regolabili con velcro

Interno in pile

3 tasche interne di cui una con cerniera

Coulisse in vita

Dettagli in colore a contrasto



**10320G**  
GRIGIO



**10320N**  
NERO



**10320B**  
BLU NAVY

# SOFTSHELL

sotto zero 

# CRYSTAL



## COD. VEDI COLORI

 93% POLIESTERE, 7% ELASTAM

 330 g/m<sup>2</sup>

 MASTERPOLY 1 PZ.

 BOX 10 PZ.

 S - M - L - XL

 DPI  
1<sup>a</sup> categoria

 1  
3  
X  
X  
conforme  
**UNI EN 14058**



Softshell donna

Cappuccio fisso regolabile con coulisse e velcro

Chiusura centrale con cerniera ricoperta

2 tasche laterali con cerniera

Tasca con cerniera manica sinistra

Polsi regolabili con velcro

Interno in pile

3 tasche interne di cui una con cerniera

Coulisse in vita

Dettagli in colore a contrasto



**10330N**  
NERO



**10330B**  
BLU NAVY



# SOFTSHELL

sotto zero 

# GENESIS



**COD. VEDI COLORI**

 88% POLIESTERE, 12% ELASTAM

 350 g/m<sup>2</sup>

 MASTERPOLY 1 PZ.

 BOX 10 PZ.

 S - M - L - XL - XXL



STRETCH



WATERPROOF

Cappuccio staccabile con bottoni, regolabile con coulisse e velcro

Chiusura centrale con cerniera a vista

2 tasche laterali con cerniera

Polsi in pile

Interno in pile

Coulisse in vita

Dettagli in colore a contrasto



**10460R**  
ROYAL/  
ARANCIO



**10460B**  
BLU NAVY/  
GRIGIO



**10460N**  
NERO/  
ROSSO



**10460G**  
GRIGIO SCURO/  
NERO

# SOFTSHELL

sotto zero 

# MERCURY



## COD. VEDI COLORI

 95% POLIESTERE, 5% ELASTAM

 280 g/m<sup>2</sup>

 MASTERPOLY 1 PZ.

 BOX 10 PZ.

 XS - S - M - L - XL - XXL - 3XL



STRETCH



3 LAYERS

Chiusura centrale con cerniera

2 tasche principali con cerniera ricoperta

Tasca con cerniera ricoperta sul petto lato destro

Coulisse in vita

Inseri elasticizzati sui polsi e sulla schiena

Cappuccio con coulisse

Piping in silver fluo davanti, sul retro, sulle maniche e sul cappuccio

Interno in pile

2 tasche interne



**31800B**  
BLU NAVY/  
NERO



**31800N**  
NERO/  
GRIGIO CHIARO

SOFTSHELL

sotto zero 

# PERFORMANCE



**COD. 50500**

**COL.** GRIGIO MELANGE

**FELPATURA ESTERNA:**

 65% POLIESTERE, 35% COTONE  
MEMBRANA IN TPU TRASPIRANTE E  
IMPERMEABILE 5000 MM/3000 MVP

**INTERNO:** PILE

 310 g/m<sup>2</sup>

 MASTERPOLY 1 PZ.

 BOX 10 PZ.

 S - M - L - XL - XXL

Cappuccio staccabile regolabile con coulisse

3 tasche esterne con cerniera

Elastico ai polsi ed in vita

Interno in pile

2 tasche interne

# SOFTSHELL

sotto zero 

# SOFTWARM



**COD. 9995**

**COL.** NERO

 94% POLIESTERE, 6% ELASTAM

 **IMBOTTITURA:** 160 g/m<sup>2</sup>

 MASTERPOLY 1 PZ.

 BOX 10 PZ.

 S - M - L - XL - XXL

 DPI  
1<sup>a</sup> categoria

 3  
3  
X  
X  
conforme  
**UNI EN 14058**



## Imbottito

Cappuccio fisso regolabile con coulisse

Chiusura centrale con zip antiacqua a vista

Tasca lato superiore sinistro con zip antiacqua

2 tasche laterali con cerniera antiacqua

Tasca con cerniera antiacqua sulla manica sinistra

Aerazione retinata sotto le ascelle

Polsini regolabili tramite chiusura in velcro

Coulisse regolabile sul fondo

2 tasche interne con cerniera lato sinistro

Tasca interna retinata lato destro

Fascia elasticizzata di chiusura interna in vita









# GLITE

# GILET

sotto zero 

# EXPO



**COD. VEDI COLORI**

 100% NYLON

 **IMBOTTITURA:** 140 g/m<sup>2</sup>

 MASTERPOLY 1 PZ.

 BOX 10 PZ.

 S - M - L - XL - XXL



Chiusura tramite cerniera a vista in plastica  
2 tasche laterali con cerniera in plastica  
Cappuccio con chiusura tramite 2 bottoni staccabile  
tramite cerniera in plastica  
Elastico al giromanica e sul fondo



**10350V**  
VERDE MILITARE/  
SENAPE



**10350R**  
ROYAL/  
ARANCIO



**10350B**  
BLU NAVY/  
GRIGIO



**10350RO**  
ROSSO/  
BLU NAVY



**10350N**  
NERO/  
ROSSO

# GILET

sotto zero 

# FANNY



**COD. VEDI COLORI**



100% NYLON



**IMBOTTITURA:** 140 g/m<sup>2</sup>



MASTERPOLY 1 PZ.



BOX 10 PZ.



XS - S - M - L - XL



ETICHETTA  
STACCABILE



SLIM  
FIT

Chiusura centrale tramite cerniera a vista in plastica

2 tasche laterali a scomparsa  
con cerniera in plastica

Elastico in vita

Fornito con custodia in nylon per contenere il gilet



**10380N**  
NERO/  
ROSSO



**10380B**  
BLU NAVY/  
GRIGIO



**10380V**  
VERDE MILITARE/  
SENAPE

# GILET

sotto zero 

# MARVIN



**COD. VEDI COLORI**

 100% POLIESTERE PONGEE

 **IMBOTTITURA:** 180 g/m<sup>2</sup>

 MASTERPOLY 1 PZ.

 BOX 10 PZ.

 S - M - L - XL - XXL - 3XL

Chiusura centrale con cerniera ricoperta

2 tasche laterali con cerniera ricoperta

Tasca con cerniera ricoperta sul petto lato destro

Tasca interna per personalizzazione

Inserti in colore a contrasto in mechanical stretch su fianchi e spalle



**I0325R**  
ROYAL/NERO



**I0325B**  
BLU NAVY/NERO



**I0325N**  
NERO/NERO



**I0325G**  
GRIGIO/NERO

# GILET

sotto zero 

# BROOK



## COD. VEDI COLORI



100% POLIESTERE SPALMATO PVC



**IMBOTTITURA:** 180 g/m<sup>2</sup>



MASTERPOLY 1 PZ.



BOX 10 PZ.



M - L - XL - XXL - 3XL

CE DPI  
1<sup>a</sup> categoria



conforme  
UNI EN 14058

Gilet rip-stop

Piping in silver fluo

2 tasche laterali

2 tasche centrali con chiusura con pattina e velcro di cui una con all'interno una tasca con cerniera in plastica

Tasca portacellulare sul petto chiusa con pattina e velcro

Tasca sul petto con cerniera in plastica

Tasca sul petto con cerniera in plastica sotto la pattina della chiusura centrale lato sinistro

Coulisse regolabile in vita

Soffietto laterale sui fianchi chiuso tramite cerniera in plastica

Interno del collo in pile

Zip interna per agevolare stampe e ricami



  
**10305N**  
NERO

  
**10305B**  
BLU NAVY



# GILET

sotto zero 

# DUBAI



**BUDGET!**



**COD. VEDI COLORI**

 100% POLIESTERE

 **IMBOTTITURA:** 180 g/m<sup>2</sup>

 MASTERPOLY 1 PZ.

 BOX 10 PZ.

 S - M - L - XL - XXL - 3XL

Chiusura centrale con cerniera a vista

2 tasche principali

+ 2 tasche con chiusura in velcro e pattina

Tasca con cerniera sul petto lato destro

Tasca interna con chiusura in velcro



**6520G**  
GRIGIO



**6520N**  
NERO



**6520B**  
BLU NAVY



**6520R**  
ROYAL

# GILET

sotto zero 

# JUNGLE



**COD. VEDI COLORI**

 100% POLIESTERE

 **IMBOTTITURA:** 100 g/m<sup>2</sup>

 MASTERPOLY 1 PZ.

 BOX 20 PZ.

 XS - S - M - L - XL - XXL - 3XL

Chiusura centrale con cerniera a vista in metallo

Tasca sul petto lato destro con chiusura in velcro

2 tasche principali con chiusura in velcro

Collo in rib

Giromaniche e girovita bordati con fettuccia



**6510V**  
VERDE



**6510G**  
GRIGIO



**6510N**  
NERO



**6510B**  
BLU NAVY

# GILET

sotto zero 

# POWER



## COD. VEDI COLORI

 80% POLIESTERE, 20% COTONE

 190 g/m<sup>2</sup>

 MASTERPOLY 1 PZ.

 BOX 30 PZ.

 S - M - L - XL - XXL - 3XL

 DPI  
1<sup>a</sup> categoria

conforme  
**UNI EN ISO 13688**  
(testato per la protezione contro  
le lesioni meccaniche superficiali)

Chiusura centrale con cerniera in plastica

Retinatura interna

Collo a V

8 tasche esterne

Tasca portacellulare

Tasca portabadge estraibile con chiusura con  
pattina e velcro

2 tasche posteriori con chiusura con pattina e velcro

Piping in silver fluo



**E0305N**  
NERO



**E0305G**  
GRIGIO



**E0305B**  
BLU NAVY



**E0305BE**  
BEIGE



**E0305CAM**  
CAMOUFLAGE



**E0305C**  
CAFFÈ



**E0305V**  
VERDE



**E0305RO**  
ROSSO

# GILET

# STAR

sotto zero 



**BUDGET!**

**COD. VEDI COLORI**



80% POLIESTERE, 20% COTONE



190 g/m<sup>2</sup>



MASTERPOLY 1 PZ.



BOX 30 PZ.



S - M - L - XL - XXL - 3XL

**CE** <sup>DPI</sup>  
1<sup>a</sup> categoria

conforme  
**UNI EN ISO 13688**  
(testato per la protezione contro  
le lesioni meccaniche superficiali)

Retinatura interna

Collo a V

8 tasche esterne

2 tasche posteriori con chiusura con pattina e velcro

Tasca portacellulare

Chiusura centrale con cerniera in plastica



**7040BE**  
BEIGE



**7040G**  
GRIGIO



**7040N**  
NERO



**7040B**  
BLU NAVY

# GILET

sotto zero 

# HARDY



**COD. VEDI COLORI**

 100% NYLON SPALMATO PU

 **IMBOTTITURA:** 220 g/m<sup>2</sup>

 MASTERPOLY 1 PZ.

 BOX 10 PZ.

 S - M - L - XL - XXL - 3XL

 DPI  
1<sup>a</sup> categoria

conforme  
**UNI EN ISO 13688**  
(testato per la protezione contro  
le lesioni meccaniche superficiali)

Chiusura centrale con cerniera ricoperta da pattina  
con chiusura in velcro

Piping in silver fluo sul petto e sul retro

2 tasche laterali

2 tasche principali con pattina e velcro e 4 soluzioni  
portapenne su ognuna delle 2 tasche

Tasca a soffietto sul petto lato destro con pattina e velcro

Interno del collo in pile

Tasca interna con cerniera lato destro



**6610G**  
GRIGIO



**6610N**  
NERO



**6610B**  
BLU NAVY



**TRAPUNTATURA INTERNA  
REMOVIBILE TRAMITE CERNIERA**





# GILET

sotto zero 

# VALENCIA



**COD. 7660B**

**COL.** BLU-NERO

 100% POLIESTERE OXFORD  
SPALMATO PU

 **IMBOTTITURA:** 160 g/m<sup>2</sup>

 MASTERPOLY 1 PZ.

 BOX 10 PZ.

 M - L - XL - XXL

 DPI  
1<sup>a</sup> categoria

 <sup>3</sup>  
<sup>3</sup> conforme  
<sup>X</sup> **UNI EN 14058**  
<sup>X</sup>

Spalle rinforzate

Chiusura centrale con cerniera a vista in plastica

Interno del collo in pile e interno trapuntato

2 tasche principali + 2 tasche con chiusura in velcro  
con pattina

Sul lato destro:

Tasca portacellulare con chiusura in velcro e pattina  
+ 3 tasche portapenne + tasca con cerniera

Sul lato sinistro:

2 tasche con cerniera  
+ tasca interna con chiusura in velcro

Tasca portacellulare interna lato destro

Zip interna per personalizzazione



# GILET

sotto zero 

# ANTARES



**BUDGET!**



**COD. VEDI COLORI**

 80% POLIESTERE, 20% COTONE

 **IMBOTTITURA:** 200 g/m<sup>2</sup>

 MASTERPOLY 1 PZ.

 BOX 10 PZ.

 S - M - L - XL - XXL - 3XL

 DPI  
1<sup>a</sup> categoria

 <sup>3</sup>/<sub>1</sub> X X  
conforme  
**UNI EN 14058**

Interno imbottito

Chiusura con cerniera in plastica e bottoni

2 tasche laterali

4 tasche esterne di cui:

2 con chiusura in velcro e 2 con cerniera in plastica

2 tasche con chiusura in velcro sul petto

di cui una portacellulare

+ 2 tasche portapenne

Tasca interna

Giromanica con elastico frangivento



**9025V**  
VERDE



**9025R**  
BLU ROYAL



**9025**  
BLU NAVY



**9025N**  
NERO



**ANTARES TOP**  
**9025GN**  
GRIGIO/NERO



**ANTARES TOP**  
**9025BR**  
BLU NAVY/ROSSO

# GILET

sotto zero 

# ANTARES EDI



**COD. 9025EDI**

**COL.** BLU NAVY

 80% POLIESTERE, 20% COTONE

 **IMBOTTITURA:** 200 g/m<sup>2</sup>

 MASTERPOLY 1 PZ.

 BOX 10 PZ.

 S - M - L - XL - XXL - 3XL

 DPI  
1<sup>a</sup> categoria

 3  
1  
X  
X  
conforme  
**UNI EN 14058**

Chiusura centrale con cerniera in plastica ricoperta da pattina con bottoni

Striscia alta visibilità sul petto e sul retro  
+ piping in silver fluo sui bordi delle tasche

2 tasche laterali + 2 tasche laterali a soffietto con chiusura in velcro

2 tasche centrali con cerniera in plastica

Tasca portacellulare con chiusura in velcro lato superiore destro

3 tasche portapenne lato superiore destro

Tasca porta badge in nylon con chiusura in velcro

Tasca interna lato destro



# GILET

sotto zero 

# MASTER SLOW



**COD. 31700B**

**COL.** BLU NAVY

 100% POLIESTERE SPALMATO PU

 **INTERNO IN PILE:** 200 g/m<sup>2</sup>

 MASTERPOLY 1 PZ.

 BOX 10 PZ.

 S - M - L - XL - XXL - 3XL

 DPI  
1<sup>a</sup> categoria

 1  
3  
X  
X  
conforme  
**UNI EN 14058**

Interno in pile grigio

Chiusura tramite cerniera a vista in plastica

2 tasche laterali con interno in pile sul dorso

2 tasche principali con velcro ricoperte da pattina

2 tasche con cerniera in plastica

Tasca sul petto con chiusura in velcro e pattina

+ tasca porta badge con bande alta visibilità

Rib al collo e in vita

Bande alta visibilità sul retro

Tasca interna per personalizzazione

Giromanica con elastico frangivento



**INTERNO IN PILE GRIGIO**

# GILET

# SLOW

sotto zero 



**COD. 4680**

**COL.** BLU NAVY



100% POLIESTERE OXFORD  
SPALMATO PU



**IMBOTTITURA:** 160 g/m<sup>2</sup>



MASTERPOLY 1 PZ.



BOX 10 PZ.



S - M - L - XL - XXL - 3XL

**CE** DPI  
1<sup>a</sup> categoria

 3  
3  
X  
X  
conforme  
**UNI EN 14058**

Chiusura tramite cerniera a vista in plastica

Rib al collo e in vita

Giromanica con elastico frangivento

2 tasche centrali con velcro e pattina

Tasca sul petto con chiusura in velcro e pattina  
e tasca porta badge

Fodera interna di colore grigio sulla schiena  
e giallo ocra sui fianchi

Tasca interna per personalizzazione





# GILET

sotto zero 

# MARTE



**BUDGET!**



**COD. VEDI COLORI**

 80% POLIESTERE, 20% COTONE

 **IMBOTTITURA:** 180 g/m<sup>2</sup>

 MASTERPOLY 1 PZ.

 BOX 10 PZ.

 XS **(SOLO BIANCO)**  
S - M - L - XL - XXL - XXXL

 DPI  
1<sup>a</sup> categoria

 <sup>3</sup>  
<sub>1</sub>  
<sub>X</sub>  
<sub>X</sub> conforme  
**UNI EN 14058**

Chiusura centrale con cerniera in plastica

Trapuntatura esterna a diamante

Imbottito

Tasca portacellulare sul petto con pattina e velcro

2 tasche portapenne sul petto

2 tasche laterali

Tasca interna

Elastico in vita

Giromanica con elastico frangivento



**9010BIT**  
BIANCO



**9010BT**  
BLU NAVY



**9010VT**  
VERDE

# GILET MOON

sotto zero 



**COD. VEDI COLORI**

 100% PONGEE SPALMATO PVC

 **INTERNO IN PILE:** 280 g/m<sup>2</sup>

 MASTERPOLY 1 PZ.

 BOX 10 PZ.

 S - M - L - XL - XXL - 3XL



**REVERSIBILE**

Chiusura con cerniera in plastica ricoperta

Collo alla coreana

2 tasche principali con cerniera ricoperta  
+ tasca con cerniera ricoperta sul petto lato destro

2 tasche su lato pile con cerniera in plastica ricoperta

Coulisse sul fondo

Zip interna sul petto lato sinistro per personalizzazione



**REVERSIBILE**



**9070BE**  
BEIGE



**9070N**  
NERO



**9070B**  
BLU NAVY



# GIUBBOTTI

# GIUBBOTTI

sotto zero 

# TRADE



**COD. VEDI COLORI**

 100% NYLON

 **IMBOTTITURA:** 140 g/m<sup>2</sup>

 MASTERPOLY 1 PZ.

 BOX 10 PZ.

 S - M - L - XL - XXL



Chiusura centrale tramite cerniera a vista

2 tasche laterali con cerniera

Elastico in vita e ai polsi

Fornito con piccola sacca per contenere il capo



**10360V**  
VERDE MILITARE/  
SENAPE



**10360B**  
BLU NAVY/  
GRIGIO



**10360N**  
NERO/  
ROSSO



# GIUBBOTTI

sotto zero 

# ROMY



**COD. VEDI COLORI**

 100% NYLON

 **IMBOTTITURA:** 140 g/m<sup>2</sup>

 MASTERPOLY 1 PZ.

 BOX 10 PZ.

 XS-S-M-L-XL



SLIM FIT

Chiusura centrale tramite cerniera a vista

2 tasche laterali con cerniera

Elastico in vita e ai polsi

Fornito con piccola sacca per contenere il capo



**10390V**  
VERDE MILITARE/  
SENAPE



**10390B**  
BLU NAVY/  
GRIGIO



**10390N**  
NERO/  
ROSSO

# GIUBBOTTI

sotto zero 

# PADDOCK



**BUDGET!**



**COD. VEDI COLORI**

 100% NYLON TASLON SPALMATO PU

 **INTERNO IN PILE:** 280 g/m<sup>2</sup>

 MASTERPOLY 1 PZ.

 BOX 10 PZ.

 XS - S - M - L - XL - XXL - 3XL

 DPI  
1<sup>a</sup> categoria

 <sup>1</sup>/<sub>2</sub> X X  
conforme  
**UNI EN 14058**

Chiusura centrale con cerniera

2 tasche laterali con cerniera

Interno in pile

Tasca interna con cerniera

Tasca interna per personalizzazione



**5770G**  
GRIGIO



**5770N**  
NERO



**5770B**  
BLU NAVY



**5770M**  
MARRONE



**5770RO**  
ROSSO

# GIUBBOTTI

sotto zero 

# PADDOCK TRICOLORE



**COD. 5775B**

**COL.** BLU CON TRICOLORE

 100% NYLON TASON SPALMATO PU

 **INTERNO IN PILE:** 280 g/m<sup>2</sup>

 MASTERPOLY 1 PZ.

 BOX 10 PZ.

 XS - S - M - L - XL - XXL - 3XL

 DPI  
1<sup>a</sup> categoria

 1  
2  
X  
X  
conforme  
**UNI EN 14058**

Chiusura centrale con cerniera

2 tasche laterali con cerniera

Interno in pile

Tasca interna con cerniera

Tasca interna per personalizzazione



# GIUBBOTTI

sotto zero 

# TROPHY



**COD. VEDI COLORI**

 100% NYLON TASLON SPALMATO PU

 **INTERNO IN PILE:** 280 g/m<sup>2</sup>

 MASTERPOLY 1 PZ.

 BOX 10 PZ.

 XS - S - M - L - XL - XXL - 3XL

 DPI  
1<sup>a</sup> categoria

 <sup>1</sup>/<sub>2</sub> conforme  
UNI EN 14058

Cappuccio fisso regolabile tramite coulisse

Chiusura centrale con cerniera ricoperta

2 tasche laterali con cerniera ricoperta

Rib ai polsi e in vita

Interno in pile

Tasca interna con cerniera

Tasca interna per personalizzazione



**31500G**  
GRIGIO



**31500N**  
NERO



**31500B**  
BLU NAVY

# GIUBBOTTI

# DIVER

sotto zero 



**COD. VEDI COLORI**

 90% POLIESTERE, 10% ELASTAM

 300 g/m<sup>2</sup>

 MASTERPOLY 1 PZ.

 BOX 10 PZ.

 S - M - L - XL - XXL - 3XL



**STRETCH**

Cappuccio fisso

Chiusura centrale con cerniera a vista

2 tasche principali con cerniera

Tasca con cerniera sul petto lato destro



**10440G**  
GRIGIO



**10440B**  
BLU NAVY



# GIUBBOTTI

sotto zero 

# DIABOLIK



**COD. VEDI COLORI**

 100% NYLON SPALMATO PU

 MASTERPOLY 1 PZ.

 BOX 20 PZ.

 XS - S - M - L - XL - XXL - 3XL

2 tasche laterali con cerniera

Tasca sul petto con cerniera lato destro

2 tasche interne

Rib a righe in contrasto al collo e ai polsi

Tasca interna per personalizzazione sul fondo



**E0602N**  
NERO



**E0602B**  
BLU NAVY

# GIUBBOTTI

sotto zero 

# RENEGADE



**COD. E0603B**

**COL.** BLU NAVY



100% NYLON SPALMATO PU



MASTERPOLY 1 PZ.



BOX 20 PZ.



XS - S - M - L - XL - XXL - 3XL

Chiusura con cerniera

Rib ai polsi ed in vita

Tasca con cerniera lato destro



# GIUBBOTTI

sotto zero 

# MATRIX



**COD. VEDI COLORI**

 100% POLIESTERE SPALMATO PVC  
**IMBOTTITURA:** 180 g/m<sup>2</sup>

 MASTERPOLY 1 PZ.

 BOX 10 PZ.

 S - M - L - XL - XXL - 3XL

 DPI  
1<sup>a</sup> categoria

 <sup>3</sup>/<sub>3</sub> X X  
conforme  
**UNI EN 14058**

Antipioggia e antivento

Cappuccio richiudibile nel collo

Piping in silver fluo

2 tasche laterali a soffiotto

2 tasche centrali con pattina e velcro  
di cui una con portabadge a scomparsa

2 tasche centrali con cerniera

Tasca portacellulare con chiusura in velcro

2 tasche portapenne sul lato superiore dx

Tasca interna

Polsino con elastico + stringipolso in velcro

Zip interna per agevolare stampe e ricami



**I0110G**  
GRIGIO



**I0110N**  
NERO



**I0110B**  
BLU NAVY



 **MANICHE  
STACCABILI**

# GIUBBOTTI

sotto zero 

# JACKSON



## COD. VEDI COLORI



100% POLIESTERE SPALMATO PVC



**IMBOTTITURA:** 180 g/m<sup>2</sup>



MASTERPOLY 1 PZ.



BOX 10 PZ.



S - M - L - XL - XXL - 3XL

**CE** DPI  
1<sup>a</sup> categoria



3  
3  
X  
X  
conforme  
**UNI EN 14058**

Giubbino rip-stop

Piping in silver fluo

Spacchi laterali con cerniera

Cappuccio richiudibile nel collo

2 tasche laterali

2 tasche con chiusura con pattina e velcro

Tasca portacellulare sul petto lato destro

+ tasca con cerniera

Tasca con cerniera lato sinistro sotto la pattina centrale

Elastico ai polsi + stringipolsi in velcro

Zip interna per agevolare stampe e ricami

Coulisse in vita



**MANICHE  
STACCABILI**



**I0101GS**  
GRIGIO



**I0101N**  
NERO



**I0101B**  
BLU NAVY



**I0101C**  
CAFFÈ



**I0101V**  
VERDE

# GIUBBOTTI

sotto zero 

# SUPER ANTARES



**BUDGET!**



**COD. VEDI COLORI**

 80% POLIESTERE, 20% COTONE

 **IMBOTTITURA:** 200 g/m<sup>2</sup>

 MASTERPOLY 1 PZ.

 BOX 10 PZ.

 S - M - L - XL - XXL - 3XL

 DPI  
1<sup>a</sup> categoria

 <sup>3</sup>  
1 X X  
conforme  
**UNI EN 14058**

Interno imbottito

Chiusura con zip e bottoni

Esterno multitasche

Tasca interna

Polsini elasticizzati



**9045V**  
VERDE



**9045R**  
ROYAL



**9045**  
BLU NAVY



**9045N**  
NERO



**SUPER ANTARES TOP**  
**9045GN**  
GRIGIO/NERO



**SUPER ANTARES TOP**  
**9045BR**  
BLU NAVY/ROSSO



 **MANICHE  
STACCABILI**



# GIUBBOTTI

sotto zero 

# SUPER ANTARES EDI



**COD. 9045EDI**

**COL.** BLU NAVY



80% POLIESTERE, 20% COTONE



**IMBOTTITURA:** 200 g/m<sup>2</sup>



MASTERPOLY 1 PZ.



BOX 10 PZ.

 S - M - L - XL - XXL - 3XL

 DPI  
1<sup>a</sup> categoria

 3  
1  
X  
X  
conforme  
**UNI EN 14058**

Chiusura centrale con cerniera ricoperta da pattina con bottoni

Banda alta visibilità sul petto e sul retro

2 tasche laterali a soffietto con chiusura in velcro

2 tasche laterali

2 tasche centrali con cerniera

Tasca portacellulare con chiusura in velcro lato superiore destro + doppio portapenne

Tasca porta badge in nylon con chiusura in velcro

Tasca interna lato destro



 **MANICHE  
STACCABILI**

# GIUBBOTTI

sotto zero 

# MASTER QUICK



**COD. 31600B**

**COL.** BLU NAVY

 100% POLIESTERE SPALMATO PU

 **INTERNO IN PILE:** 200 g/m<sup>2</sup>

 MASTERPOLY 1 PZ.

 BOX 10 PZ.

 S - M - L - XL - XXL - 3XL

 DPI  
1<sup>a</sup> categoria

 <sup>1</sup>/<sub>3</sub> X X  
conforme  
**UNI EN 14058**

Interno in pile grigio

Chiusura tramite cerniera a vista

2 tasche laterali con interno in pile sul dorso

2 tasche principali con velcro ricoperte da pattina

2 tasche con cerniera

Tasca sul petto con chiusura in velcro e pattina  
+ tasca porta badge con bande alta visibilità

Rib al collo e in vita

Tasca interna per personalizzazione



**BANDE ALTA VISIBILITÀ  
SUL RETRO**



**+ MANICHE  
STACCABILI**

# GIUBBOTTI

# QUICK

sotto zero 



## COD. VEDI COLORI

 100% POLIESTERE OXFORD  
SPALMATO PU

 **IMBOTTITURA:** 160 g/m<sup>2</sup>

 MASTERPOLY 1 PZ.

 BOX 10 PZ.

 S - M - L - XL - XXL - 3XL

 DPI  
1<sup>a</sup> categoria

 <sup>3</sup><sub>3</sub><sub>X</sub><sub>X</sub> conforme  
**UNI EN 14058**

Chiusura tramite cerniera a vista

2 tasche laterali con velcro e pattina

Tasca sul petto con chiusura in velcro e pattina  
+ tasca porta badge

Rib al collo, in vita e ai polsi

Fodera interna grigio sulla schiena e giallo ocre  
sui fianchi

Tasca interna per personalizzazione



 **MANICHE  
STACCABILI**



**4770G**  
GRIGIO



**4770N**  
NERO



**4770**  
BLU NAVY

# GIUBBOTTI

sotto zero 

# MADRID



## COD. VEDI COLORI



100% POLIESTERE OXFORD  
SPALMATO PU



**IMBOTTITURA:** 160 g/m<sup>2</sup>



MASTERPOLY 1 PZ.



BOX 10 PZ.



S - M - L - XL - XXL - 3XL



DPI  
1<sup>a</sup> categoria



conforme  
**UNI EN 14058**

- Cappuccio richiudibile nel collo
- Chiusura centrale con cerniera ricoperta da pattina con velcro
- Spalle rinforzate
- Tasca esterna con cerniera  
+ tasca esterna portacellulare  
+ 2 tasche esterne con chiusura in velcro  
+ 2 tasche scaldamano
- Tasca con cerniera + 3 tasche portapenne sulla manica sinistra
- Elastico ai polsi e sul fondo
- Tasca interna con chiusura in velcro
- Apertura interna sul fondo per personalizzazione



**9841G**  
GRIGIO



**9841N**  
NERO



**9841B**  
BLU NAVY



**MANICHE  
STACCABILI**

# GIUBBOTTI

# KILLER

sotto zero 



**COD. 5760B**

**COL.** BLU NAVY

 100% NYLON TASLON SPALMATO PU  
**IMBOTTITURA:** 100% POLIESTERE

 **IMBOTTITURA:** 160 g/m<sup>2</sup>

 MASTERPOLY 1 PZ.

 BOX 10 PZ.

 S - M - L - XL - XXL - 3XL

Chiusura centrale con cerniera

Cappuccio staccabile regolabile con coulisse

Interno del collo in pile e interno trapuntato

2 tasche laterali con cerniera

Tasca superiore lato destro con chiusura in velcro  
e tasca portacellulare

+ tasca superiore lato sinistro con cerniera e  
chiusura in velcro

+ tasca porta badge

Polso regolabile con chiusura in velcro

Coulisse regolabile in vita

Tasca interna per personalizzazione



 **MANICHE  
STACCABILI**



# GIUBBOTTI

sotto zero 

# PROMOKING



**COD. VEDI COLORI**

 100% NYLON

 **IMBOTTITURA:** 180 g/m<sup>2</sup>

 MASTERPOLY 1 PZ.

 BOX 10 PZ.

 XS - S - M - L - XL - XXL - 3XL

 DPI  
1<sup>a</sup> categoria

 <sup>3</sup>/<sub>2</sub>/<sub>X</sub>/<sub>X</sub> conforme  
**UNI EN 14058**

Cappuccio fisso regolabile tramite coulisse

Chiusura centrale tramite cerniera a vista

2 tasche laterali con cerniera a vista



**6470N**  
NERO



**6470B**  
BLU NAVY

# GIUBBOTTI

sotto zero 

# KINGJOB



## COD. VEDI COLORI



100% NYLON



**IMBOTTITURA:** 180 g/m<sup>2</sup>



MASTERPOLY 1 PZ.



BOX 10 PZ.



XS - S - M - L - XL - XXL - 3XL

**CE** DPI  
1<sup>a</sup> categoria



3  
2  
X  
X  
conforme  
**UNI EN 14058**

Cappuccio fisso regolabile tramite coulisse

Chiusura centrale tramite cerniera a vista

2 tasche laterali con cerniera a vista

2 tasche interne

Spalle, polsini, fondo e bordo tasche in colore a contrasto



**6490BG**

BLU NAVY/GRIGIO



In completo con linea **ARIA**  
(da pag. 252 a pag. 261)



**6490GN**

ANTRACITE/ARANCIO



In completo con linea **ECLISSE**  
(da pag. 242 a pag. 251)

# GIUBBOTTI

sotto zero 

# SUPER MARTE



**BUDGET!**



**COD. 9011BT**

**COL.** BLU NAVY

 80% POLIESTERE, 20% COTONE

 **IMBOTTITURA:** 180 g/m<sup>2</sup>

 MASTERPOLY 1 PZ.

 BOX 10 PZ.

 S - M - L - XL - XXL - XXXL

 DPI  
1<sup>a</sup> categoria

 <sup>3</sup>/<sub>1</sub> X X  
conforme  
**UNI EN 14058**

Trapuntatura esterna a diamante

2 tasche esterne

Tasca portacellulare sul petto

Portapenne sul petto

Polsino con elastico

Tasca interna

Elastico in vita



 **MANICHE  
STACCABILI**

# GIUBBOTTI

sotto zero 

# PILOT NYLON



**BUDGET!**

**COD. 1010BP**

**COL.** BLU AVIO



100% POLIESTERE SPALMATO PVC



**IMBOTTITURA:** 180 g/m<sup>2</sup>



MASTERPOLY 1 PZ.



BOX 10 PZ.

 S - M - L - XL - XXL - 3XL

 DPI  
1<sup>a</sup> categoria

 3  
3  
X  
X  
conforme  
**UNI EN 14058**

Chiusura con cerniera e bottoni

Cappuccio richiudibile nel collo regolabile con coulisse

Spallina con bottone

4 tasche esterne

2 tasche manica sinistra di cui una con cerniera

Tasca interna

Interno trapuntato

Polsini elasticizzati

Elastico in vita











# PARIKKA

# PARKA

sotto zero 

# UNIFORM

## GIACCONE TRIPLO USO



**COD. 1069B**

**COL.** BLU

 100% POLIESTERE OXFORD  
SPALMATO PU

 **IMBOTTITURA GIUBBINO INTERNO:**  
160 g/m<sup>2</sup>

 MASTERPOLY 1 PZ.

 BOX 10 PZ.

 XS - S - M - L - XL - XXL - 3XL - 4XL

 DPI  
1<sup>a</sup> categoria

 2  
3  
X conforme  
**UNI EN 343**



 3  
3  
X conforme  
**UNI EN 14058**

### GIACCONE ESTERNO:

Chiusura centrale con cerniera ricoperta da pattina con bottoni

Cappuccio richiudibile nel collo

2 tasche laterali con bottoni

+ tasca sul petto con cerniera

Elastico ai polsi regolabile con chiusura in velcro

Tasca interna con chiusura in velcro

Coulisse regolabile in vita

Tasca interna sul fondo per personalizzazione

### GIUBBETTO INTERNO STACCABILE:

Chiusura centrale con cerniera a vista

Trapuntatura a diamante

Interno del collo in pile

2 tasche laterali

Tasca interna con cerniera

Coulisse regolabile in vita



 **GIUBBETTO  
INTERNO  
STACCABILE**



 **MANICHE STACCABILI  
NEL GIUBBETTO  
INTERNO**

# PARKA

sotto zero 

# SIBERIA



## COD. VEDI COLORI

 100% POLIESTERE OXFORD  
SPALMATO PU

 **IMBOTTITURA:** 160 g/m<sup>2</sup>

 MASTERPOLY 1 PZ.

 BOX 10 PZ.

 S - M - L - XL - XXL - 3XL

 DPI  
1<sup>a</sup> categoria

 3  
3  
X  
X  
conforme  
**UNI EN 14058**

Chiusura centrale con zip ricoperta da pattina con velcro

Cappuccio richiudibile nel collo, regolabile con coulisse e chiusura in velcro

Interno del collo in pile

Bande riflettenti sul petto

2 tasche esterne con cerniera antiacqua

2 tasche esterne a soffietto con chiusura in velcro

2 tasche esterne scaldamano

Tasca interna con chiusura in velcro

Elastico ai polsi regolabile con velcro

Coulisse regolabile in vita



**5100B**  
BLU NAVY



**5100**  
GRIGIO

# PARKA

sotto zero 

# URBAN



**COD. 1017**

**COL.** BLU NAVY

 100% POLIESTERE SPALMATO PVC

 **IMBOTTITURA:** 180 g/m<sup>2</sup>

 MASTERPOLY 1 PZ.

 BOX 10 PZ.

 S - M - L - XL - XXL

 DPI  
1<sup>a</sup> categoria

 <sup>3</sup>  
<sup>3</sup> conforme  
UNI EN 14058  
<sup>X</sup>

### **PARKA ESTERNO:**

Bande in materiale riflettente attorno al torace, al fondo e ai polsi

Cappuccio richiudibile nel collo regolabile da coulisse

Chiusura con cerniera e bottoni

4 tasche esterne con cerniera + porta badge

Tasca interna con cerniera

Polsini interni elasticizzati

Coulisse in vita

### **HUSKY INTERNO STACCABILE:**

Bande in materiale riflettente attorno al torace

2 tasche esterne



 **HUSKY INTERNO STACCABILE**



# PARKA

sotto zero 

# GALAXI



**COD. 4580**

**COL.** BLU NAVY



65% POLIESTERE, 35% COTONE CANVAS

**IMBOTTITURA:** 100% POLIESTERE



**TESSUTO:** 270 g/m<sup>2</sup>

**IMBOTTITURA:** 160 g/m<sup>2</sup>



MASTERPOLY 1 PZ.



BOX 10 PZ.

 S - M - L - XL - XXL

Chiusura centrale con cerniera ricoperta da pattina con bottoni

Cappuccio staccabile con chiusura in velcro

2 tasche laterali a soffietto con bottoni

2 tasche superiori con chiusura in velcro

Tasca in vita lato destro con cerniera

Tasca con cerniera sulla manica sinistra

Tasca interna portacellulare

Tasca interna con chiusura in velcro e tasca porta penne

Coulisse regolabile in vita

Tasca interna per personalizzazioni





# PARKA

sotto zero 

# SNORKEL



**BUDGET!**



**COD. 1020**

**COL.** BLU NAVY

 100% POLIESTERE SPALMATO PVC

 **IMBOTTITURA:** 180 g/m<sup>2</sup>

 MASTERPOLY 1 PZ.

 BOX 10 PZ.

 S - M - L - XL - XXL - 3XL

 DPI  
1<sup>a</sup> categoria

 <sup>3</sup>/<sub>3</sub> X X  
conforme  
**UNI EN 14058**

### **PARKA ESTERNO:**

Chiusura con cerniera e bottoni

Cappuccio richiudibile nel collo

Tasca esterna porta badge

Tasca esterna porta cellulare

2 tasche esterne con bottoni

Polsini interni elasticizzati

Coulisse in vita

### **HUSKY INTERNO STACCABILE:**

Fodera in cotone con motivo scozzese in tinta

2 tasche esterne



**+ HUSKY INTERNO STACCABILE**



**+ MANICHE STACCABILI NELL'HUSKY INTERNO**

# PARKA

sotto zero 

# PARKA FISSO



**BUDGET!**

**COD. VEDI COLORI**



100% POLIESTERE SPALMATO PVC



**IMBOTTITURA:** 180 g/m<sup>2</sup>



MASTERPOLY 1 PZ.



BOX 10 PZ.



S - M - L - XL - XXL - 3XL

**CE** DPI  
1<sup>a</sup> categoria



3  
3  
X  
X  
conforme  
**UNI EN 14058**

Imbottitura trapuntata fissa

Chiusura con cerniera e bottoni

Cappuccio staccabile

3 tasche esterne con bottoni di cui 1 con porta badge

Tasca esterna con cerniera

Tasca interna con chiusura in velcro

Elastico in vita



  
**1011B**  
BLU NAVY

  
**1011V**  
VERDE





# ALTA VISIBILITÀ

# ALTA VISIBILITÀ

sotto zero 

# MOTORWAY



**COD. VEDI COLORI**



100% POLIESTERE OXFORD  
SPALMATO PU



**IMBOTTITURA:** 160 g/m<sup>2</sup>



MASTERPOLY 1 PZ.



BOX 10 PZ.



S - M - L - XL - XXL - 3XL

conforme  
**UNI EN ISO 13688**



conforme  
**UNI EN ISO 20471**



<sup>3</sup>/<sub>1</sub> X conforme  
**UNI EN 343**



DPI  
2<sup>a</sup> categoria



Chiusura centrale tramite cerniera  
ricoperta da pattina con bottoni

2 tasche laterali con pattina

Rib ai polsi

Elastico in vita

Tasca portacellulare sul petto

Cappuccio richiudibile nel collo

Tasca interna con chiusura in velcro

Interno trapuntato



**2407A**  
ARANCIO



**2407G**  
GIALLO



# ALTA VISIBILITÀ

# STOP

sotto zero 

## COD. VEDI COLORI

 100% POLIESTERE OXFORD  
SPALMATO PU

 **IMBOTTITURA:** 160 g/m<sup>2</sup>

 MASTERPOLY 1 PZ.

 BOX 10 PZ.

 S - M - L - XL - XXL - 3XL

conforme  
**UNI EN ISO 13688**

 3 conforme  
**UNI EN ISO 20471**

 3  
1 X conforme  
**UNI EN 343**

**CE** DPI  
2<sup>a</sup> categoria



Bande riflettenti

Interno fisso trapuntato

Cappuccio richiudibile nel collo

2 tasche esterne

Tasca portacellulare

Tasca interna

Coulisse in vita



**2299**  
ARANCIO

**2299GI**  
GIALLO

# ALTA VISIBILITÀ

sotto zero 

# PARKA H.V.



## COD. VEDI COLORI

 100% POLIESTERE OXFORD  
SPALMATO PU

 **IMBOTTITURA:** 160 g/m<sup>2</sup>

 MASTERPOLY 1 PZ.

 BOX 10 PZ.

 S - M - L - XL - XXL - 3XL - 4XL

## PARKA ESTERNO:

Bande riflettenti

Cappuccio richiudibile nel collo

Retinatura interna

2 tasche esterne + tasca portacellulare

Coulisse in vita

conforme  
**UNI EN ISO 13688**

 3 conforme  
**UNI EN ISO 20471**

 3  
X conforme  
**UNI EN 343**

**CE** DPI  
2<sup>a</sup> categoria



## GIUBBETTO INTERNO STACCABILE TRAMITE CERNIERE:

Bande riflettenti

Maniche staccabili nere

2 tasche esterne

conforme  
**UNI EN ISO 13688**

 2 conforme  
**UNI EN ISO 20471**

**CE** DPI  
2<sup>a</sup> categoria

 3  
3  
X X conforme  
**UNI EN 14058**



**+** GIUBBETTO INTERNO UTILIZZABILE ANCHE COME  
GILET ATTRAVERSO LE MANICHE STACCABILI

# ALTA VISIBILITÀ

# BI ROAD

sotto zero 

## COD. VEDI COLORI

 100% POLIESTERE OXFORD  
SPALMATO PU

 **IMBOTTITURA:** 160 g/m<sup>2</sup>

 MASTERPOLY 1 PZ.

 BOX 10 PZ.

 S - M - L - XL - XXL - 3XL - 4XL

## PARKA ESTERNO:

Bande riflettenti

Cappuccio richiudibile nel collo

Retinatura interna

2 tasche esterne + tasca portacellulare

Coulisse in vita

conforme  
**UNI EN ISO 13688**

 3 conforme  
**UNI EN ISO 20471**

 3 1 X conforme  
**UNI EN 343**

**CE** DPI  
2<sup>a</sup> categoria



## GIUBBETTO INTERNO STACCABILE TRAMITE CERNIERE:

Bande riflettenti

Maniche staccabili nere

2 tasche esterne

conforme  
**UNI EN ISO 13688**

 2 conforme  
**UNI EN ISO 20471**

**CE** DPI  
2<sup>a</sup> categoria

 3 3 X X conforme  
**UNI EN 14058**



**2302**  
ARANCIO/  
BLU



**23026**  
GIALLO/  
BLU



**GIUBBETTO INTERNO UTILIZZABILE ANCHE COME  
GILET ATTRAVERSO LE MANICHE STACCABILI**

# ALTA VISIBILITÀ

sotto zero 

# NUOVO CANTONIERE



**COD. VEDI COLORI**

 80% POLIESTERE, 20% COTONE

 **IMBOTTITURA:** 180 g/m<sup>2</sup>

 MASTERPOLY 1 PZ.

 BOX 10 PZ.

 S - M - L - XL - XXL - 3XL

conforme  
**UNI EN ISO 13688**

 conforme  
**UNI EN ISO 20471**

**CE** DPI  
2<sup>a</sup> categoria



**UTILIZZABILE ANCHE COME GILET  
ATTRAVERSO LE MANICHE STACCABILI**

conforme  
**UNI EN ISO 13688**

 conforme  
**UNI EN ISO 20471**

Chiusura centrale tramite cerniera a vista

2 tasche laterali

2 tasche sul petto con cerniera

Tasca portacellulare sul petto

Tasca con cerniera manica sinistra

Tasca interna con chiusura in velcro

Rib in vita e ai polsi



**MANICHE  
STACCABILI**



# ALTA VISIBILITÀ

sotto zero 

# AUTOSTRADALE

## COD. VEDI COLORI



100% POLIESTERE OXFORD  
SPALMATO PU



**IMBOTTITURA:** 160 g/m<sup>2</sup>



MASTERPOLY 1 PZ.



BOX 10 PZ.



M - L - XL - XXL - 3XL

conforme  
**UNI EN ISO 13688**



conforme  
**UNI EN ISO 20471**



**CE** DPI  
2<sup>a</sup> categoria

**UTILIZZABILE ANCHE COME GILET  
ATTRAVERSO LE MANICHE STACCABILI**

Bande riflettenti

Chiusura con cerniera

Imbottitura interna

Tasca portacellulare

2 tasche esterne con cerniera

Tasca interna



**MANICHE  
STACCABILI**



**2301AN**  
ARANCIO



**2301GIN**  
GIALLO



# ALTA VISIBILITÀ

sotto zero 

# SPOTLIGHT

GIUBBINO H.V.



**COD. VEDI COLORI**

 100% POLIESTERE OXFORD  
SPALMATO PU

 **IMBOTTITURA:** 160 g/m<sup>2</sup>

 MASTERPOLY 1 PZ.

 BOX 10 PZ.

 S - M - L - XL - XXL - 3XL

conforme  
**UNI EN ISO 13688**

 2 conforme  
**UNI EN ISO 20471**

 3  
1 X conforme  
**UNI EN 343**

**CE** DPI  
2<sup>a</sup> categoria



Chiusura centrale con cerniera ricoperta da pattina con velcro

Inseri riflettenti sul collo

Interno del collo in pile

2 tasche laterali con cerniere antiacqua ricoperte da materiale riflettente

Tasca sul petto con cerniera antiacqua ricoperta da materiale riflettente

Tasca interna con cerniera

Stringipolso con chiusura in velcro

Elastico in vita



**2355A**  
ARANCIO



**2355GI**  
GIALLO

# ALTA VISIBILITÀ

sotto zero 

# DOUBLER H.V.

**COD. 2399A**

 100% POLIESTERE

 310 g/m2

 MASTERPOLY 1 PZ.

 BOX 10 PZ.

 S - M - L - XL - XXL - 3XL

conforme  
**UNI EN ISO 13688**

 3 conforme  
**UNI EN ISO 20471**



**CE** DPI  
2<sup>a</sup> categoria

Chiusura centrale con cerniera

Due tasche principali con cerniera ricoperta

Una tasca con cerniera ricoperta sul petto lato destro

Elastico in vita e ai polsi

Reversibile con la stessa soluzione di tasche



**REVERSIBILE**

# ALTA VISIBILITÀ

sotto zero 

# GIACCA ECOLIGHT

SOFTSHELL H.V.



**COD. 2490A**

**COL. ARANCIO**

 100% POLIESTERE ECO

 240 g/m<sup>2</sup>

 MASTERPOLY 1 PZ.

 BOX 10 PZ.

 S - M - L - XL - XXL - 3XL

conforme  
**UNI EN ISO 13688**

 <sup>2</sup> conforme  
**UNI EN ISO 20471**

**CE** DPI  
2<sup>a</sup> categoria



Chiusura centrale con cerniera ricoperta

Bande riflettenti busto e maniche

2 tasche laterali con cerniere ricoperte

Elastico ai polsi e stringipolso con chiusura in velcro

Coulisse regolabile sul fondo e sul cappuccio

Inseri a contrasto sui fianchi e sulle maniche

**IN COMPLETO CON IL  
PANTALONE ECOLIGHT 2590A:**

 <sup>3</sup> conforme  
**UNI EN ISO 20471**



**STRETCH**



**POLIESTERE  
ECO**



**WATER  
REPELLENT**

# ALTA VISIBILITÀ

sotto zero 

# PANTALONE ECOLIGHT

## SOFTSHELL H.V.

**COD. 2590A**

**COL.** ARANCIO/BLU

 100% POLIESTERE ECO

 240 g/m<sup>2</sup>

 MASTERPOLY 1 PZ.

 BOX 10 PZ.

 S - M - L - XL - XXL - 3XL

conforme  
**UNI EN ISO 13688**

 <sup>1</sup> conforme  
**UNI EN ISO 20471**

**CE** DPI  
2<sup>a</sup> categoria



Chiusura centrale con cerniera e bottone

Elastico sui fianchi

Passanti per cintura

2 tasche anteriori laterali

Tasca sulla gamba sinistra con cerniera coperta

2 tasche posteriori di cui quella destra con pattina e velcro



**STRETCH**



**POLIESTERE  
ECO**



**WATER  
REPELLENT**



**IN COMPLETO CON LA  
GIACCA ECOLIGHT 2490A:**

 <sup>3</sup> conforme  
**UNI EN ISO 20471**

# ALTA VISIBILITÀ

sotto zero 

# GILET ECOLIGHT

SOFTSHELL H.V.



**COD. 2690A**

**COL. ARANCIO**

 100% POLIESTERE ECO

 240 g/m<sup>2</sup>

 MASTERPOLY 1 PZ.

 BOX 10 PZ.

 S - M - L - XL - XXL - 3XL

conforme  
**UNI EN ISO 13688**

 conforme  
**UNI EN ISO 20471**

**CE** DPI  
2<sup>a</sup> categoria



Chiusura centrale con cerniera ricoperta

Bande riflettenti sul busto

2 tasche laterali con cerniere ricoperte

Coulisse regolabile sul fondo e sul cappuccio

Inseri a contrasto sui fianchi

Cappuccio richiudibile nel collo



In abbinamento con  
Pantalone  
**ECOLIGHT 2590A**  
(pag. 199)



**STRETCH**



**POLIESTERE  
ECO**



**WATER  
REPELLENT**



# ALTA VISIBILITÀ

sotto zero 

# SOLARSOFT

## SOFTSHELL H.V.

### COD. VEDI COLORI



SOFTSHELL MECHANICAL STRETCH  
CON FILM IN TPU, INTERNO IN PILE



290 g/m<sup>2</sup>



MASTERPOLY 1 PZ.



BOX 10 PZ.



S - M - L - XL - XXL - 3XL

conforme  
**UNI EN ISO 13688**



conforme  
**UNI EN ISO 20471**

**CE** DPI  
2<sup>a</sup> categoria

Chiusura centrale con cerniera ricoperta

2 tasche laterali con cerniere ricoperte

Elastico ai polsi

2 tasche interne



**2345A**  
ARANCIO/BLU



**2345GI**  
GIALLO/BLU

WORK

# ALTA VISIBILITÀ

sotto zero 

# BRENNERO



**COD. VEDI COLORI**

 100% POLIESTERE

 280 g/m<sup>2</sup>

 MASTERPOLY 1 PZ.

 BOX 10 PZ.

 S - M - L - XL - XXL - 3XL

conforme  
**UNI EN ISO 13688**

**art. 2320 e 2320GI:**

 <sup>3</sup> conforme  
**UNI EN ISO 20471**

**art. 2320B e 2320GIB:**

 <sup>2</sup> conforme  
**UNI EN ISO 20471**

**CE** DPI  
2<sup>a</sup> categoria



Bande riflettenti

Antipilling

Zip al collo

Polsini con elastico

2 tasche con cerniera



**2320**  
ARANCIO



**2320GI**  
GIALLO



**2320B**  
ARANCIO/BLU



**2320GIB**  
GIALLO/BLU

# ALTA VISIBILITÀ

sotto zero 

# SMASH H.V.

**COD. VEDI COLORI**

 75% POLIESTERE, 25% COTONE

 280 g/m<sup>2</sup>

 MASTERPOLY 1 PZ.

 BOX 20 PZ.

 S - M - L - XL - XXL - 3XL - 4XL

conforme  
**UNI EN ISO 13688**

 2 conforme  
**UNI EN ISO 20471**

 DPI  
2<sup>a</sup> categoria



Chiusura centrale mezza zip  
Elastico ai polsi e in vita



**7880AB**  
ARANCIO/BLU



**7880GIB**  
GIALLO/  
BLU

# ALTA VISIBILITÀ

# FLASH

sotto zero 



**COD. VEDI COLORI**

 65% POLIESTERE, 35% COTONE

 280 g/m<sup>2</sup>

 MASTERPOLY 1 PZ.

 BOX 20 PZ.

 S - M - L - XL - XXL - 3XL

conforme  
**UNI EN ISO 13688**

 2 conforme  
**UNI EN ISO 20471**

**CE** DPI  
2<sup>a</sup> categoria



Cappuccio

Chiusura centrale con cerniera

2 tasche laterali

Rib colore blu in vita e ai polsi



**7680A**  
ARANCIO



**7680GI**  
GIALLO

# ALTA VISIBILITÀ

# VALICO

## GILET H.V.

sotto zero 

### COD. VEDI COLORI

 100% POLIESTERE OXFORD SPALMATO PU  
**FODERA INTERNA:** 100% POLIESTERE TAFFETÀ  
**IMBOTTITURA:** 100% POLIESTERE

 **IMBOTTITURA:** 180 g/m<sup>2</sup>

 MASTERPOLY 1 PZ.

 BOX 10 PZ.

 S - M - L - XL - XXL - 3XL

conforme  
**UNI EN ISO 13688**

 <sup>1</sup> conforme  
**UNI EN ISO 20471**

**CE** DPI  
2<sup>a</sup> categoria



Chiusura centrale con cerniera ricoperta da pattina con velcro

2 tasche sul petto con velcro

Portabadge a scomparsa

Tasca sul petto con cerniera

2 tasche con cerniera

Tasca interna con velcro



**9815A**  
ARANCIO/BLU



**9815GI**  
GIALLO/BLU



# ALTA VISIBILITÀ

# STAR H.V.

sottozero **job**



## COD. VEDI COLORI

 60% COTONE, 40% POLIESTERE

 240 g/m<sup>2</sup>

 MASTERPOLY 1 PZ.

 BOX 30 PZ.

 M - L - XL - XXL - 3XL

conforme  
**UNI EN ISO 13688**

 2 conforme  
**UNI EN ISO 20471**

**CE** DPI  
2<sup>a</sup> categoria



Chiusura con cerniera

Tasca con chiusura in velcro sul petto lato destro

Tasca portacellulare con chiusura in velcro

5 tasche con chiusura in velcro

2 tasche con cerniera

2 tasche posteriori con chiusura in velcro



**7045AX**  
ARANCIO



**7045GIX**  
GIALLO

# ALTA VISIBILITÀ

sottozero**Job**

# GILET H.V.

**COD. 1114AX**

**COL.** ARANCIO



60% COTONE, 40% POLIESTERE



240 g/m<sup>2</sup>



MASTERPOLY 1 PZ.



BOX 30 PZ.



M - L - XL - XXL

conforme  
**UNI EN ISO 13688**



conforme  
**UNI EN ISO 20471**



DPI  
2<sup>a</sup> categoria



Chiusura verticale con velcro  
Tasca portacellulare sul petto



WORK

# ALTA VISIBILITÀ

sotto zero 

# GILET LASER



**COD. VEDI COLORI**

 100% POLIESTERE

 120 g/m<sup>2</sup>

 MASTERPOLY 1 PZ.

 BOX 50 PZ.

 M - L - XL - XXL - 3XL

conforme  
**UNI EN ISO 13688**

 1 conforme  
**UNI EN ISO 20471**

**CE** DPI  
2<sup>a</sup> categoria



Chiusura centrale con cerniera

Tasca portapenna e portacellulare sul petto con velcro lato sinistro

Tasca porta badge sul petto lato destro

2 tasche laterali con velcro



**7085A**  
ARANCIO/  
BLU



**7085GI**  
GIALLO/  
BLU

# ALTA VISIBILITÀ

sottozero**Job**

# GILET SAFEDRIVER

BUDGET!

**COD. VEDI COLORI**

 100% POLIESTERE

 120 g/m<sup>2</sup>

 MASTERPOLY 1 PZ.

 BOX 100 PZ.

 TAGLIA UNICA

conforme  
**UNI EN ISO 13688**

 2 conforme  
**UNI EN ISO 20471**

 DPI  
2<sup>a</sup> categoria



Bande riflettenti

Apribile tramite velcro



  
**2306AA**  
ARANCIO

  
**2306GI**  
GIALLO

WORK

# ALTA VISIBILITÀ

sottozero**job**

# THUNDER



**COD. 2310GI**

**COL.** GIALLO

 100% POLIESTERE

 120 g/m<sup>2</sup>

 MASTERPOLY 1 PZ.

 BOX 100 PZ.

 S/M - L/XL - XXL/XXXL

conforme  
**UNI EN ISO 13688**

 1 conforme  
**UNI EN ISO 20471**

**CE** DPI  
2<sup>a</sup> categoria



Chiusura con cerniera

Bande riflettenti

Tasca con cerniera lato destro

Coulisse in vita

Elastico in vita



# ALTA VISIBILITÀ

sotto zero 

# COMPLETO IMPERMEABILE H.V.

## COD. VEDI COLORI



100% POLIESTERE OXFORD  
SPALMATO POLIURETANO



140 g/m<sup>2</sup>



MASTERPOLY 1 PZ.



BOX 10 PZ.



S - M - L - XL - XXL - 3XL

conforme

**UNI EN ISO 13688**



conforme

**UNI EN ISO 20471**



conforme

**UNI EN 343**



DPI  
2<sup>a</sup> categoria

## Giacca:

Chiusura centrale con cerniera

Cappuccio richiudibile nel collo

Due tasche principali coperte da pattina

Coulisse sul fondo e sul cappuccio

Interno manica con elastico al polso

Fori di areazione sotto le ascelle

Retina di areazione interna

## Pantaloni:

Elastico in vita

Apertura centrale con bottoni

2 tasche laterali con chiusura in velcro

Apertura fondo gamba regolabile con bottone



**RICHIUDIBILE**



**1605A**  
ARANCIO



**1605GI**  
GIALLO



**CUSTODIA  
RIUTILIZZABILE  
INCLUSA**

# ALTA VISIBILITÀ

sottozero**job**

# GIUBBETTO H.V.

**BUDGET!**



**COD. VEDI COLORI**

 60% COTONE, 40% POLIESTERE

 240 g/m<sup>2</sup>

 MASTERPOLY 1 PZ.

 BOX 10 PZ.

 S - M - L - XL - XXL - 3XL

conforme  
**UNI EN ISO 13688**

 3 conforme  
**UNI EN ISO 20471**

 DPI  
2<sup>a</sup> categoria



Chiusura centrale con bottoni  
Tasca con pattina sul petto lato sinistro  
Tasca portacellulare  
+ 3 tasche portapenne lato destro  
Polsi chiusi con bottone



**1720AX**  
ARANCIO



**1720GIX**  
GIALLO

# ALTA VISIBILITÀ

sottozero**Job**

# PANTALONE H.V.

**BUDGET!**

## COD. VEDI COLORI

 60% COTONE, 40% POLIESTERE

 240 g/m<sup>2</sup>

 MASTERPOLY 1 PZ.

 BOX 10 PZ.

 S - M - L - XL - XXL - 3XL

conforme  
**UNI EN ISO 13688**

 2 conforme  
**UNI EN ISO 20471**

 DPI  
2<sup>a</sup> categoria



Chiusura centrale con cerniera  
Elastico in vita + Passanti per cintura  
2 tasche anteriori  
Tasca porta metro  
Tasca posteriore con bottone  
Doppia cucitura gamba interna



disponibile anche  
nella versione con  
tasca sulla gamba  
sinistra  
art. **1580AX** (arancio)  
art. **1580GIX** (giallo)



ALTA VISIBILITÀ

sottozero**job**

# PETTORINA H.V.

BUDGET!



**COD. 1530AX**

**COL.** ARANCIO

 60% COTONE, 40% POLIESTERE

 240 g/m<sup>2</sup>

 MASTERPOLY 1 PZ.

 BOX 10 PZ.

 S - M - L - XL - XXL - 3XL

conforme  
**UNI EN ISO 13688**

 1 conforme  
**UNI EN ISO 20471**

**CE** DPI  
2<sup>a</sup> categoria



- Bretelle con elastico
- 3 tasche sul petto (di cui una con cerniera)
- Apertura sul fianco destro con cerniera
- Elastico in vita
- Pattina con cerniera doppio cursore
- 2 tasche anteriori
- Tasca porta metro
- Tasca posteriore con bottone
- Doppia cucitura gamba interna

# ALTA VISIBILITÀ

# TUTA H.V.

sottozero**Job**

BUDGET!

**COD. 1520AX**

**COL.** ARANCIO



60% COTONE, 40% POLIESTERE



240 g/m<sup>2</sup>



MASTERPOLY 1 PZ.



BOX 10 PZ.



S - M - L - XL - XXL - 3XL

conforme

**UNI EN ISO 13688**



conforme

**UNI EN ISO 20471**



DPI

2<sup>a</sup> categoria



Chiusura con cerniera doppio cursore

2 tasche sul petto con bottone

Tasca portacellulare lato destro

2 tasche portapenne lato destro

Polsi chiusi con bottone

Elastico in vita

2 tasche anteriori

Tasca porta metro

Tasca posteriore con bottone

Doppia cucitura gamba interna



WORK



ALTA VISIBILITÀ

sottozero**job**

# GIUBBETTO WINTER H.V.



**COD. 2720WX**

**COL.** ARANCIO

 60% COTONE, 40% POLIESTERE

 340 g/m<sup>2</sup>

 MASTERPOLY 1 PZ.

 BOX 10 PZ.

 S - M - L - XL - XXL - 3XL

conforme  
**UNI EN ISO 13688**

 <sup>3</sup> conforme  
**UNI EN ISO 20471**

**CE** DPI  
2<sup>a</sup> categoria



Chiusura centrale con bottoni  
Tasca con pattina sul petto lato sinistro  
Tasca portacellulare  
+ 3 tasche portapenne lato destro  
Polsi chiusi con bottone

# ALTA VISIBILITÀ

sottozero**Job**

# PANTALONE WINTER H.V.

**COD. 2560WX**

**COL.** ARANCIO



60% COTONE, 40% POLIESTERE



340 g/m<sup>2</sup>



MASTERPOLY 1 PZ.



BOX 10 PZ.

||||| S - M - L - XL - XXL - 3XL

conforme  
**UNI EN ISO 13688**



conforme  
**UNI EN ISO 20471**



DPI  
2<sup>a</sup> categoria



WINTER

Chiusura centrale con cerniera

Elastico in vita

Passanti per cintura

2 tasche anteriori

Tasca porta metro

Tasca posteriore con bottone

Doppia cucitura gamba interna



WORK

ALTA VISIBILITÀ

sottozero**job**

# GIUBBINO BICOLORE H.V.



**COD. VEDI COLORI**

 60% COTONE, 40% POLIESTERE

 240 g/m<sup>2</sup>

 MASTERPOLY 1 PZ.

 BOX 20 PZ.

 S - M - L - XL - XXL - 3XL

conforme  
**UNI EN ISO 13688**

 2 conforme  
**UNI EN ISO 20471**

**CE** DPI  
2<sup>a</sup> categoria



Chiusura con cerniera ricoperta da pattina

Tasca porta badge sul petto

2 tasche con velcro sul petto

Elastico in vita



**2720AX**  
ARANCIO/BLU



**2720GIX**  
GIALLO/BLU

# ALTA VISIBILITÀ

sottozero**Job**

# PANTALONE BICOLORE H.V.

**COD. VEDI COLORI**

 60% COTONE, 40% POLIESTERE

 240 g/m<sup>2</sup>

 MASTERPOLY 1 PZ.

 BOX 20 PZ.

 S - M - L - XL - XXL - 3XL

conforme  
**UNI EN ISO 13688**

 2 conforme  
**UNI EN ISO 20471**

 DPI  
2<sup>a</sup> categoria



Chiusura con cerniera  
Elastico ai fianchi  
2 tasche laterali  
Soluzione multitasche sulle gambe  
Tasca posteriore con bottone  
Doppia cucitura gamba interna



**2560AX**  
ARANCIO/BLU



**2560GIX**  
GIALLO/BLU

WORK

# ALTA VISIBILITÀ

sottozero**job**

# PETTORINA BICOLORE H.V.



**COD. VEDI COLORI**

 60% COTONE, 40% POLIESTERE

 240 g/m<sup>2</sup>

 MASTERPOLY 1 PZ.

 BOX 10 PZ.

 S - M - L - XL - XXL - 3XL

conforme  
**UNI EN ISO 13688**

 2 conforme  
**UNI EN ISO 20471**

**CE** DPI  
2<sup>a</sup> categoria



Chiusura con cerniera ricoperta da pattina

2 tasche laterali

Tasca sul petto con velcro

Soluzione multitasche sulle gambe

Tasca posteriore con bottone

Doppia cucitura gamba interna





# ALTA VISIBILITÀ

sottozero**job**

# TUTA BICOLORE H.V.

## COD. VEDI COLORI



60% COTONE, 40% POLIESTERE



240 g/m<sup>2</sup>



MASTERPOLY 1 PZ.



BOX 10 PZ.



S - M - L - XL - XXL - 3XL

conforme  
**UNI EN ISO 13688**



conforme  
**UNI EN ISO 20471**



**CE** DPI  
2<sup>a</sup> categoria

Chiusura con cerniera ricoperta da pattina

2 tasche laterali

2 tasche con velcro e tasca porta badge sul petto

Soluzione multitasche sulle gambe

Tasca posteriore con bottone

Doppia cucitura gamba interna



**2520AX**  
ARANCIO/BLU



**2520GIX**  
GIALLO/BLU

# ALTA VISIBILITÀ

sottozero **job**

# NUOVA POLO H.V.



**COD. VEDI COLORI**

 100% POLIESTERE

 160 g/m<sup>2</sup>

 MASTERPOLY 1 PZ.

 BOX 50 PZ.

 S - M - L - XL - XXL - 3XL

conforme  
**UNI EN ISO 13688**

 2 conforme  
**UNI EN ISO 20471**

**CE** DPI  
2<sup>a</sup> categoria



Collo maglia colore in contrasto

3 bottoni colore in contrasto

Bande riflettenti stampate



**2390A**  
ARANCIO



**2390GI**  
GIALLO

# ALTA VISIBILITÀ

sottozero**Job**

# SHORTS H.V.

## COD. VEDI COLORI



60% COTONE, 40% POLIESTERE



240 g/m<sup>2</sup>



MASTERPOLY 1 PZ.



BOX 30 PZ.



S - M - L - XL - XXL - 3XL

conforme  
**UNI EN ISO 13688**



conforme  
**UNI EN ISO 20471**



**CE** DPI  
2<sup>a</sup> categoria

Chiusura centrale con cerniera

Elastico in vita

Passanti per cintura

2 tasche anteriori

Tasca con velcro gamba sinistra

Tasca posteriore con bottone

Doppia cucitura gamba interna



**1570AX**  
ARANCIO



**1570GIX**  
GIALLO



# ABBIGLIAMENTO DA LAVORO





LINEA

STRETCH  
SOFT TOUCH  
SOFTEIRO

# ABBIGLIAMENTO DA LAVORO

sottozero  
STRETCH

# MIDLAYER

SOTTOZERO STRETCH



## COD. VEDI COLORI



88% POLIESTERE, 12% ELASTAM



200 g/m<sup>2</sup>



MASTERPOLY 1 PZ.



BOX 50 PZ.



S - M - L - XL - XXL - 3XL

CE DPI  
1<sup>a</sup> categoria

conforme  
**UNI EN ISO 13688**

(testato per la protezione contro  
le lesioni meccaniche superficiali  
e permeabilità all'aria)



STRETCH



AIR PERMEABILITY  
TESTED



RICHIUDIBILE

Mezza zip

Banda riflettente attorno ai polsi

Inserti a contrasto in colore nero



WORK



Espositore dedicato  
art. **ESPHDP**  
**+ BANNERS**

pag. 336



**SS300V**  
VERDE/NERO



**SS300B**  
BLU NAVY/NERO



**SS300G**  
GRIGIO/NERO



CUSTODIA  
RIUTILIZZABILE  
INCLUSA

# ABBIGLIAMENTO DA LAVORO

sottozero  
STRETCH

# GIUBBINO

SOTTOZERO STRETCH



**COD. VEDI COLORI**

 94% NYLON, 6% ELASTAM

 240 g/m<sup>2</sup>

 MASTERPOLY 1 PZ.

 BOX 10 PZ.

 S - M - L - XL - XXL - 3XL

 DPI  
1<sup>a</sup> categoria

conforme  
**UNI EN ISO 13688**  
(testato per la protezione contro  
le lesioni meccaniche superficiali  
e permeabilità all'aria)



STRETCH



SLIM FIT



AIR PERMEABILITY  
TESTED



RICHIUDIBILE

Chiusura centrale con cerniera ricoperta da pattina  
con bottoni

2 tasche principali con cerniera coperta da pattina e  
piping in silver fluo

+ 2 tasche a soffietto sul petto  
con pattina e velcro

+ Portabadge estraibile

Cerniera a contrasto sulla tasca destra

Polso regolabile con velcro

Fondo regolabile con velcro



CUSTODIA  
RIUTILIZZABILE  
INCLUSA



**SS200B**  
BLU/NERO



**SS200G**  
GRIGIO/NERO



**SS200V**  
VERDE/NERO

+EXPO

Espositore dedicato  
art. **ESPHDP**  
+ **BANNERSS**

pag. 336

# ABBIGLIAMENTO DA LAVORO

sottozero  
STRETCH

# PANTALONE

SOTTOZERO STRETCH



## COD. VEDI COLORI

94% NYLON, 6% ELASTAM

240 g/m<sup>2</sup>

MASTERPOLY 1 PZ.

BOX 10 PZ.

S - M - L - XL - XXL - 3XL

CE DPI  
1<sup>a</sup> categoria

conforme  
**UNI EN ISO 13688**  
(testato per la protezione contro  
le lesioni meccaniche superficiali  
e permeabilità all'aria)



STRETCH



SLIM FIT



AIR PERMEABILITY  
TESTED



RICHIUDIBILE

Chiusura centrale con cerniera e bottone

Elastico in vita con passanti per cintura

2 tasche principali e seconda tasca interna a vista lato destro + Tasca gamba destra con cerniera ricoperta a contrasto + 2 tasche gamba destra profilate con piping in silver fluo + Passante porta martello

Tasca a soffietto gamba sinistra con pattina profilata con piping silver fluo e chiusura in velcro + seconda tasca e 2 soluzioni portapenne

Alloggiamento per ginocchiere con chiusure in velcro

Piping in silver fluo sul retro delle ginocchia

Tasca posteriore destra con cerniera

Tasca posteriore sinistra con pattina e velcro



+

Ginocchiera in  
poliuretano **200**  
(VENDUTA A PARTE)

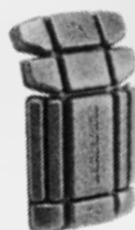

Espositore dedicato

art. **ESPHDP**  
+ **BANNERS**

pag. 336



**SS100V**  
VERDE/NERO



**SS100B**  
BLU/NERO



**SS100G**  
GRIGIO/NERO



+

CUSTODIA  
RIUTILIZZABILE  
INCLUSA

# SHORT

## SOTTOZERO STRETCH



### COD. VEDI COLORI

94% NYLON, 6% ELASTAM

240 g/m<sup>2</sup>

MASTERPOLY 1 PZ.

BOX 20 PZ.

S - M - L - XL - XXL - 3XL

DPI  
1<sup>a</sup> categoria

conforme  
**UNI EN ISO 13688**  
(testato per la protezione contro  
le lesioni meccaniche superficiali  
e permeabilità all'aria)



**STRETCH**



**SLIM FIT**



**AIR PERMEABILITY  
TESTED**



**RICHIUDIBILE**

- Chiusura centrale con bottone e cerniera
- Elastico in vita con passanti per cintura
- 2 tasche principali + tasca portamonete
- Soluzione multitasca a soffietto ricoperta da pattina con chiusura in velcro, gamba sinistra
- Tasca con cerniera ricoperta gamba destra
- Tasca portametro gamba destra
- 2 tasche posteriori, una con cerniera e una con velcro



**CUSTODIA  
RIUTILIZZABILE  
INCLUSA**



**SS400B**  
BLU NAVY/NERO



**SS400G**  
GRIGIO/NERO



**SS400V**  
VERDE/NERO



Espositore dedicato  
art. **ESPHDP**  
**+ BANNERSS**

pag. 336



# ABBIGLIAMENTO DA LAVORO

sottozero  
STRETCH

# PANTALONE XTEND



## SOTTOZERO STRETCH

### COD. VEDI COLORI

 84% POLIESTERE, 16% ELASTAM  
RIPSTOP

 210 g/m<sup>2</sup>

 MASTERPOLY 1 PZ.

 BOX 20 PZ.

 S - M - L - XL - XXL - 3XL

 DPI  
1<sup>a</sup> categoria

conforme  
**UNI EN ISO 13688**  
(testato per la protezione contro  
le lesioni meccaniche superficiali  
e permeabilità all'aria)



STRETCH



SLIM FIT



AIR PERMEABILITY  
TESTED

Chiusura centrale con cerniera e bottoni

Elastico posteriore in vita con passanti per cintura

2 tasche principali con cerniera

Tasche a soffietto con cerniera sulle gambe

Tasca posteriore con cerniera

Rinforzo posteriore



**SS500B**  
BLU NAVY



**SS500G**  
GRIGIO



**SS500N**  
NERO





# LINEA STAVOKE

ABBIGLIAMENTO DA LAVORO

jobtech

# GIUBBETTO SMOKE



**COD. JT740G**

**COL.** GRIGIO CON CONTRASTI NERI

 65% POLIESTERE, 32% COTONE TWILL,  
3% ELASTAM

 250 g/m<sup>2</sup>

 MASTERPOLY 1 PZ.

 BOX 10 PZ.

 S - M - L - XL - XXL - 3XL

 **DPI**  
1<sup>a</sup> categoria

conforme  
**UNI EN ISO 13688**  
(testato per la protezione contro  
le lesioni meccaniche superficiali)



Chiusura con cerniera

Piping riflettente sul petto e sul dorso

2 tasche sul petto (di cui una con cerniera)

Tasca portacellulare con velcro sul petto

2 tasche laterali con chiusura tramite clip

Tasca portapenne sul braccio sinistro

Toppe sui gomiti

Elastico ai polsi

Fori d'aerazione sotto le ascelle

Tasca interna in rete con velcro

Tasca interna portapenna

Elastico in vita regolabile tramite chiusura a bottoni

# ABBIGLIAMENTO DA LAVORO

jobtech

# PANTALONE SMOKE



**COD. JT720G**

**COL.** GRIGIO CON CONTRASTI NERI



65% POLIESTERE, 32% COTONE TWILL,  
3% ELASTAM



250 g/m<sup>2</sup>



MASTERPOLY 1 PZ.



BOX 10 PZ.



S - M - L - XL - XXL - 3XL

CE DPI  
1<sup>a</sup> categoria



STRETCH

conforme  
**UNI EN ISO 13688**  
(testato per la protezione contro  
le lesioni meccaniche superficiali)

Chiusura con cerniera

Elastico in vita

Passanti per cintura

Anello porta oggetti in vita

2 tasche principali

2 tasche sulla gamba destra, di cui una con bottone  
e una con chiusura a clip

2 tasche sulla gamba sinistra

2 tasche posteriori

Alloggiamento per ginocchiera



Ginocchiera in  
poliuretano  
**200**  
(VENDUTA A PARTE)





# PETTORINA SMOKE



**COD. JT730G**

**COL.** GRIGIO CON CONTRASTI NERI

 65% POLIESTERE, 32% COTONE TWILL,  
3% ELASTAM

 250 g/m<sup>2</sup>

 MASTERPOLY 1 PZ.

 BOX 10 PZ.

 S - M - L - XL - XXL - 3XL

 <sup>DPI</sup>  
1<sup>a</sup> categoria

conforme  
**UNI EN ISO 13688**  
(testato per la protezione contro  
le lesioni meccaniche superficiali)



Bretelle regolabili con fibbia

Tasca portapenne e tasca con velcro sul petto

Tasca portacellulare con velcro sul petto

Chiusura con cerniera

2 tasche principali

Elastico posteriore in vita

2 tasche con chiusura a clip

4 tasche sulle gambe, di cui:

2 con bottone, 2 con chiusura tramite clip

2 tasche posteriori

# TUTA SMOKE



**COD. JT710G**

**COL.** GRIGIO CON CONTRASTI NERI

 65% POLIESTERE, 32% COTONE TWILL,  
3% ELASTAM

 250 g/m<sup>2</sup>

 MASTERPOLY 1 PZ.

 BOX 10 PZ.

 S - M - L - XL - XXL - 3XL

 **CE** DPI  
1<sup>a</sup> categoria

conforme  
**UNI EN ISO 13688**  
(testato per la protezione contro  
le lesioni meccaniche superficiali)



- Piping riflettente sul petto e sul dorso
- Tasca portapenne sul braccio sinistro
- Toppe sui gomiti
- Fori d'aerazione sotto le ascelle
- Chiusura con cerniera ricoperta da pattina con velcro
- Elastico in vita
- Anello porta oggetti in vita
- 2 tasche principali
- 2 tasche con velcro sulle gambe
- 2 tasche posteriori ricoperte da pattina con velcro



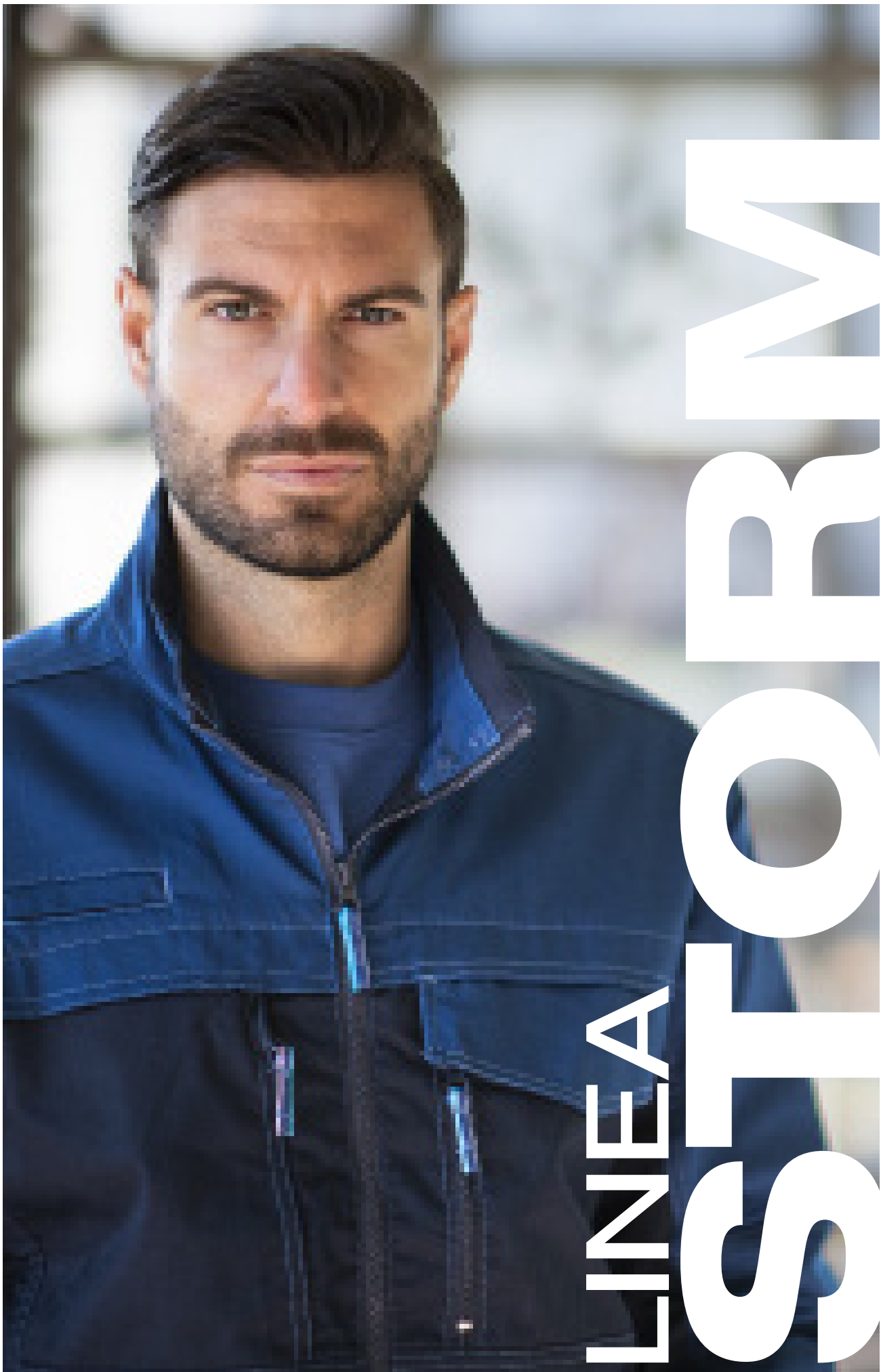

LINEA STORM

# TUTA STORM



**COD. JT110B**

**COL.** BLU NAVY CON CONTRASTI BLU ROYAL



65% POLIESTERE, 32% COTONE TWILL,  
3% ELASTAM



250 g/m<sup>2</sup>



MASTERPOLY 1 PZ.



BOX 10 PZ.



S - M - L - XL - XXL - 3XL

**CE** DPI  
1<sup>a</sup> categoria

conforme  
**UNI EN ISO 13688**  
(testato per la protezione contro  
le lesioni meccaniche superficiali)



**STRETCH**

2 tasche a soffietto ricoperte da pattina sul petto, di cui una con velcro

Tasca con cerniera e portapenne sul petto

2 tasche con cerniera sulle maniche

Elastico ai polsi

Fori d'aerazione sotto le ascelle

Chiusura con cerniera

Elastico in vita

Anello porta oggetti in vita

2 tasche principali

4 tasche a soffietto ricoperte da pattina sulle gambe, di cui 2 con velcro

2 tasche posteriori ricoperte da pattina con velcro



ABBIGLIAMENTO DA LAVORO

jobtech

# GIUBBETTO STORM



**COD. JT140B**

**COL.** BLU NAVY  
CON CONTRASTI BLU ROYAL  
65% POLIESTERE, 32% COTONE TWILL,  
3% ELASTAM



250 g/m<sup>2</sup>



MASTERPOLY 1 PZ.



BOX 10 PZ.



S - M - L - XL - XXL - 3XL



DPI  
1<sup>a</sup> categoria

conforme  
**UNI EN ISO 13688**  
(testato per la protezione contro  
le lesioni meccaniche superficiali)



**STRETCH**

Chiusura con cerniera

2 tasche sul petto con cerniera

2 tasconi con velcro

2 tasche laterali con cerniera

Fori d'aerazione sotto le ascelle

Elastico ai polsi

Tasca interna in rete portacellulare con chiusura in velcro

Elastico in vita regolabile tramite chiusura a bottoni



# ABBIGLIAMENTO DA LAVORO

jobtech

# PANTALONE STORM



**COD. JT120B**

**COL.** BLU NAVY CON CONTRASTI BLU ROYAL



65% POLIESTERE, 32% COTONE TWILL,  
3% ELASTAM



250 g/m<sup>2</sup>



MASTERPOLY 1 PZ.



BOX 10 PZ.



S - M - L - XL - XXL - 3XL

CE DPI  
1<sup>a</sup> categoria

conforme  
**UNI EN ISO 13688**  
(testato per la protezione contro  
le lesioni meccaniche superficiali)



Chiusura con cerniera

Elastico in vita

Passanti per cintura

Anello porta oggetti in vita

2 tasche principali

2 tasche a soffietto ricoperte da pattina sulla gamba  
sinistra (di cui una con clip)

2 tasche posteriori ricoperte da pattina con clip



WORK



# LINEA FLEX S S E

# GILET ECLISSE



**COD. N950GN**

**COL.** ANTRACITE/NERO

 65% POLIESTERE, 35% COTONE

 240 g/m<sup>2</sup>

 MASTERPOLY 1 PZ.

 BOX 10 PZ.

 M - L - XL - XXL

 <sup>DPI</sup>  
1<sup>a</sup> categoria

conforme  
**UNI EN ISO 13688**  
(testato per la protezione contro  
le lesioni meccaniche superficiali)

Chiusura con cerniera in plastica

Tasca a soffietto con velcro sul petto (lato sinistro)

Tasca a soffietto con cerniera in plastica  
e tasca portacellulare sul petto (lato destro)

2 tasche laterali a soffietto con cerniera in plastica

4 tasche laterali a soffietto con velcro



In abbinamento con  
Giubbotto **KINGJOB**  
(pag. 177)

# ABBIGLIAMENTO DA LAVORO

sottozero **job**

# GIUBBETTO ECLISSE



**COD. N940GN**

**COL.** ANTRACITE/NERO

 65% POLIESTERE, 35% COTONE

 240 g/m<sup>2</sup>

 MASTERPOLY 1 PZ.

 BOX 10 PZ.

 S - M - L - XL - XXL - 3XL

 **DPI**  
1<sup>a</sup> categoria

conforme  
**UNI EN ISO 13688**  
(testato per la protezione contro  
le lesioni meccaniche superficiali)

Chiusura centrale con cerniera in plastica ricoperta  
da pattina con velcro

Soluzione di tasche sul petto:  
tasca portacellulare con velcro  
tasca con cerniera

2 tasche laterali e 2 tasche con velcro  
(di cui una con tasca portabadge a scomparsa)

Tasca sulla manica destra con velcro

Stringipolso in velcro



In abbinamento con  
Giubbotto **KINGJOB**  
(pag. 177)

# PANTALONE ECLISSE



**COD. N920GN**

**COL.** ANTRACITE/NERO

 65% POLIESTERE, 35% COTONE

 240 g/m<sup>2</sup>

 MASTERPOLY 1 PZ.

 BOX 10 PZ.

 S - M - L - XL - XXL - 3XL

 <sup>DPI</sup>  
1<sup>a</sup> categoria

conforme  
**UNI EN ISO 13688**  
(testato per la protezione contro  
le lesioni meccaniche superficiali)

Chiusura con cerniera in plastica

2 tasche laterali a soffietto

2 tasche laterali con velcro

Tasca con velcro sulla gamba sinistra

Tasca portacellulare con velcro sulla gamba sinistra

Tasca porta metro sulla gamba destra

Alloggiamento per ginocchiera

2 tasche posteriori a soffietto con velcro



In abbinamento con  
Giubbotto **KINGJOB**  
(pag. 177)



Ginocchiera in  
poliuretano  
**200**  
(VENDUTA A PARTE)



# PETTORINA ECLISSE



**COD. N930GN**

**COL.** ANTRACITE/NERO

 65% POLIESTERE, 35% COTONE

 240 g/m<sup>2</sup>

 MASTERPOLY 1 PZ.

 BOX 10 PZ.

 S - M - L - XL - XXL - 3XL

 <sup>DPI</sup>  
1<sup>a</sup> categoria

conforme  
**UNI EN ISO 13688**  
(testato per la protezione contro  
le lesioni meccaniche superficiali)

Bretelle regolabili con fibbie a baionetta

Tasca portacellulare con velcro sulla pettorina,  
tasca con cerniera in plastica e tasca con velcro  
sulla pettorina

Elastico in vita

Chiusura laterale con cerniera in plastica

2 tasche laterali

2 tasche laterali con velcro

2 tasche con velcro sulla gamba sinistra

Tasca porta metro sulla gamba destra

Alloggiamento per ginocchiera

2 tasche posteriori a soffietto con velcro



Ginocchiera in  
poliuretano  
**200**  
(VENDUTA A PARTE)



In abbinamento con  
Giubbotto **KINGJOB**  
(pag. 177)

# TUTA ECLISSE



**COD. N910GN**

**COL.** ANTRACITE/NERO

 65% POLIESTERE, 35% COTONE

 240 g/m<sup>2</sup>

 MASTERPOLY 1 PZ.

 BOX 10 PZ.

 S - M - L - XL - XXL - 3XL

 <sup>DPI</sup>  
1<sup>a</sup> categoria

conforme  
**UNI EN ISO 13688**  
(testato per la protezione contro  
le lesioni meccaniche superficiali)

3 tasche sul petto di cui: una con cerniera in plastica,  
una con velcro, una portacellulare con velcro

Tasca portapenne sul braccio sinistro

Tasca con velcro sul braccio destro

Stringi-polso in velcro

Chiusura con cerniera in plastica ricoperta da pattina

Elastico in vita

2 tasche laterali con soffietto

2 tasche laterali con velcro

2 tasche laterali con velcro sulla gamba sinistra

Porta metro sulla gamba destra

Alloggiamento per ginocchiera

2 tasche posteriori a soffietto con velcro



In abbinamento con  
Giubbotto **KINGJOB**  
(pag. 177)



Ginocchiera in  
poliuretano  
**200**  
(VENDUTA A PARTE)

# POLO ECLISSE



**COD. N970GN**

**COL.** ANTRACITE/NERO

 60% COTONE, 40% POLIESTERE

 180 g/m<sup>2</sup>

 MASTERPOLY 1 PZ.

 BOX 24 PZ.

 S - M - L - XL - XXL - 3XL



Chiusura con bottoni in tinta

Tasca sul petto lato destro con strisce e cuciture in colore a contrasto

Passante in colore a contrasto sulla manica sinistra

Rib alle maniche in colore a contrasto

Interno abbottonatura colletto in colore a contrasto

Piping interno collo in colore a contrasto

Spacchetti laterali sul fondo con all'interno colore a contrasto



In abbinamento con  
Giubbotto **KINGJOB**  
(pag. 177)

# SHORT ECLISSE



**COD. N960GN**

**COL.** ANTRACITE/NERO



65% POLIESTERE, 35% COTONE



240 g/m<sup>2</sup>



MASTERPOLY 1 PZ.



BOX 10 PZ.



S - M - L - XL - XXL - 3XL

**CE** DPI  
1<sup>a</sup> categoria

conforme

**UNI EN ISO 13688**

(testato per la protezione contro  
le lesioni meccaniche superficiali)

Chiusura con cerniera in plastica

2 tasche laterali a soffietto

2 tasche con velcro

Tasca portacellulare, tasca portapenne e tasca  
porta metro sulla gamba destra

2 tasche posteriori con velcro



In abbinamento con  
Giubbotto **KINGJOB**  
(pag. 177)

# GIUBBETTO ECLISSE WINTER



**COD. N940GNW**

**COL.** ANTRACITE/NERO

 65% POLIESTERE, 35% COTONE

 **TESSUTO:** 240 g/m<sup>2</sup>  
**FELPATURA:** 125 g/m<sup>2</sup>

 MASTERPOLY 1 PZ.

 BOX 10 PZ.

 S - M - L - XL - XXL - 3XL



Chiusura centrale con cerniera ricoperta da pattina con velcro

Soluzione di tasche sul petto con:  
tasca portacellulare con velcro  
tasca con cerniera

2 tasche laterali e 2 tasche con velcro  
(di cui una con tasca portabadge a scomparsa)

Tasca sulla manica destra con velcro

Stringipolso in velcro



In abbinamento con  
Giubbotto **KINGJOB**  
(pag. 177)



# PANTALONE ECLISSE WINTER



**COD. N920GNW**

**COL.** ANTRACITE/NERO

 65% POLIESTERE, 35% COTONE

 **TESSUTO:** 240 g/m<sup>2</sup>  
**FELPATURA:** 125 g/m<sup>2</sup>

 MASTERPOLY 1 PZ.

 BOX 10 PZ.

 S - M - L - XL - XXL - 3XL



- Chiusura con cerniera
- 2 tasche laterali a soffietto
- 2 tasche laterali con velcro
- Tasca con velcro sulla gamba sinistra
- Tasca portacellulare con velcro sulla gamba sinistra
- Tasca porta metro sulla gamba destra
- Alloggiamento per ginocchiera
- 2 tasche posteriori a soffietto con velcro



 In abbinamento con  
Giubbotto **KINGJOB**  
(pag. 177)



Ginocchiera in  
poliuretano  
**200**  
(VENDUTA A PARTE)





# LINEA AEREA

# GIUBBETTO ARIA



**COD. N140BG**

**COL.** BLU/GRIGIO

 65% POLIESTERE, 35% COTONE

 240 g/m<sup>2</sup>

 MASTERPOLY 1 PZ.

 BOX 10 PZ.

 S - M - L - XL - XXL - 3XL

 DPI  
1<sup>a</sup> categoria

conforme  
**UNI EN ISO 13688**  
(testato per la protezione contro  
le lesioni meccaniche superficiali)

Chiusura centrale con cerniera ricoperta da pattina con bottoni

Soluzione di tasche sul petto con: tasca portacellulare con bottone, tasca con cerniera, 2 tasche portapenne  
2 tasche laterali con velcro + 2 tasche laterali con bottone (di cui una con portabadge a scomparsa)

Tasca con cerniera in vita

2 tasche portapenne sul braccio

Spalle e gomiti rinforzati

Polso elasticizzato e stringipolso in velcro



In abbinamento con  
Giubbotto **KINGJOB**  
(pag. 177)

# ABBIGLIAMENTO DA LAVORO

sottozero**Job**

# PANTALONE ARIA



**COD. N120BG**

**COL.** BLU/GRIGIO

 65% POLIESTERE, 35% COTONE

 240 g/m<sup>2</sup>

 MASTERPOLY 1 PZ.

 BOX 10 PZ.

 S - M - L - XL - XXL - 3XL

 DPI  
1<sup>a</sup> categoria

conforme  
**UNI EN ISO 13688**  
(testato per la protezione contro  
le lesioni meccaniche superficiali)

Chiusura centrale con cerniera e bottone

Elastico ai fianchi

2 tasche principali

2 tasche con cerniera sulle gambe

Tasca porta metro sulla gamba destra

Alloggiamento per ginocchiera

2 tasche posteriori con cerniera



In abbinamento con  
Giubbotto **KINGJOB**  
(pag. 177)



Ginocchiera in  
poliuretano  
**200**  
(VENDUTA A PARTE)



# PETTORINA ARIA



**COD. N130BG**

**COL.** BLU/GRIGIO

65% POLIESTERE, 35% COTONE

240 g/m<sup>2</sup>

MASTERPOLY 1 PZ.

BOX 10 PZ.

S - M - L - XL - XXL - 3XL

**CE** <sup>DPI</sup>  
1<sup>a</sup> categoria

conforme  
**UNI EN ISO 13688**  
(testato per la protezione contro  
le lesioni meccaniche superficiali)

- Bretelle regolabili con fibbie a baionetta
- Tasca centrale con pattina e bottoni
- Chiusura centrale con cerniera ricoperta da pattina
- Elastico in vita
- Aperture laterali sui fianchi con cerniera
- 2 tasche laterali
- 2 tasche a soffiato con pattina e bottoni sulle gambe
- Tasca porta metro sulla gamba destra
- Alloggiamento per ginocchiera
- 2 tasche posteriori (di cui una con pattina e bottone)



Ginocchiera in  
poliuretano  
**200**  
(VENDUTA A PARTE)



In abbinamento con  
Giubbotto **KINGJOB**  
(pag. 177)

# TUTA ARIA



**COD. N110BG**

**COL.** BLU/GRIGIO

 65% POLIESTERE, 35% COTONE

 240 g/m<sup>2</sup>

 MASTERPOLY 1 PZ.

 BOX 10 PZ.

 S - M - L - XL - XXL - 3XL

 <sup>DPI</sup>  
1<sup>a</sup> categoria

conforme  
**UNI EN ISO 13688**  
(testato per la protezione contro  
le lesioni meccaniche superficiali)

Chiusura centrale con cerniera ricoperta da pattina  
con bottoni

Elastico in vita

Soluzione di tasche sul petto con:  
tasca portacellulare con bottone, tasca con cerniera,  
tasca con pattina e bottoni e 2 portapenne

4 tasche aperte

2 tasche con pattina e bottoni sulle maniche

Polso elasticizzato e stringipolso in velcro

Tasca porta metro sulla gamba destra

Alloggiamento per ginocchiera

2 tasche posteriori con pattina e bottoni



In abbinamento con  
Giubbotto **KINGJOB**  
(pag. 177)



Ginocchiera in  
poliuretano  
**200**  
(VENDUTA A PARTE)

# POLO ARIA



**COD. N170BG**

**COL.** BLU/GRIGIO

 60% COTONE, 40% POLIESTERE

 180 g/m<sup>2</sup>

 MASTERPOLY 1 PZ.

 BOX 24 PZ.

 S - M - L - XL - XXL - 3XL



Chiusura con bottoni in tinta

Tasca sul petto lato destro con strisce e cuciture in colore a contrasto

Passante in colore a contrasto sulla manica sinistra

Rib alle maniche in colore a contrasto

Interno abbottonatura colletto in colore a contrasto

Piping interno collo in colore a contrasto

Spacchetti laterali sul fondo con all'interno colore a contrasto



In abbinamento con  
Giubbotto **KINGJOB**  
(pag. 177)

# GILET ARIA



**COD. N150BG**

**COL.** BLU/GRIGIO

 65% POLIESTERE, 35% COTONE

 240 g/m<sup>2</sup>

 MASTERPOLY 1 PZ.

 BOX 10 PZ.

 M - L - XL - XXL

 <sup>DPI</sup>  
1<sup>a</sup> categoria

conforme  
**UNI EN ISO 13688**  
(testato per la protezione contro  
le lesioni meccaniche superficiali)

Chiusura centrale con cerniera ricoperta da pattina

2 tasche sul petto con bottone  
(di cui una con gancio porta oggetti)

2 tasche laterali con bottone + 2 tasche portapenne

Spalle rinforzate



In abbinamento con  
Giubbotto **KINGJOB**  
(pag. 177)

# GIUBBETTO ARIA WINTER



**COD. N140BGW**

**COL.** BLU/GRIGIO

 65% POLIESTERE, 35% COTONE

 **TESSUTO:** 240 g/m<sup>2</sup>  
**FELPATURA:** 125 g/m<sup>2</sup>

 MASTERPOLY 1 PZ.

 BOX 10 PZ.

 S - M - L - XL - XXL - 3XL



Chiusura centrale con cerniera ricoperta da pattina con bottoni

Soluzione di tasche sul petto con:

tasca portacellulare con bottone

tasca con cerniera

2 tasche portapenne

2 tasche laterali con velcro

2 tasche laterali con bottone

(di cui una con portabadge a scomparsa)

Tasca con cerniera in vita

2 tasche portapenne sul braccio

Spalle e gomiti rinforzati

Polso elasticizzato e stringipolso in velcro



In abbinamento con  
Giubbotto **KINGJOB**

(pag. 177)



# ABBIGLIAMENTO DA LAVORO

sottozero **Job**

# PANTALONE ARIA WINTER



**COD. N120BGW**

**COL.** BLU/GRIGIO



65% POLIESTERE, 35% COTONE



**TESSUTO:** 240 g/m<sup>2</sup>  
**FELPATURA:** 125 g/m<sup>2</sup>



MASTERPOLY 1 PZ.



BOX 10 PZ.



S - M - L - XL - XXL - 3XL



WINTER

Chiusura centrale con cerniera e bottone

Elastico ai fianchi

2 tasche principali

2 tasche con cerniera sulle gambe

Tasca porta metro sulla gamba destra

Alloggiamento per ginocchiera

2 tasche posteriori con cerniera



In abbinamento con  
Giubbotto **KINGJOB**  
(pag. 177)



Ginocchiera in  
poliuretano  
**200**  
(VENDUTA A PARTE)





# LINEA S P A N I O

ABBIGLIAMENTO DA LAVORO

sottozero**job**

# GIUBBETTO SPAZIO



**COD. N240GA**

**COL.** GRIGIO/ARANCIO

 65% POLIESTERE, 35% COTONE

 240 g/m<sup>2</sup>

 MASTERPOLY 1 PZ.

 BOX 10 PZ.

 S - M - L - XL - XXL - 3XL

 **CE** DPI  
1<sup>a</sup> categoria

conforme  
**UNI EN ISO 13688**  
(testato per la protezione contro  
le lesioni meccaniche superficiali)

Chiusura centrale con cerniera in plastica ricoperta  
da pattina con bottoni

Chiusura con 2 bottoni sul collo

4 tasche aperte a soffietto

2 tasche con cerniera in plastica

2 tasche con pattina e velcro  
(di cui una con portabadge a scomparsa)

Tasca con pattina e bottoni sulla manica destra

Chiusura polso con bottoni

Fori d'aerazione sotto le ascelle

# ABBIGLIAMENTO DA LAVORO

sottozero**Job**

# PANTALONE SPAZIO



**COD. N220GA**

**COL.** GRIGIO/ARANCIO



65% POLIESTERE, 35% COTONE



240 g/m<sup>2</sup>



MASTERPOLY 1 PZ.



BOX 10 PZ.



S - M - L - XL - XXL - 3XL

**CE** DPI  
1<sup>a</sup> categoria

conforme

**UNI EN ISO 13688**

(testato per la protezione contro  
le lesioni meccaniche superficiali)

Chiusura centrale con cerniera in plastica e bottone

Elastico ai fianchi

2 tasche principali e tasca portacellulare a sinistra

2 tasche sulle gambe con cerniera in plastica  
ricoperta

Alloggiamento per ginocchiera

2 tasche posteriori con cerniera in plastica



Ginocchiera in  
poliuretano  
**200**  
(VENDUTA A PARTE)



# PETTORINA SPAZIO



**COD. N230GA**

**COL.** GRIGIO/ARANCIO

65% POLIESTERE, 35% COTONE

240 g/m<sup>2</sup>

MASTERPOLY 1 PZ.

BOX 10 PZ.

S - M - L - XL - XXL - 3XL

**CE** <sup>DPI</sup>  
1<sup>a</sup> categoria

conforme  
**UNI EN ISO 13688**  
(testato per la protezione contro  
le lesioni meccaniche superficiali)

- Bretelle regolabili con fibbie a baionetta
- Soluzione di tasche sul petto con:  
tasca portacellulare con velcro e tasca con cerniera  
in plastica ricoperta da pattina
- Chiusura centrale con cerniera in plastica con  
doppio cursore ricoperta da pattina
- Aperture laterali sui fianchi con cerniera in plastica
- Elastico in vita
- 2 tasche laterali
- 2 tasche con cerniera in plastica sulle gambe
- Tasca porta metro sulla gamba destra
- Alloggiamento per ginocchiera
- 2 tasche posteriori (di cui una con pattina e bottone)



Ginocchiera in  
poliuretano  
**200**  
(VENDUTA A PARTE)

# TUTA SPAZIO



**COD. N210GA**

**COL.** GRIGIO/ARANCIO

 65% POLIESTERE, 35% COTONE

 240 g/m<sup>2</sup>

 MASTERPOLY 1 PZ.

 BOX 10 PZ.

 S - M - L - XL - XXL - 3XL

 **CE** DPI  
1<sup>a</sup> categoria

conforme  
**UNI EN ISO 13688**  
(testato per la protezione contro  
le lesioni meccaniche superficiali)

Chiusura centrale con cerniera in plastica con  
doppio cursore ricoperta da pattina con bottoni

Elastico in vita

Soluzione di tasche sul petto con: tasca portacellulare  
con bottone, tasca con cerniera in plastica,  
2 portapenne, 2 tasche con cerniera in plastica

Tasca a soffietto con pattina e bottoni sulla manica destra

Chiusura polso con bottone

2 tasche aperte laterali con 2 tasche con pattina  
e bottoni

Tasca porta metro sulla gamba destra

Alloggiamento per ginocchiera

2 tasche posteriori con pattina e bottoni



Ginocchiera in  
poliuretano  
**200**  
(VENDUTA A PARTE)

# POLO SPAZIO



**COD. N270GA**

**COL.** GRIGIO/ARANCIO

 60% COTONE, 40% POLIESTERE

 180 g/m<sup>2</sup>

 MASTERPOLY 1 PZ.

 BOX 24 PZ.

 S - M - L - XL - XXL - 3XL



Chiusura con bottoni in tinta

Tasca sul petto lato destro con strisce e cuciture in colore a contrasto

Passante in colore a contrasto sulla manica sinistra

Rib alle maniche in colore a contrasto

Interno abbottonatura colletto in colore a contrasto

Piping interno collo in colore a contrasto

Spacchetti laterali sul fondo con all'interno colore a contrasto

# GILET SPAZIO



**COD. N250GA**

**COL.** GRIGIO/ARANCIO



65% POLIESTERE, 35% COTONE



240 g/m<sup>2</sup>



MASTERPOLY 1 PZ.



BOX 10 PZ.



M - L - XL - XXL

**CE** DPI  
1<sup>a</sup> categoria

conforme

**UNI EN ISO 13688**

(testato per la protezione contro  
le lesioni meccaniche superficiali)

Chiusura centrale con cerniera in plastica

2 tasche sul petto con bottone

(di cui una con gancio porta oggetti)

2 tasche laterali con bottone e 2 tasche portapenne

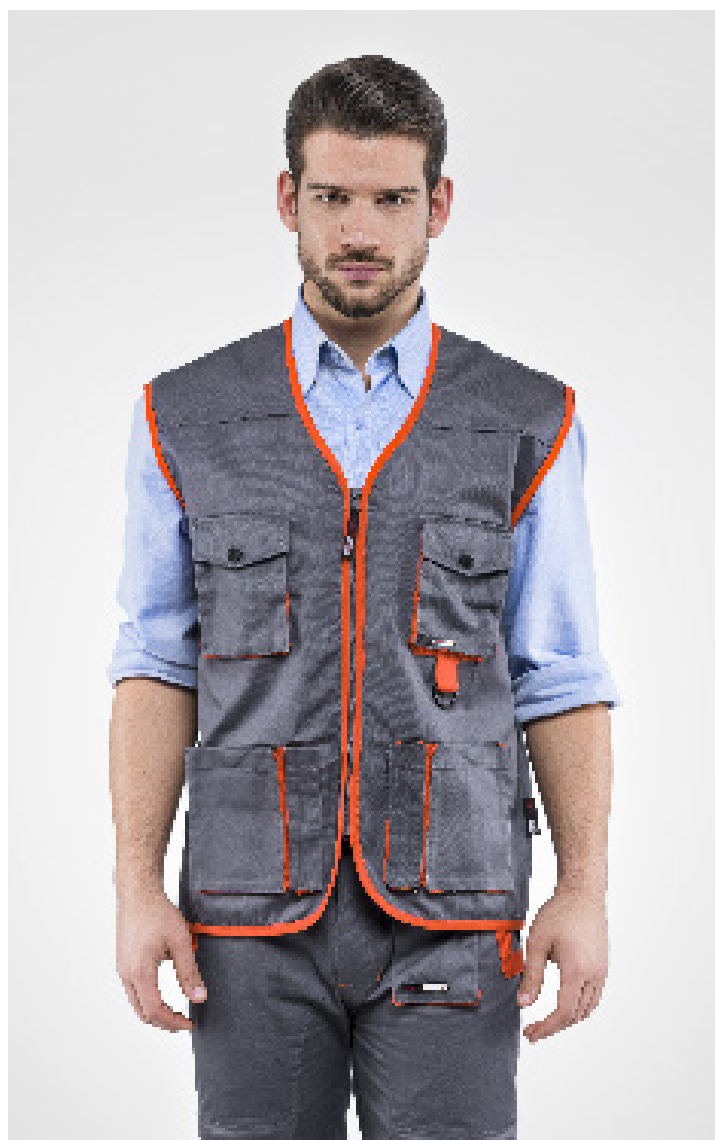

# GIUBBETTO SPAZIO WINTER



**COD. N240GAW**

**COL.** GRIGIO/ARANCIO

 65% POLIESTERE, 35% COTONE



**TESSUTO:** 240 g/m<sup>2</sup>  
**FELPATURA:** 125 g/m<sup>2</sup>



MASTERPOLY 1 PZ.



BOX 10 PZ.



S - M - L - XL - XXL - 3XL



WINTER

Chiusura centrale con cerniera ricoperta da pattina con bottoni

Chiusura con 2 bottoni sul collo

4 tasche aperte a soffietto

2 tasche con cerniera

2 tasche con pattina e velcro

(di cui una con portabadge a scomparsa)

Tasca con pattina e bottoni sulla manica destra

Chiusura polso con bottoni

Fori d'aerazione sotto le ascelle



# PANTALONE SPAZIO WINTER



**COD. N220GAW**

**COL.** GRIGIO/ARANCIO



65% POLIESTERE, 35% COTONE



**TESSUTO:** 240 g/m<sup>2</sup>

**FELPATURA:** 125 g/m<sup>2</sup>



MASTERPOLY 1 PZ.



BOX 10 PZ.



S - M - L - XL - XXL - 3XL



WINTER

Chiusura centrale con cerniera in plastica e bottone

Elastico ai fianchi

2 tasche principali e tasca portacellulare a sinistra

2 tasche sulle gambe con cerniera ricoperta

Alloggiamento per ginocchiera

2 tasche posteriori con cerniera



Ginocchiera in  
poliuretano  
**200**  
(VENDUTA A PARTE)





# LINEA TWASSAUA

# ABBIGLIAMENTO DA LAVORO

sotto zero 

# GIACCA MASSAUA



**COD. 20050**

**COL.** BLU

 100% COTONE

 240 g/m<sup>2</sup>

 MASTERPOLY 1 PZ.

 BOX 15 PZ.

 XS - S - M - L - XL - XXL - 3XL - 4XL

 <sup>DPI</sup>  
1<sup>a</sup> categoria

conforme  
**UNI EN ISO 13688**  
(testato per la protezione contro  
le lesioni meccaniche superficiali)

Chiusura con bottoni ricoperti da pattina

Tasca sul petto

2 tasche laterali

Elastico ai polsi

# ABBIGLIAMENTO DA LAVORO

sotto zero 

# GIUBBINO MASSAUA



**COD. 20040**

**COL.** BLU

 100% COTONE

 240 g/m<sup>2</sup>

 MASTERPOLY 1 PZ.

 BOX 15 PZ.

 XS - S - M - L - XL - XXL - 3XL - 4XL

 <sup>DPI</sup>  
1<sup>a</sup> categoria

conforme  
**UNI EN ISO 13688**  
(testato per la protezione contro  
le lesioni meccaniche superficiali)

Chiusura con bottoni ricoperti da pattina

2 tasche sul petto con pattina e bottone

Elastico ai polsi



WORK



# ABBIGLIAMENTO DA LAVORO

sotto zero 

# PANTALONE MASSAUA



**COD. 20020**

**COL.** BLU

 100% COTONE

 240 g/m<sup>2</sup>

 MASTERPOLY 1 PZ.

 BOX 15 PZ.

 XS - S - M - L - XL - XXL - 3XL - 4XL

 <sup>DPI</sup>  
1<sup>a</sup> categoria

conforme  
**UNI EN ISO 13688**  
(testato per la protezione contro  
le lesioni meccaniche superficiali)

Chiusura con bottoni ricoperti da pattina

2 tasche laterali

Tasca porta metro gamba destra

Tasca posteriore chiusa con bottone

# PETTORINA MASSAUA



**COD. 20030**

**COL.** BLU



100% COTONE



240 g/m<sup>2</sup>



MASTERPOLY 1 PZ.



BOX 15 PZ.



XS - S - M - L - XL - XXL - 3XL - 4XL

**CE** <sup>DPI</sup>  
1<sup>a</sup> categoria

conforme

**UNI EN ISO 13688**

(testato per la protezione contro  
le lesioni meccaniche superficiali)

Chiusura con bottoni ricoperti da pattina

Ganci in plastica

Elastico e bottone in vita

Tasca con cerniera sul petto

2 tasche laterali

Tasca porta metro gamba destra

Tasca posteriore chiusa con bottone



# TUTA MASSAUA



**COD. 20010**

**COL.** BLU

 100% COTONE

 240 g/m<sup>2</sup>

 MASTERPOLY 1 PZ.

 BOX 10 PZ.

 XS - S - M - L - XL - XXL - 3XL - 4XL

 <sup>DPI</sup>  
1<sup>a</sup> categoria

conforme  
**UNI EN ISO 13688**  
(testato per la protezione contro  
le lesioni meccaniche superficiali)

Chiusura con cerniera in plastica

Elastico in vita

Elastico ai polsi

2 tasche sul petto con bottone e pattina

2 tasche laterali

Tasca porta metro gamba destra

Tasca posteriore chiusa con bottone

# CAMICE MASSAUA



**COD. 20060**

**COL.** BLU

 100% COTONE

 240 g/m<sup>2</sup>

 MASTERPOLY 1 PZ.

 BOX 15 PZ.

 XS - S - M - L - XL - XXL - 3XL - 4XL

 <sup>DPI</sup>  
1<sup>a</sup> categoria

conforme  
**UNI EN ISO 13688**  
(testato per la protezione contro  
le lesioni meccaniche superficiali)

Chiusura con bottoni ricoperti da pattina

Tasca sul petto

2 tasche laterali

Elastico ai polsi







# LINEA KIBRYOS

ABBIGLIAMENTO DA LAVORO

sotto zero 

# GIUBBETTO KRYOS



**COD. 20590**

**COL.** BLU

 100% COTONE FUSTAGNO

 330 g/m<sup>2</sup>

 MASTERPOLY 1 PZ.

 BOX 10 PZ.

 XS - S - M - L - XL - XXL - 3XL - 4XL

 <sup>DPI</sup>  
1<sup>a</sup> categoria

conforme  
**UNI EN ISO 13688**  
(testato per la protezione contro  
le lesioni meccaniche superficiali)

- Chiusura centrale con bottoni
- 2 tasche principali con chiusura in velcro
- Tasca con chiusura in velcro sul petto lato destro
- Polsi chiusi con bottone
- Cuciture in colore a contrasto blu royal

# ABBIGLIAMENTO DA LAVORO

sotto zero 

# PANTALONE KRYOS



**COD. 20595**

**COL.** BLU



100% COTONE FUSTAGNO



330 g/m<sup>2</sup>



MASTERPOLY 1 PZ.



BOX 10 PZ.



XS - S - M - L - XL - XXL - 3XL - 4XL

**CE** <sup>DPI</sup>  
1<sup>a</sup> categoria

conforme

**UNI EN ISO 13688**

(testato per la protezione contro  
le lesioni meccaniche superficiali)

Chiusura centrale con cerniera

Elastico in vita sui fianchi

2 tasche principali

2 tasche sulle gambe con chiusura in velcro

Tasca portametro gamba destra

Tasca posteriore con chiusura in velcro

Cuciture in colore a contrasto blu royal



WORK



LINEA

LAIBLINE

# GILET STAR AIRLINE



## COD. VEDI COLORI



80% POLIESTERE, 20% COTONE



190 g/m<sup>2</sup>



MASTERPOLY 1 PZ.



BOX 30 PZ.



S - M - L - XL - XXL - 3XL

 DPI  
1<sup>a</sup> categoria

conforme  
**UNI EN ISO 13688**  
(testato per la protezione contro  
le lesioni meccaniche superficiali)

Retinatura interna

Collo a V

8 tasche esterne

2 tasche posteriori

Tasca portacellulare

Bande riflettenti su vita, torace e spalle fronte e  
retro



**7095G**  
GRIGIO



**7095B**  
BLU NAVY



# ABBIGLIAMENTO DA LAVORO

sotto zero 

# GIUBBINO AIRLINE



## COD. VEDI COLORI

 65% POLIESTERE, 35% COTONE

 190 g/m<sup>2</sup>

 MASTERPOLY 1 PZ.

 BOX 20 PZ.

 S - M - L - XL - XXL - 3XL

 DPI  
1<sup>a</sup> categoria

conforme  
**UNI EN ISO 13688**  
(testato per la protezione contro  
le lesioni meccaniche superficiali)

Chiusura centrale con cerniera ricoperta da pattina  
e velcro sul fondo

2 tasche sul petto con cerniera

Rib ai polsi

Bande riflettenti in vita e sulle maniche

Elastico sui fianchi



**16070G**  
GRIGIO



**16070B**  
BLU NAVY



**16070V**  
VERDE

# ABBIGLIAMENTO DA LAVORO

sotto zero 

# PANTALONE AIRLINE



## COD. VEDI COLORI



65% POLIESTERE, 35% COTONE



190 g/m<sup>2</sup>



MASTERPOLY 1 PZ.



BOX 20 PZ.



S - M - L - XL - XXL - 3XL

 DPI  
1<sup>a</sup> categoria

conforme

**UNI EN ISO 13688**

(testato per la protezione contro  
le lesioni meccaniche superficiali)

Chiusura con cerniera

Passanti in vita per cintura

Elastico posteriore in cintura

2 tasche principali

2 tasche con chiusura in velcro sulle gambe

Tasca posteriore con bottone

Bande riflettenti fondo gamba

Doppia cucitura gamba interna



**14070G**  
GRIGIO



**14070B**  
BLU NAVY



**14070V**  
VERDE

# GIUBBINO AIRLINE WINTER



**COD. 16080B**

**COL.** BLU

 65% POLIESTERE, 35% COTONE

 300 g/m<sup>2</sup>

 MASTERPOLY 1 PZ.

 BOX 20 PZ.

 S - M - L - XL - XXL - 3XL

 DPI  
1<sup>a</sup> categoria

conforme  
**UNI EN ISO 13688**  
(testato per la protezione contro  
le lesioni meccaniche superficiali)



Chiusura centrale con cerniera ricoperta da pattina  
e velcro sul fondo

2 tasche sul petto con cerniera

Rib ai polsi

Bande riflettenti in vita e sulle maniche

Elastico sui fianchi

# PANTALONE AIRLINE WINTER



**COD. 14080B**

**COL.** BLU

 65% POLIESTERE, 35% COTONE

 300 g/m<sup>2</sup>

 MASTERPOLY 1 PZ.

 BOX 20 PZ.

 S - M - L - XL - XXL - 3XL

 DPI  
1<sup>a</sup> categoria

conforme  
**UNI EN ISO 13688**  
(testato per la protezione contro  
le lesioni meccaniche superficiali)



- Chiusura con cerniera
- Passanti in vita per cintura
- Elastico posteriore in cintura
- 2 tasche principali
- 2 tasche con chiusura in velcro sulle gambe
- Tasca posteriore con bottone
- Bande riflettenti fondo gamba
- Doppia cucitura gamba interna



# GIUBBINO ENERGY



**BUDGET!**



**COD. 16030B**

**COL.** BLU

 65% POLIESTERE, 35% COTONE

 190 g/m<sup>2</sup>

 MASTERPOLY 1 PZ.

 BOX 20 PZ.

 S - M - L - XL - XXL - 3XL

 **DPI**  
**1<sup>a</sup> categoria**

conforme  
**UNI EN ISO 13688**  
(testato per la protezione contro  
le lesioni meccaniche superficiali)

Chiusura centrale con cerniera ricoperta da  
pattina e velcro sul fondo

2 tasche sul petto con cerniera

Rib ai polsi

Elastico sui fianchi



In completo con  
Pantalone **ENERGY**  
(pag. 116)





# LINEA TRIVIA L'ESSENTE

# GIUBBETTO TRIVALENTE



**COD. 20600**

**COL.** BLU

 80% COTONE, 19% POLIESTERE,  
1% CARBON

 260 g/m<sup>2</sup>

 MASTERPOLY 1 PZ.

 BOX 10 PZ.

 S - M - L - XL - XXL - 3XL

 DPI  
3<sup>a</sup> categoria

conforme  
**UNI EN ISO 13688**

 conforme  
**UNI EN 1149-5**

 conforme  
**UNI EN ISO 11612**  
A1 B1 C1 F1

 conforme  
**UNI EN 13034**  
TIPO PB [6]

 conforme  
**UNI EN ISO 11611**  
CLASSE 1 A1

Chiusura centrale con cerniera e velcro ricoperta  
da pattina

2 tasche laterali con velcro

2 tasche sul petto

Elastico ai polsi e sui fianchi

# PANTALONE TRIVALENTE

**COD. 20500**

**COL.** BLU

 80% COTONE, 19% POLIESTERE,  
1% CARBON

 260 g/m<sup>2</sup>

 MASTERPOLY 1 PZ.

 BOX 10 PZ.

 S - M - L - XL - XXL - 3XL

 DPI  
3<sup>a</sup> categoria

conforme  
**UNI EN ISO 13688**

 conforme  
**UNI EN 1149-5**

 conforme  
**UNI EN ISO 11612**  
A1 B1 C1 F1

 conforme  
**UNI EN 13034**  
TIPO PB [6]

 conforme  
**UNI EN ISO 11611**  
CLASSE 1 A1

Chiusura centrale con cerniera

Passanti in vita per cintura

Elastico sui fianchi

2 tasche laterali con velcro ricoperte da pattina

Tasca gamba sinistra

Tasca posteriore lato destro



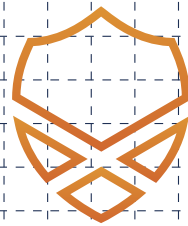

**XILD**

DIGITAL MULTINORM

WHEN  
PROTECTION  
MEETS  
PROGRESS



una gamma completa  
di abbigliamento  
multinorma avanzato  
caratterizzata da un  
esclusivo **microchip**  
con tecnologia  
**RFID UHF**  
integrato nel capo

# GAMMA MULTINORMA XILD



## X40G PARKA



COL. GIALLO HV

TESSUTO ESTERNO: 98% POLIESTERE, 2% ANTISTATICO (245 g/m<sup>2</sup>)

FODERA INTERNA: 100% COTONE FLAME RETARDANT (180 g/m<sup>2</sup>)

IMBOTTITURA: 100% POLIESTERE FLAME RETARDANT (220 g/m<sup>2</sup>)

MASTERPOLY 1 PZ. · BOX 5 PZ. · TAGLIE: XS - S - M - L - XL - XXL - 3XL - 4XL

CE  
DPI 3<sup>a</sup> categoria

assemblaggio  
conforme alla  
EN ISO 14116:2015  
INDICE 1

EN 1149-5

EN 13034  
  
TIPO 6

EN ISO 20471  
 3

EN 343  
 3  
1

## X50G BOMBER



COL. GIALLO HV

TESSUTO ESTERNO: 98% POLIESTERE, 2% ANTISTATICO SPALMATO PU

PESO TESSUTO: 245 g/m<sup>2</sup>

MASTERPOLY 1 PZ. · BOX 5 PZ. · TAGLIE: S - M - L - XL - XXL - 3XL - 4XL

CE  
DPI 3<sup>a</sup> categoria

assemblaggio  
conforme alla  
EN ISO 14116:2015  
INDICE 1

EN 1149-5

EN 13034  
  
TIPO 6

EN ISO 20471  
 3

EN 343  
 3  
1

## X10G PANTALONE



COL. GIALLO HV / BLU

TESSUTO: 54% MODACRILICO, 34% COTONE, 7% KEVLAR, 3% POLIAMMIDE, 2% ANTISTATICO

PESO TESSUTO: 310 g/m<sup>2</sup>

MASTERPOLY 1 PZ. · BOX 10 PZ. · TAGLIE: S - M - L - XL - XXL - 3XL - 4XL

CE  
DPI 3<sup>a</sup> categoria

EN ISO 11612  
  
A1, A2, B1, C1, F1

EN ISO 11611  
  
CLASSE 1 (A1, A2)

EN 1149-5

EN 13034  
  
TIPO 6

IEC 61482-2  
  
CLASSE 1

EN ISO 20471  
 2

## X20G GIUBBINO



COL. GIALLO HV / BLU

TESSUTO: 54% MODACRILICO, 34% COTONE, 7% KEVLAR, 3% POLIAMMIDE, 2% ANTISTATICO

PESO TESSUTO: 310 g/m<sup>2</sup>

MASTERPOLY 1 PZ. · BOX 10 PZ. · TAGLIE: S - M - L - XL - XXL - 3XL - 4XL

CE  
DPI 3<sup>a</sup> categoria

EN ISO 11612  
  
A1, A2, B1, C1, F1

EN ISO 11611  
  
CLASSE 1 (A1, A2)

EN 1149-5

EN 13034  
  
TIPO 6

IEC 61482-2  
  
CLASSE 1

EN ISO 20471  
 3

## X30G TUTA



COL. GIALLO HV / BLU

TESSUTO: 54% MODACRILICO, 34% COTONE, 7% KEVLAR, 3% POLIAMMIDE, 2% ANTISTATICO

PESO TESSUTO: 310 g/m<sup>2</sup>

MASTERPOLY 1 PZ. · BOX 10 PZ. · TAGLIE: S - M - L - XL - XXL - 3XL - 4XL

CE  
DPI 3<sup>a</sup> categoria

EN ISO 11612  
  
A1, A2, B1, C1, F1

EN ISO 11611  
  
CLASSE 1 (A1, A2)

EN 1149-5

EN 13034  
  
TIPO 6

IEC 61482-2  
  
CLASSE 1

EN ISO 20471  
 3



# GAMMA MULTINORMA XILD



## X70B TUTA

COL. BLU

TESSUTO: 99% COTONE, 1% ANTISTATICO  
PESO TESSUTO: 290 g/m<sup>2</sup>

MASTERPOLY 1 PZ. · BOX 10 PZ. · TAGLIE: S - M - L - XL - XXL - 3XL - 4XL - 5XL



DPI 3<sup>a</sup> categoria

EN ISO 11612



A1, A2, B1, C1, E2, F1

EN ISO 11611



CLASSE 1 (A1, A2)

EN 1149-5



EN 13034



TIPO 6

IEC 61482-2



CLASSE 1



## X60A TUTA

COL. ARANCIO

TESSUTO: 99% COTONE, 1% ANTISTATICO  
PESO TESSUTO: 290 g/m<sup>2</sup>

MASTERPOLY 1 PZ. · BOX 10 PZ. · TAGLIE: S - M - L - XL - XXL - 3XL - 4XL - 5XL



DPI 3<sup>a</sup> categoria

EN ISO 11612



A1, A2, B1, C1

EN ISO 11611



CLASSE 1 (A1, A2)

EN 1149-5



## X80B CAMICIA ANTISTATICA

COL. BLU

TESSUTO: 98% COTONE, 2% ANTISTATICO  
PESO TESSUTO: 210 g/m<sup>2</sup>

MASTERPOLY 1 PZ. · BOX 20 PZ. · TAGLIE: S - M - L - XL - XXL - 3XL - 4XL



DPI 3<sup>a</sup> categoria

EN ISO 11612



A1, A2, B1, C1, F1

EN ISO 11611



CLASSE 1 (A1, A2)

EN 1149-5



IEC 61482-2



CLASSE 1



## X890B PETTORINA ANTIACIDO

COL. BLU

TESSUTO: 65% POLIESTERE, 35% COTONE  
PESO TESSUTO: 240 g/m<sup>2</sup>

MASTERPOLY 1 PZ. · BOX 10 PZ. · TAGLIE: S - M - L - XL - XXL - 3XL



DPI 3<sup>a</sup> categoria

EN 13034



TIPO 6



## X900B GIACCA ANTIACIDO

COL. BLU

TESSUTO: 65% POLIESTERE, 35% COTONE  
PESO TESSUTO: 240 g/m<sup>2</sup>

MASTERPOLY 1 PZ. · BOX 10 PZ. · TAGLIE: S - M - L - XL - XXL - 3XL



DPI 3<sup>a</sup> categoria

EN 13034



TIPO 6

# GAMMA MULTINORMA XILD



## X100B BOMBER

COL. BLU

TESSUTO ESTERNO: 98% POLIESTERE, 2% ANTISTATICO (245 g/m<sup>2</sup>)

FODERA INTERNA: 100% COTONE FLAME RETARDANT (170 g/m<sup>2</sup>)

IMBOTTITURA: 100% POLIESTERE FLAME RETARDANT (160 g/m<sup>2</sup>)

MASTERPOLY 1 PZ. · BOX 5 PZ. · TAGLIE: S - M - L - XL - XXL - 3XL - 4XL



DPI 3<sup>a</sup> categoria

assemblaggio  
conforme alla

EN ISO 14116:2015

INDICE 1 (MATERIALE ESTERNO)  
INDICE 3 (MATERIALE INTERNO)

UNI EN 1149-5



UNI EN 13034



TIPO 6

UNI EN 343



3  
1  
X



## X150B GIUBBINO

COL. BLU

TESSUTO: 99% COTONE, 1% ANTISTATICO

PESO TESSUTO: 280 g/m<sup>2</sup>

MASTERPOLY 1 PZ. · BOX 10 PZ. · TAGLIE: S - M - L - XL - XXL - 3XL - 4XL



DPI 3<sup>a</sup> categoria

EN ISO 11612



A1, A2, B1, C1, E2, F1

EN ISO 11611



CLASSE 1 (A1, A2)

EN 1149-5



EN 13034



TIPO 6

IEC 61482-2



CLASSE 1



## X140B PANTALONE

COL. BLU

TESSUTO: 99% COTONE, 1% ANTISTATICO

PESO TESSUTO: 280 g/m<sup>2</sup>

MASTERPOLY 1 PZ. · BOX 10 PZ. · TAGLIE: S - M - L - XL - XXL - 3XL - 4XL



DPI 3<sup>a</sup> categoria

EN ISO 11612



A1, A2, B1, C1, E2, F1

EN ISO 11611



CLASSE 1 (A1, A2)

EN 1149-5



EN 13034



TIPO 6

IEC 61482-2



CLASSE 1



## X160AZ CAMICIA OXFORD

COL. AZZURRO

TESSUTO: 98% COTONE, 2% FIBRA ANTISTATICA

PESO TESSUTO: 170 g/m<sup>2</sup>

MASTERPOLY 1 PZ. · BOX 20 PZ. · TAGLIE: XS - S - M - L - XL - XXL - 3XL - 4XL



DPI 3<sup>a</sup> categoria

conforme  
UNI EN ISO 13688

assemblaggio  
conforme alla  
EN ISO 14116:2015  
INDICE 3

UNI EN 1149-5



UNI EN 13034



TIPO PB

Richiedi il catalogo:



Espositore dedicato  
art. 210  
pag. 335



Per approfondire tutte le potenzialità  
di utilizzo della gamma visita

[www.xild.it](http://www.xild.it)

Xild è un marchio distribuito da

**SOCIM** SpA  
ANTINFORTUNISTICA



# CAMMIE

# CAMICIE

sotto zero 

# MEETING



**COD. VEDI COLORI**

 97% COTONE, 3% ELASTAM

 135 g/m<sup>2</sup>

 MASTERPOLY 1 PZ.

 BOX 10 PZ.

 S - M - L - XL - XXL - 3XL



STRETCH

Camicia uomo elasticizzata

Manica lunga



**E0130BI**  
BIANCO



**E0130N**  
NERO



# CAMICIE

sotto zero 

# WELCOME



**COD. VEDI COLORI**

 97% COTONE, 3% ELASTAM

 135 g/m<sup>2</sup>

 MASTERPOLY 1 PZ.

 BOX 10 PZ.

 XS - S - M - L - XL - XXL



STRETCH

Camicia donna elasticizzata  
Manica lunga



  
**E0140BI**  
BIANCO

  
**E0140N**  
NERO

WORK

CAMICIE

sottozero**job**

# CAMICIA OXFORD M.L.



**BUDGET!**



**COD. 60100**

**COL. AZZURRO**

 100% COTONE OXFORD

 140 g/m<sup>2</sup>

 MASTERPOLY 1 PZ.

 BOX 20 PZ.

 S - M - L - XL - XXL - 3XL

Manica lunga

2 tasche con pattina

CAMICIE

sottozero**Job**

# CAMICIA OXFORD M.C.



**BUDGET!**

**COD. 60150**

**COL.** AZZURRO



100% COTONE OXFORD



140 g/m<sup>2</sup>



MASTERPOLY 1 PZ.



BOX 20 PZ.

||||| S - M - L - XL - XXL - 3XL

Manica corta

2 tasche con pattina



WORK

**IMPERMEABILI**



# IMPERMEABILI



# COMPLETO IN NYLON/PVC



## COD. VEDI COLORI



NYLON - PVC  
Spessore: 0,18 mm



MASTERPOLY 1 PZ.



BOX 10 PZ.



S - M - L - XL - XXL - 3XL



**RICHIUDIBILE**



Cuciture termosaldate

### **Giacca:**

Cappuccio regolabile tramite coulisse, richiudibile nel collo

Chiusura centrale con cerniera

2 tasche principali ricoperte da pattina

Interno manica con polso elasticizzato

Coulisse in vita

### **Pantalone:**

Elastico in vita

2 aperture laterali

Stringi-caviglia con bottone



**1101G**  
GIALLO



**1101B**  
BLU



**1101V**  
VERDE

IMPERMEABILI



# CAPPOTTO IN NYLON/PVC



**COD. VEDI COLORI**



NYLON - PVC  
Spessore: 0,18 mm



MASTERPOLY 1 PZ.



BOX 10 PZ.



S - M - L - XL - XXL - 3XL



**RICHIUDIBILE**



Cappuccio regolabile tramite coulisse, richiudibile nel collo

Chiusura centrale con bottoni

2 tasche principali ricoperte da pattina

Interno manica con polso elasticizzato

Cuciture termosaldate



**1102V**  
VERDE



**1102B**  
BLU



# IMPERMEABILI



# PANTALONE IN NYLON/PVC



**COD. 1105V**

**COL.** VERDE

 NYLON - PVC  
Spessore: 0,18 mm

 MASTERPOLY 1 PZ.

 BOX 10 PZ.

 S - M - L - XL - XXL - 3XL



**RICHIUDIBILE**



Elastico in vita

2 aperture laterali

Stringi-caviglia con bottone

Cuciture termosaldate



IMPERMEABILI



# GREMBIULE IN PVC



**COD. VEDI COLORI**

 PVC - POLIESTERE - PVC  
Spessore: 0,28 mm

 MASTERPOLY 1 PZ.

 BOX 50 PZ.

 Misure: 75x110 cm

Allacciatura sul retro tramite cordoncini



**1033B**  
BIANCO



**1033V**  
VERDE

# IMPERMEABILI



# COMPLETO IN POLIURETANO



## COD. VEDI COLORI



POLIURETANO



300 gr/m<sup>2</sup>



MASTERPOLY 1 PZ.



BOX 10 PZ.



S - M - L - XL - XXL - 3XL

### Giacca:

Cappuccio richiudibile nel collo

Chiusura con cerniera ricoperta da pattina con bottoni

2 Tasche laterali

Stringi-polso con bottone

Coulisse in vita

Interno manica con polso elasticizzato

### Pantalone:

Elastico e coulisse in vita

Apertura laterale con cerniera sul fondo gamba



1201V  
VERDE



1201B  
BLU

IMPERMEABILI



# CAPPOTTO IN POLIURETANO



**COD. VEDI COLORI**



POLIURETANO



300 gr/m<sup>2</sup>



MASTERPOLY 1 PZ.



BOX 10 PZ.



S - M - L - XL - XXL - 3XL

Cappuccio richiudibile nel collo

Chiusura con bottoni

2 tasche laterali

Interno manica con polso elasticizzato



**1202V**  
VERDE



**1202B**  
BLU

# IMPERMEABILI



# PANTALONE IN POLIURETANO



**COD. 1205V**

**COL.** VERDE



POLIURETANO



300 gr/m<sup>2</sup>



MASTERPOLY 1 PZ.



BOX 10 PZ.

||||| S - M - L - XL - XXL - 3XL

Elastico e coulisse in vita

Apertura laterale con cerniera sul fondo gamba







# ACCESSORI

# UNDERWEAR TERMICO



20000 - 25000



21000 - 26000



Espositore dedicato art. **ESPUNDER** disponibile a richiesta, predisposto per contenere 10 pezzi pag. 338

**COD. VEDI PRODOTTO**

**COL.** NERO

 47,5% MODAL, 47,5% COTONE, 5% ELASTAM

 200 g/m<sup>2</sup>

 MASTERPOLY 1 PZ.

 BOX 50 PZ.

 S/M - L/XL - XXL/3XL



**Lenzing Modal®** è il tessuto più idoneo per una vestibilità aderente al corpo.

La **fibra tessile (derivata dal legno)** è ottenuta con un ideale abbinamento al cotone.

Lenzing Modal® è il 50% più **igroscopico** (vapore assorbente) del cotone, mantiene il colore lavandolo ed è resistente al restringimento.

Modal® è diventato il materiale più idoneo per l'abbigliamento intimo con numerosi vantaggi inerenti alla **morbidità** e **comfort**, garantiti anche dalla presenza del 5% di Elastam.

Abbinato al normale abbigliamento da lavoro, offre una **perfetta vestibilità e protezione contro il freddo**.



**20000**  
T-SHIRT TERMICA



**25000**  
CALZAMAGLIA TERMICA



**21000**  
T-SHIRT TERMICA  
MANICA CORTA



**26000**  
SHORTS TERMICI

# ACCESSORI

# OSLO

sotto zero 



**COD. VEDI COLORI**

 100% POLIESTERE

 280 g/m<sup>2</sup>

 MASTERPOLY 1 PZ.

 BOX 50 PZ.

 TAGLIA UNICA XL



Utilizzabile sia come scalda collo  
che come berretto



**8999GA**  
GRIGIO  
ANTRACITE



**8999**  
NERO



**8999R**  
BLU ROYAL

# BERRETTO H.V.



**COD. VEDI COLORI**

 100% ACRILICO

 70 g/m<sup>2</sup>

 MASTERPOLY 1 PZ.

 BOX 100 PZ.

 TAGLIA UNICA

Berretto in colori alta visibilità  
Banda riflettente sul risvolto



**999A**  
ARANCIO



**999GI**  
GIALLO

# BERRETTO FODERATO



**COD. VEDI COLORI**

 NYLON/PVC IMBOTTITO

 MASTERPOLY 1 PZ.

 BOX 50 PZ.

 TAGLIA UNICA XL

È possibile abbassare il lembo esterno del berretto (fissato con bottoni a pressione) per utilizzarlo come scaldia orecchie



**CAPV**  
VERDE



**CAPB**  
BLU



**CAPA**  
ARANCIO





LA SEZIONE STYLES  
HA LO SCOPO DI SUGGERIRE  
ALCUNE DELLE INNUMEREVOLI  
COMBINAZIONI DI  
PRODOTTI POSSIBILI PER  
CREARE LA PROPRIA DIVISA  
AZIENDALE COORDINATA

# STYLES

# Blu Stretch Style



STRETCH



① T-SHIRT  
ENDURANCE  
**COD. E0432GI**  
GIALLO FLUO  
PAG. 40

② MIDLAYER  
SOTTOZERO  
STRETCH  
**COD. SS300B**  
BLU NAVY/NERO  
PAG. 227

③ GILET  
HARDY  
**COD. 6610N**  
NERO  
PAG. 150

④ PANTALONE  
SOTTOZERO STRETCH  
**COD. SS100B**  
BLU/NERO  
PAG. 229



GIUBBINO SOTTOZERO  
STRETCH  
**COD. SS200B** BLU/NERO  
PAG. 228



FELPA DAKOTA  
**COD. 31400B**  
BLU NAVY/NERO  
PAG. 81



POLO OYSTER  
**COD. E0570N** NERO  
**COD. E0570DB** BLU NAVY  
PAG. 52



T-SHIRT JAM  
**COD. E0550N** NERO  
**COD. E0550DB** BLU NAVY  
PAG. 35



GILET MARVIN  
**10325N** NERO/NERO  
**10325B** BLU NAVY/NERO  
PAG. 144



SHORT SOTTOZERO STRETCH  
**COD. SS400B**  
BLU NAVY/NERO  
PAG. 230



SOFTSHELL RAINBOW  
**COD. 10300B**  
BLU NAVY  
PAG. 131



SOFTSHELL STREAM  
**31900N** NERO  
**31900B** BLU NAVY  
PAG. 132

# Grey Stretch Style



STRETCH



- ① T-SHIRT JAM  
**COD. E0550R0**  
ROSSO  
PAG. 35

---

- ② GILET MARVIN  
**COD. I0325G**  
GRIGIO/NERO  
PAG. 144

---

- ③ MIDLAYER  
SOTTOZERO STRETCH  
**SS300G**  
GRIGIO/NERO  
PAG. 227

---

- ④ PANTALONE  
SOTTOZERO STRETCH  
**COD. SS100G**  
GRIGIO/NERO  
PAG. 229



GIUBBINO SOTTOZERO  
STRETCH  
**COD. SS200G** GRIGIO/NERO  
PAG. 228



SOFTSHELL GEYSER  
**32000N** NERO  
**32000G** GRIGIO  
PAG. 133



T-SHIRT JAM  
**COD. E0550N**  
NERO  
PAG. 35



SHORT SOTTOZERO STRETCH  
**COD. SS400G**  
GRIGIO/NERO  
PAG. 230



POLO FOX  
**COD. E0404N** NERO  
**COD. E0404R0** ROSSO  
PAG. 48



GILET HARDY  
**COD. 6610N** NERO  
**COD. 6610G** GRIGIO  
PAG. 150



FELPA TELLER  
**COD. 31300G**  
GRIGIO/NERO  
PAG. 80



FELPA DAKOTA  
**COD. 31400G**  
GRIGIO/NERO  
PAG. 81

# Green Stretch Style



STRETCH



① T-SHIRT JAM  
**COD. E0550A**  
ARANCIO  
PAG. 35

② MIDLAYER  
SOTTOZERO  
STRETCH  
**COD. SS300V**  
VERDE/NERO  
PAG. 227

③ GILET SOFTSHELL  
GINGER  
**COD. E0320N**  
NERO  
PAG. 128

④ SHORT  
SOTTOZERO STRETCH  
**COD. SS400V**  
VERDE/NERO  
PAG. 230



GIUBBINO SOTTOZERO  
STRETCH  
**COD. SS200V** VERDE/NERO  
PAG. 228



GIUBBINO MADRID  
**COD. 9841N**  
NERO  
PAG. 174



POLO FOX JERSEY  
**COD. E0480A**  
ARANCIO  
PAG. 49



GILET DUBAI  
**COD. 6520N**  
NERO  
PAG. 146



FELPA JUMP  
**COD. 50300A**  
ARANCIO  
PAG. 74



MICROPILE ISLANDA  
**COD. 7650N**  
NERO  
PAG. 96



SOFTSHELL RAINBOW  
**COD. 10300N**  
NERO  
PAG. 131



PANTALONE SOTTOZERO  
STRETCH  
**COD. SS100V** VERDE/NERO  
PAG. 229

# Smoke Style



STRETCH



- ① POLO  
FOX JERSEY  
**COD. E0480N**  
NERO  
PAG. 49

---

- ② FELPA  
MIXER  
**COD. 50190N**  
NERO/GRIGIO SMOKE  
PAG. 79

---

- ③ GILET  
CHRONO  
**COD. E0120N**  
NERO  
PAG. 130

---

- ④ PANTALONE  
SMOKE  
**COD. JT720G**  
GRIGIO  
CON CONTRASTI NERI  
PAG. 235



GIUBBETTO SMOKE  
**COD. JT740G**  
GRIGIO CON CONTRASTI NERI  
PAG. 234



GIUBBOTTO JACKSON  
**COD. I0101N** NERO  
**COD. I0101GS** GRIGIO  
PAG. 169



T-SHIRT JAM  
**COD. E0550N** NERO  
**COD. E0550GK** GRIGIO SMOKE  
PAG. 35



PETTORINA SMOKE  
**COD. JT730G**  
GRIGIO CON CONTRASTI NERI  
PAG. 236



FELPA LINE  
**50150GK**  
GRIGIO SMOKE/NERO  
PAG. 77



TUTA SMOKE  
**COD. JT710G**  
GRIGIO CON CONTRASTI NERI  
PAG. 237



FELPA PATCH  
**50180N**  
NERO/GRIGIO SMOKE  
PAG. 78

# Storm Style



STRETCH



- ① T-SHIRT JAM  
**COD. E0550DB**  
BLU NAVY  
PAG. 35

---

- ② FELPA MIXER  
**COD. 50190B**  
BLU NAVY/ROYAL  
PAG. 79

---

- ③ GILET BROOK  
**COD. I0305B**  
BLU NAVY  
PAG. 145

---

- ④ PANTALONE STORM  
**COD. JT120B**  
BLU NAVY CON  
CONTRASTI BLU ROYAL  
PAG. 241



GIUBBETTO STORM  
**JT140B** BLU NAVY  
CON CONTRASTI BLU ROYAL  
PAG. 240



GIUBBETTO  
MATRIX  
**COD. I0110B** BLU NAVY  
PAG. 168



T-SHIRT JAM  
**COD. E0550R**  
ROYAL  
PAG. 35



POLO FOX JERSEY  
**COD. E0480DB** BLU NAVY  
**COD. E0480R** ROYAL  
PAG. 49



FELPA LINE  
**50150B**  
BLU NAVY/ROYAL  
PAG. 77



FELPA PATCH  
**50180B**  
BLU NAVY/ROYAL  
PAG. 78



TUTA STORM  
**JT110B**  
BLU NAVY  
CON CONTRASTI BLU ROYAL  
PAG. 239



GILET MARVIN  
**10325R**  
ROYAL/NERO  
PAG. 144



# Eclisse Style



- ① T-SHIRT SKY  
**COD. E0400N**  
NERO  
PAG. 34

---

- ② FELPA SMASH  
**COD. 50200A**  
ARANCIO  
PAG. 72

---

- ③ GIUBBOTTO KINGJOB  
**COD. 6490GN**  
ANTRACITE/ARANCIO  
PAG. 177

---

- ④ PETTORINA ECLISSE  
**COD. N930GN**  
ANTRACITE/NERO  
PAG. 246



GIUBBOTTO ECLISSE  
**COD. N940GN**  
ANTRACITE/NERO  
PAG. 244



GILET ECLISSE  
**COD. N950GN**  
ANTRACITE/NERO  
PAG. 243



POLO ECLISSE  
**COD. N970GN** ANTRACITE/NERO  
PAG. 248



T-SHIRT SKY  
**COD. E0400A** ARANCIO  
PAG. 34



FELPA JUMP  
**COD. 50300N** NERO  
PAG. 74

FELPA RING  
**COD. 50100A** ARANCIO  
PAG. 70



SHORT ECLISSE  
**COD. N960GN** ANTRACITE/NERO  
PAG. 249

PANTALONE ECLISSE  
**COD. N920GN** ANTRACITE/NERO  
PAG. 245



TUTA ECLISSE  
**COD. N910GN**  
ANTRACITE/NERO  
PAG. 247



MICROPILE ISLANDA  
**COD. 7650N**  
NERO  
PAG. 96

# Aria Style



① MICROPILE  
ISLANDA  
**COD. 7650DB**  
BLU NAVY  
PAG. 96

② GIUBBOTTO  
KINGJOB  
**COD. 6490BG**  
BLU NAVY/GRIGIO  
PAG. 177

③ PANTALONE  
ARIA  
**COD. N120BG**  
BLU/GRIGIO  
PAG. 255



GIUBBETTO ARIA  
**COD. N140BG** BLU/GRIGIO  
PAG. 254



GILETTA ARIA  
**COD. N150BG** BLU/GRIGIO  
PAG. 259



POLO ARIA  
**COD. N170BG**  
BLU/GRIGIO  
PAG. 258



T-SHIRT SKY  
**COD. E0400G**  
GRIGIO MELANGE CHIARO  
PAG. 34



FELPA RING  
**COD. 50100B**  
BLU NAVY  
PAG. 70



FELPA SMASH  
**COD. 50200B**  
BLU NAVY  
PAG. 72



FELPA JUMP  
**COD. 50300B**  
BLU NAVY  
PAG. 74



PETTORINA ARIA  
**COD. N130BG**  
BLU/GRIGIO  
PAG. 256



TUTA ARIA  
**COD. N110BG**  
BLU/GRIGIO  
PAG. 257

# Spazio Style



① T-SHIRT SKY  
**COD. E0400GR**  
GRIGIO GRAFITE  
PAG. 34

② FELPA JUMP  
**COD. 50300A**  
**ARANCIO**  
PAG. 74

③ GILET SPAZIO  
**COD. N250GA**  
GRIGIO/ARANCIO  
PAG. 269

④ PANTALONE  
SPAZIO  
**COD. N220GA**  
GRIGIO/ARANCIO  
PAG. 265



GIUBBETTO SPAZIO  
**COD. N240GA** GRIGIO/ARANCIO  
PAG. 264



SOFTSHELL RAINBOW  
**COD. I0300G** GRIGIO  
PAG. 131



MICROPILE ISLANDA  
**COD. 7650GS** GRIGIO  
PAG. 96

T-SHIRT SKY  
**COD. E0400A** ARANCIO  
PAG. 34



FELPA LINE  
**50150A** ARANCIO/GRIGIO  
PAG. 77

POLO SPAZIO  
**COD. N270GA** GRIGIO/ARANCIO  
PAG. 268



FELPA RING  
**COD. 50100A** ARANCIO  
PAG. 70

FELPA SMASH  
**COD. 50200N** NERO  
PAG. 72



FELPA PATCH  
**50180A** ARANCIO/GRIGIO  
PAG. 78

FELPA MIXER  
**50190A** ARANCIO/GRIGIO  
PAG. 79



PETTORINA SPAZIO  
**COD. N230GA**  
GRIGIO/ARANCIO  
PAG. 266



TUTA SPAZIO  
**COD. N210GA**  
GRIGIO/ARANCIO  
PAG. 267

# Airline Style



① T-SHIRT  
NUOVA DUTCH  
**COD. E0483N**  
NERO  
PAG. 38

② GILET  
STAR AIRLINE  
**COD. 7095G**  
GRIGIO  
PAG. 285

③ PANTALONE  
AIRLINE  
**COD. 14070G**  
GRIGIO  
PAG. 287



GIUBBINO AIRLINE  
**COD. 16070G** GRIGIO  
**COD. 16070B** BLU NAVY  
PAG. 286



T-SHIRT NUOVA DUTCH  
**COD. E0483GS**  
GRIGIO MELANGE SCURO  
**COD. E0483DB** BLU NAVY  
PAG. 38



FELPA RAIL  
**COD. 50350G**  
GRIGIO MELANGE SCURO  
**COD. 50350B** BLU NAVY  
PAG. 83



POLO BECKER  
**COD. E0406GS**  
GRIGIO MELANGE SCURO  
**COD. E0406DB** BLU NAVY  
PAG. 54



PANTALONE AIRLINE  
**14070B** BLU NAVY  
PAG. 287



GILET STAR AIRLINE  
**7095B** BLU NAVY  
PAG. 285



GIUBBINO AIRLINE WINTER  
**COD. 16080B** BLU NAVY  
PAG. 288



PANTALONE AIRLINE WINTER  
**14080B** BLU NAVY  
PAG. 289

# Budget Style



① CAMICIA  
OXFORD M.L.  
**COD. 60100**  
AZZURRO  
PAG. 302

② GIUBBOTTO  
SUPER ANTARES  
**COD. 9045**  
BLU NAVY  
PAG. 170

③ PANTALONE  
ENERGY  
**COD. 14030B**  
BLU NAVY  
PAG. 116



GIUBBOTTO PADDOCK  
**COD. 5770B** BLU NAVY  
PAG. 162



PANTALONE ENERGY STRETCH  
**COD. 15030B** BLU NAVY  
PAG. 117

PANTALONE ENERGY WINTER  
**COD. 14030BW** BLU NAVY  
PAG. 118



FELPA RING  
**COD. 50100B** BLU NAVY  
PAG. 70



SOFTSHELL SOFTY  
**COD. 10450B** BLU NAVY  
PAG. 129

FELPA SMASH  
**COD. 50200B** BLU NAVY  
PAG. 72

GILET GINGER  
**COD. E0320B** BLU NAVY  
PAG. 128



GILET STAR  
**7040B**  
BLU NAVY  
PAG. 149



GILET DUBAI  
**COD. 6520B**  
BLU NAVY  
PAG. 146



GILET ANTARES  
**COD. 9025**  
BLU NAVY  
PAG. 152



PARKA FISSO  
**COD. 1011B** BLU NAVY  
PAG. 187



PARKA SNORKEL  
**COD. 1020** BLU NAVY  
PAG. 186



# HV Style



① FELPA  
SMASH H.V.  
**COD. 7880A**  
ARANCIO/BLU  
PAG. 203

② GIUBBOTTO  
SPOTLIGHT  
**COD. 2355A**  
ARANCIO  
PAG. 196

③ PANTALONE  
ECOLIGHT  
**COD. 2590A**  
ARANCIO  
PAG. 199



PARKA BI ROAD  
**COD. 2302** ARANCIO  
**COD. 2302G** GIALLO  
PAG. 193



GIACCA ECOLIGHT  
**COD. 2490A**  
ARANCIO  
PAG. 198



GIUBBOTTO  
DOUBLER H.V.  
**COD. 2399A** ARANCIO  
PAG. 197



GILET ECOLIGHT  
**COD. 2690A**  
ARANCIO  
PAG. 200



GILET STAR H.V.  
**COD. 7045AX** ARANCIO  
**COD. 7045GIX** GIALLO  
PAG. 206



GILET VALICO  
**COD. 9815A** ARANCIO  
**COD. 9815GI** GIALLO  
PAG. 205



FELPA FLASH  
**COD. 7680A** ARANCIO  
**COD. 7680GI** GIALLO  
PAG. 204



COMPLETO IMPERMEABILE H.V.  
**COD. 1605A** ARANCIO  
**COD. 1605GI** GIALLO  
PAG. 211



# HV Budget Style



① PILE  
BRENNERO  
**COD. 2320GI**  
GIALLO  
PAG. 202

② GIUBBOTTO  
MOTORWAY  
**COD. 2407G**  
GIALLO  
PAG. 190

③ PANTALONE H.V.  
**COD. 1580GIX**  
GIALLO  
PAG. 213



PARKA STOP  
**COD. 2299** ARANCIO  
**COD. 2299GI** GIALLO  
PAG. 191

GIUBBOTTO AUTOSTRADALE  
**COD. 2301AN** ARANCIO  
**COD. 2301GIN** GIALLO  
PAG. 195



NUOVA POLO H.V.  
**COD. 2390A** ARANCIO  
**COD. 2390GI** GIALLO  
PAG. 222

SHORTS H.V.  
**COD. 1570AX** ARANCIO  
**COD. 1570GIX** GIALLO  
PAG. 223



GIUBBETTO H.V.  
**COD. 1720AX** ARANCIO  
**COD. 1720GIX** GIALLO  
PAG. 212

GILET LASER  
**COD. 7085A** ARANCIO  
**COD. 7085GI** GIALLO  
PAG. 208



PETTORINA H.V.  
**COD. 1530AX**  
ARANCIO  
PAG. 214



TUTA H.V.  
**COD. 1520AX**  
ARANCIO  
PAG. 215

# Tech Style



① T-SHIRT  
JAM  
**COD. E0550A**  
ARANCIO  
PAG. 35

② PILE  
ANVERS  
**COD. 7950DBP**  
BLU NAVY  
PAG. 98

③ PANTALONE  
SPARTA  
**COD. 18010BP**  
BLU NAVY  
PAG. 119



SOFTSHELL STREAM  
**31900N** NERO  
**31900B** BLU NAVY  
PAG. 132



SOFTSHELL GEYSER  
**32000N** NERO  
**32000B** BLU NAVY  
PAG. 133



POLO OYSTER  
**COD. E0570N** NERO  
**COD. E0570DB** BLU NAVY  
PAG. 52



T-SHIRT JAM  
**COD. E0550N** NERO  
**COD. E0550DB** BLU NAVY  
PAG. 35



FELPATERRY  
**COD. 51300N** NERO  
**COD. 51300B** BLU NAVY  
PAG. 76



GIUBBOTTO DIVER  
**COD. 10440B**  
BLU NAVY  
PAG. 165



PANTALONE XTEND  
SOTTOZERO STRETCH  
**COD. SS500N** NERO  
**COD. SS500B** BLU NAVY  
PAG. 231



SOFTSHELL  
PERFORMANCE  
**50500**  
GRIGIO MELANGE  
PAG. 138

# Free Style



① FELPA  
VIRTUS  
**COD. E0906GS**  
GRIGIO MELANGE  
PAG. 91

② GILET  
EXPO  
**COD. I0350B**  
BLU NAVY/GRIGIO  
PAG. 142

③ PANTALONE  
VENTURA  
**COD. E0255B**  
BLU NAVY  
PAG. 104



GIUBBOTTO TRADE  
**COD. I0360B**  
BLU NAVY/GRIGIO  
PAG. 160



SOFTSHELL RAINBOW  
**COD. I0300G** GRIGIO  
**COD. I0300B** BLU NAVY  
PAG. 131



FELPA ATHENA  
**COD. E0902B** BLU NAVY  
**COD. E0902GS** GRIGIO MELANGE  
PAG. 90



POLO OYSTER  
**COD. E0570GK** GRIGIO SMOKE  
**COD. E0570DB** BLU NAVY  
PAG. 52



SHORT VENTURA  
**COD. E0265B**  
BLU NAVY  
PAG. 106



FELPA VIRTUS  
**COD. E0906B**  
BLU NAVY  
PAG. 91



PANTALONE VENTURA WINTER  
**COD. E0260B**  
BLU NAVY  
PAG. 105



JEANS RIVER  
**COD. E0275B**  
BLU  
PAG. 123

EXPO

sotto zero 

# Espositore Sottozero



art. ESPZERO  
**ESPOSITORE ABBIGLIAMENTO  
A MARCHIO SOTTOZERO**

ESPOSITORE IN LAMIERA 10/10 VERNICIATO A POLVERI  
EPOSSIDICHE CON PERSONALIZZAZIONE A MEZZO  
PANNELLI GRAFICI FOREX DA 5 MM CON STAMPA DIGITALE

Fornito smontato, con istruzioni ed imballo singolo  
in cartone su pallet master in legno

Misure: 55 x 100 x h148 cm

Peso 27 Kg

*L'espositore viene fornito vuoto.*



ESEMPIO DI ALLESTIMENTO

EXPO

# Espositore XILD

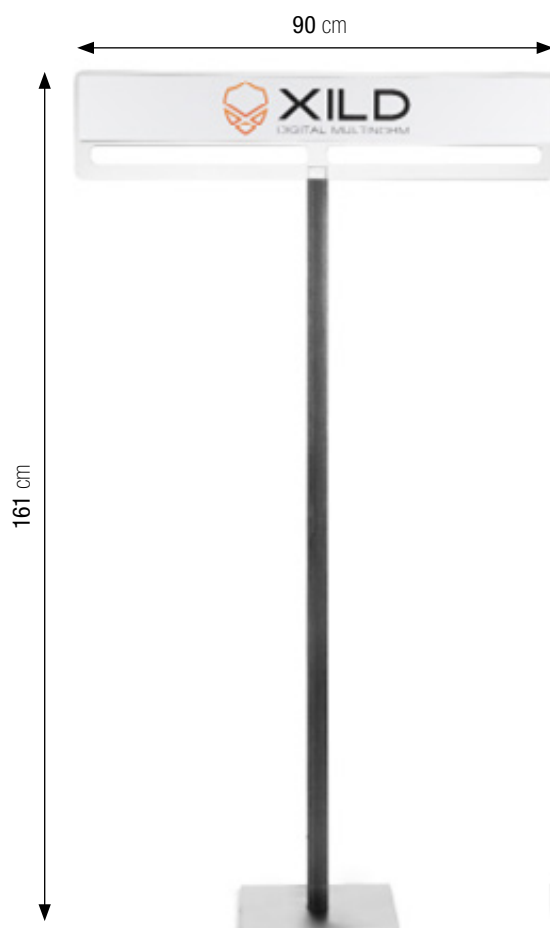

art. 210  
**ESPOSITORE ABBIGLIAMENTO  
A MARCHIO XILD**

ESPOSITORE A RASTRELLIERA IN FERRO  
CON TUBOLARE E PIASTRA DI APPOGGIO  
PANNELLO IN PLEXIGLASS

Misure piastra d'appoggio: 30x30 cm

Misure tubolare centrale: 4x4 cm

Misure pannello plexiglass: 90x20 cm

Peso 11 Kg

*L'espositore viene fornito vuoto.*



ESEMPIO DI ALLESTIMENTO



# Espositore Sottozero Stretch



ESEMPIO DI  
ALLESTIMENTO

art. ESPHDP + BANNERSS  
**ESPOSITORE  
SOTTOZERO  
STRETCH**

STRUTTURA COMPOSTA DA 2 PANNELLI IN LAMIERA FORATA FISSATI TRAMITE 3 VITI AD UN MONTANTE TUBOLARE CENTRALE, IL QUALE POGGIA SU UN PERNO GIREVOLE FISSATO AD UNA BASE CIRCOLARE IN LAMIERA

Misure: 50 x 50 x h170 cm  
Misure base circolare: Ø 40 cm  
Misure insegna in lamiera bifacciale  
a marchio Sottozero Stretch: 47 x 20 cm

Peso 20 Kg

*L'espositore viene fornito vuoto completo di viti per il montaggio e di 24 ganci.*

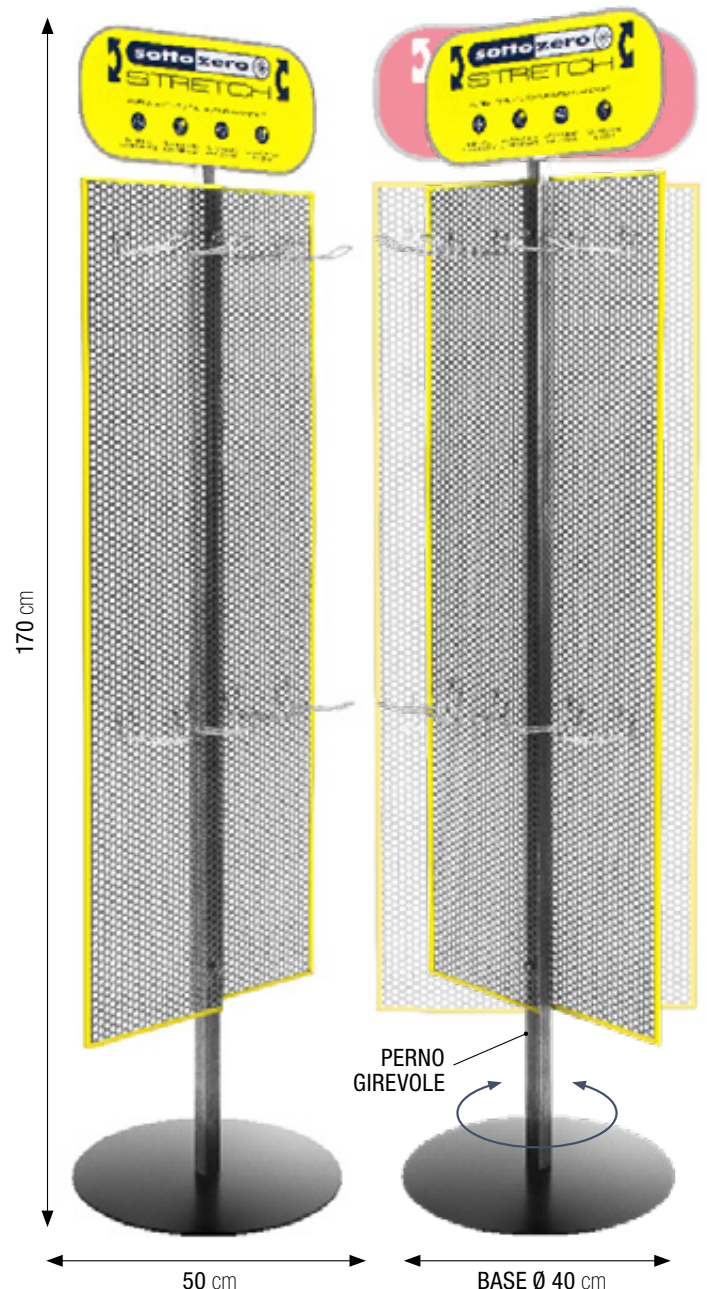

art. ESPHDP + BANNERSS  
ESPOSITORE CON BANNER  
SOTTOZERO STRETCH



EXPO



# Espositore Guanti HDP



ESEMPIO DI ALLESTIMENTO

## art. ESPHDP ESPOSITORE GUANTI HDP

STRUTTURA COMPOSTA DA 2 PANNELLI IN LAMIERA FORATA FISSATI TRAMITE 3 VITI AD UN MONTANTE TUBOLARE CENTRALE, IL QUALE POGGIA SU UN PERNO GIREVOLE FISSATO AD UNA BASE CIRCOLARE IN LAMIERA

Misure: 50 x 50 x h170 cm  
Misure base circolare: Ø 40 cm  
Misure insegna in lamiera bifacciale a marchio HDP: 47 x 20 cm

Peso 20 Kg

*L'espositore viene fornito vuoto completo di viti per il montaggio e di 24 ganci per esporre i guanti.*

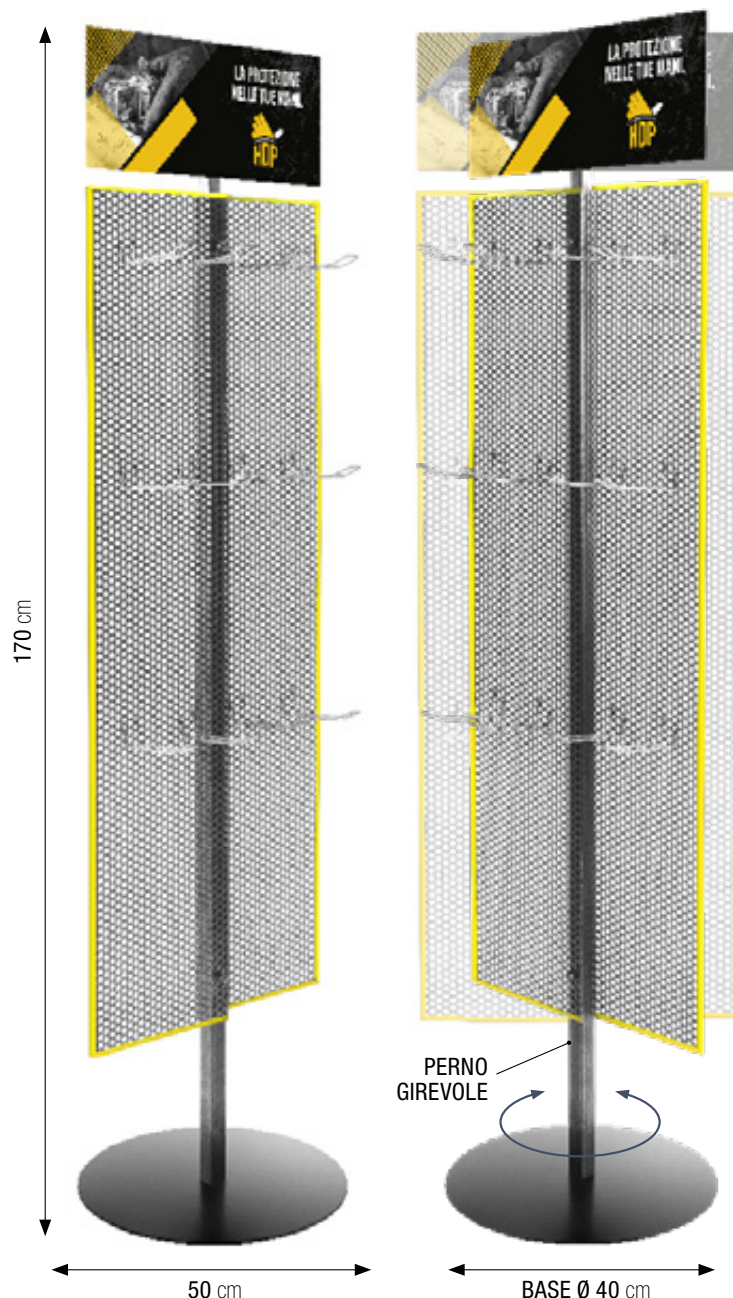

art. **ESPHDP**  
ESPOSITORE  
CON BANNER HDP

# EXPO DA BANCO

## Espositore Guanti

art. ESPGU

### ESPOSITORE DA BANCO DI GUANTI A MARCHIO HDP

Espositore monofacciale realizzato con sandwich di spessore 10 mm stampato con inchiostri UV, provvisto di piedini a mezzaluna ad incastro e 4 ganci per esporre i guanti

Fornito smontato, con istruzioni ed imballo singolo in cartone neutro

Misure: 42 x 30 x h 80 cm

Peso: 2,5 kg

*L'espositore viene fornito vuoto.*



## Espositore Underwear

art. ESPUNDER

### ESPOSITORE DA BANCO

PER ARTICOLI UNDERWEAR

Materiale: cartone resistente

Predisposto per contenere 10 pezzi

*L'espositore viene fornito vuoto.*



## Espositore Calzature



art. **ESPCAL**  
**ESPOSITORE**  
**DA BANCO**  
PER CALZATURE DI SICUREZZA

Materiale: cartone resistente sagomato  
Misure base di cartone: 36x35,5x5,5 cm  
Altezza totale: 54,5 cm

Peso 2,5 Kg

*L'espositore viene fornito vuoto.*





# SOCIM

## ANTINFORTUNISTICA

**341**



**CALZATURE  
DI SICUREZZA**

**354**



**GUANTI  
DA LAVORO**

**376**



**DISPOSITIVI  
ANTICADUTA**

**404**



**PROTEZIONE  
OCCHI**

**418**



**PROTEZIONE  
UDITIVA**

**432**



**PROTEZIONE  
VIE RESPIRATORIE**

**444**



**PROTEZIONE  
DEL CAPO**

**452**



**CASSETTE MEDICHE  
E DISPOSITIVI  
DI SEGNALAZIONE**

**460**



**ABBIGLIAMENTO  
MONOUSO**

 **SORPASSO PLUS**  
SAFETY FOOTWEAR

 **SORPASSO BASIC**  
SAFETY FOOTWEAR



Le calzature di sicurezza Sorpasso sono sviluppate da Socim in collaborazione con tecnici calzaturieri di provata esperienza. È prevista la copertura della più vasta serie di esigenze con calzature ai vari livelli di protezione previsti dalle normative. Le produzioni sono condotte con le lavorazioni più diverse: suola in poliuretano mono e bi-densità, soles incollate in poliuretano o in gomma. L'abbinamento è con tomaie che prevedono l'utilizzo di tutti i più apprezzati materiali quali pellami scamosciati, in fiore e tessuti tecnici.

# CALZATURE DI SICUREZZA

## UNI EN ISO 20345

### Dispositivi di protezione individuale Calzature di sicurezza

La presente norma è la versione ufficiale della norma europea EN ISO 20345 (edizione dicembre 2011).  
La norma specifica i requisiti di base e supplementari (facoltativi) per le calzature di sicurezza.

## UNI EN ISO 20347

### Dispositivi di protezione individuale Calzature da lavoro

La presente norma è la versione ufficiale della norma europea EN ISO 20347 (edizione dicembre 2011).  
La norma specifica i requisiti di base e supplementari (facoltativi) per le calzature da lavoro.

REQUISITI DELLE CALZATURE		UNI EN ISO 20345					UNI EN ISO 20347					valori minimi richiesti		
simbolo	caratteristiche	SB	S1	S2	S3	S4	S5	OB	O1	O2	O3		O4	O5
	zona del tallone chiusa	•	X	X	X	X	X	•	X	X	X	X	X	
	puntale resistente ad un urto di 200J	X	X	X	X	X	X	-	-	-	-	-	-	
A	calzatura antistatica	•	X	X	X	X	X	•	X	X	X	X	X	da 1x10 <sup>5</sup> OHM a 1x10 <sup>9</sup> OHM
E	assorbimento di energia nella zona del tallone	•	X	X	X	X	X	•	X	X	X	X	X	20 joule
FO	resistenza agli idrocarburi della suola	•	X	X	X	X	X	•	•	•	•	•	•	Requisito sempre compreso in UNI EN ISO 20345 ma da specificare con sigla FO in UNI EN ISO 20347
WRU	penetrazione ed assorbimento d'acqua della tomaia	•	-	X	X	-	-	•	-	X	X	-	-	> 60' - Assorbimento 30% H <sub>2</sub> O trasmessa dopo 60' 0,2 gr
P	resistenza alla perforazione del fondo della calzatura	•	•	-	X	•	X	•	•	-	X	•	X	1100 N
CI	isolamento dal freddo del fondo della calzatura	•	•	•	•	•	•	•	•	•	•	•	•	A temp. 10°C
HI	isolamento dal calore del fondo della calzatura	•	•	•	•	•	•	•	•	•	•	•	•	A temp. 22°C
HRO	resistenza al calore per contatto della suola	•	•	•	•	•	•	•	•	•	•	•	•	a 300°C per 60'' - non fonde
AN	protezione della caviglia	•	•	•	•	•	•	•	•	•	•	•	•	valore medio 20kN
WR	calzatura resistente all'acqua	•	•	•	•	-	-	•	•	•	•	-	-	Nessuna penetrazione primi 15' (minuti primi). Dopo 100 lunghezze non devono entrare più di 3 cm <sup>2</sup> di acqua (macchia)
M	protezione metatarsale	•	•	•	•	•	•	-	-	-	-	-	-	altezza dopo urto 40 mm (misura 42)
CR	resistenza al taglio della tomaia	•	•	•	•	•	•	-	-	-	-	-	-	fattore I 2,5

X requisito obbligatorio per la categoria indicata

• requisito facoltativo aggiunto a quelli obbligatori, se riportato sulla marcatura

- requisito non applicabile

S4 e S5 = stivali di sicurezza

## RESISTENZA DELLA SUOLA ALLO SCIVOLAMENTO

SIMBOLO DI MARCATURA	CONDIZIONI RICHIESTE PREVISTE DALLA NORMA
<b>SRA</b> piano di prova: ceramica lubrificante: acqua e detergente	≥ 0,32 pianta calzatura ≥ 0,28 tacco calzatura inclinazione di 7°
<b>SRB</b> piano di prova: acciaio lubrificante: glicerina	≥ 0,18 pianta calzatura ≥ 0,13 tacco calzatura inclinazione di 7°
<b>SRC</b> (SRA+SRB)	Marcatore con entrambi i metodi



# CARATTERISTICHE DELLE TIPOLOGIE DI BATTISTRADA:



**G NERO**

**G** Suola in poliuretano bidensità iniettato, adatta ad usi universali. Grip e consistenza sono le caratteristiche all'uso.



**H BEIGE**

**H** Suola in gomma di nuova concezione con inserti in phylon all'interno della sua struttura ed emergenti sul battistrada. Il phylon interno conferisce comfort e grip nella sua presenza esterna.



**H BLU**



**O NERO**

**O** Suola in poliuretano bidensità iniettato. Il disegno del battistrada combina un elevato grip a spiccate caratteristiche di direzionalità del passo.



**P GRIGIO**

**P** Suola in poliuretano bidensità bicolore. L'impronta del battistrada è idonea ad un uso universale, per ambienti interni e outdoor.



**Q ARANCIO**

**Q** Suola in poliuretano bidensità bicolore, iniettato. Il nuovo profilo del battistrada è concepito per favorire la trasmissione al suolo delle forze di avanzamento. Tallone che privilegia l'assorbimento degli shock.



**Q BLU**



**Q MARRONE**



**R BIANCO**

**R** Suola in poliuretano iniettato con spiccate caratteristiche antiscivolo appositamente studiate per il settore alimentare.



**R NERO**

**W** Suola in poliuretano iniettato bi-densità. Battistrada con profilo scolpito per facilitare il deflusso di liquidi e sostanze scivolose. Profilo lamellare in punta e sul tallone per aumentare la tenuta di questi punti critici.



**W NERO**



**W ARANCIO**



**W VERDE**



**W GIALLO**



**W MARRONE**

# TECNOLOGIA AL LAVORO.

Tutto, nella **gamma di calzature Sorpasso Plus**, parla di te e del tuo lavoro: i pellami robusti e traspiranti scelti per le tomaie, le fodere resistenti alle abrasioni, le imbottiture nei collarini, le solette interne con imbottiture in EVA, la flessibile lamina antiperforazione, il disegno della suola e il puntale leggero e resistente sono tutti impiegati e progettati per rendere sicura e confortevole la tua giornata lavorativa.

[ Fodera interna in materiale sintetico traspirante e resistente alle abrasioni. ]

[ Collarino e linguettone imbottiti per un maggior comfort del collo del piede. ]

[ Puntale in materiale composito leggero e resistente ]

[ Suola in poliuretano bidensità con elevato grip. ]

[ Tomaia realizzata con pellami e tessuti resistenti e traspiranti. ]

[ Sottopiede imbottito in materiale EVA con inserti anti-shock. ]

[ Suola antiperforazione in materiale composito tessile flessibile e resistente. ]

# GRIP E FLESSIBILITÀ.

La speciale suola in poliuretano bidensità unita alla lamina in composito antiperforazione senza metallo e ai materiali utilizzati per la tomaia, conferiscono alla **gamma di calzature Sorpasso Plus** una straordinaria flessibilità che ti permette di affrontare il tuo lavoro in tutta comodità ma senza rinunciare alla protezione del piede. Il battistrada è progettato e scolpito per darti più stabilità negli ambienti di lavoro più estremi o nelle condizioni lavorative più critiche: quando sei sulla scala o su superfici scivolose e in pendenza.

Profilo lamellare per aumentare la tenuta sulla punta.

Incisioni per aumentare la stabilità sulle scale.

Profilo lamellare per aumentare la tenuta sul tallone.

Battistrada scolpito per facilitare il deflusso dei liquidi e delle sostanze scivolose da sotto la suola per aumentare il grip anche sulle superfici insidiose.



flessibilità straordinaria.

# COMFORT E BENESSERE.

Le solette all'interno della **gamma di calzature Sorpasso Plus**, oltre a garantirti un'eccezionale traspirazione del piede e un ottimo isolamento termico, sono progettate per assorbire gli shock causati dall'attività lavorativa e regalare ai tuoi piedi comfort e benessere anche in condizioni estreme.

Inseri EVA per l'assorbimento degli shock e con azione defaticante.

Bordi sagomati contenitivi per una calzata stabile e comoda.

Tessuto traspirante antiscivolo ad elevato isolamento termico.

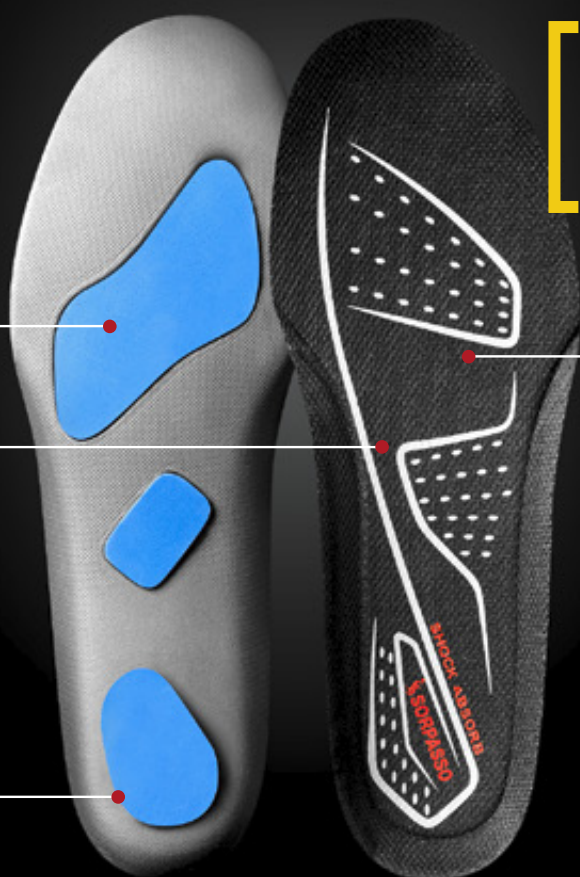

CALZATURE



## CALZATURE CON BATTISTRADA TIPO W



**art. 826**  
**SOUL**

taglie: 37 / 47

CE DPI 2ª categoria **S1P SRC**  
UNI EN ISO 20345

**suola in Poliuretano Bidensità**  
**battistrada nero**  
**tomaia in pelle scamosciata**

- lamina in composito tessile
- puntale in composito
- collarino comfort imbottito
- sottopiede imbottito in materiale EVA
- fodera in materiale sintetico traspirante e resistente alle abrasioni



**art. 820**  
**SWING**  
**BASSA**

taglie: 37 / 47

CE DPI 2ª categoria **S1P SRC**  
UNI EN ISO 20345

**suola in Poliuretano Bidensità**  
**battistrada arancio**  
**tomaia in pelle scamosciata**

- lamina in composito tessile
- puntale in composito
- collarino imbottito in materiale oxford
- sottopiede imbottito in materiale EVA
- fodera in materiale sintetico traspirante e resistente alle abrasioni
- passalacci in plastica



METAL FREE



**art. 821**  
**SWING**  
**ALTA**

taglie: 37 / 47

CE DPI 2ª categoria **S1P SRC**  
UNI EN ISO 20345

**suola in Poliuretano Bidensità**  
**battistrada arancio**  
**tomaia in pelle scamosciata**

- lamina in composito tessile
- puntale in composito
- collarino imbottito in materiale oxford
- sottopiede imbottito in materiale EVA
- fodera in materiale sintetico traspirante e resistente alle abrasioni
- passalacci in plastica



METAL FREE



**art. 824**  
**JAZZ**  
**BASSA**

taglie: 37 / 47

CE DPI 2ª categoria **S1P SRC**  
UNI EN ISO 20345

**suola in Poliuretano Bidensità**  
**battistrada nero**  
**tomaia in pelle scamosciata**

- lamina in composito tessile
- puntale in composito
- collarino comfort imbottito
- sottopiede imbottito in materiale EVA
- fodera in materiale sintetico traspirante e resistente alle abrasioni



**art. 825**  
**JAZZ**  
**ALTA**

taglie: 37 / 47

CE DPI 2ª categoria **S1P SRC**  
UNI EN ISO 20345

**suola in Poliuretano Bidensità**  
**battistrada nero**  
**tomaia in pelle scamosciata**

- lamina in composito tessile
- puntale in composito
- collarino comfort imbottito
- sottopiede imbottito in materiale EVA
- fodera in materiale sintetico traspirante e resistente alle abrasioni

## CALZATURE CON BATTISTRADA TIPO W



### art. 828V FUNK BASSA

taglie: 37 / 47

CE DPI 2ª categoria S1P SRC  
UNI EN ISO 20345

### suola in Poliuretano Bidensità battistrada **W** verde tomaia in pelle scamosciata

- lamina in composito tessile
- puntale in composito
- collarino comfort imbottito
- sottopiede imbottito in materiale EVA
- fodera in materiale sintetico traspirante e resistente alle abrasioni



### art. 829V FUNK ALTA

taglie: 37 / 47

CE DPI 2ª categoria S1P SRC  
UNI EN ISO 20345

### suola in Poliuretano Bidensità battistrada **W** verde tomaia in pelle scamosciata

- lamina in composito tessile
- puntale in composito
- collarino comfort imbottito
- sottopiede imbottito in materiale EVA
- fodera in materiale sintetico traspirante e resistente alle abrasioni



### art. 828G FUNK BASSA

taglie: 37 / 47

CE DPI 2ª categoria S1P SRC  
UNI EN ISO 20345

### suola in Poliuretano Bidensità battistrada **W** giallo tomaia in pelle scamosciata

- lamina in composito tessile
- puntale in composito
- collarino comfort imbottito
- sottopiede imbottito in materiale EVA
- fodera in materiale sintetico traspirante e resistente alle abrasioni



### art. 829G FUNK ALTA

taglie: 37 / 47

CE DPI 2ª categoria S1P SRC  
UNI EN ISO 20345

### suola in Poliuretano Bidensità battistrada **W** giallo tomaia in pelle scamosciata

- lamina in composito tessile
- puntale in composito
- collarino comfort imbottito
- sottopiede imbottito in materiale EVA
- fodera in materiale sintetico traspirante e resistente alle abrasioni

## CALZATURE CON BATTISTRADA TIPO W



### art. 831N ICARO BASSA

taglie: 37 / 47

CE DPI 2ª categoria **S3 SRC**

UNI EN ISO 20345

suola in Poliuretano Bidensità  
battistrada **W** nero  
tomaia in pelle fiore nabuck

- lamina in composito tessile
- puntale in composito
- collarino comfort imbottito
- inserti laterali in materiale riflettente
- sottopiede imbottito in materiale EVA
- fodera in materiale sintetico traspirante e resistente alle abrasioni



### art. 832N ICARO ALTA

taglie: 37 / 47

CE DPI 2ª categoria **S3 SRC**

UNI EN ISO 20345

suola in Poliuretano Bidensità  
battistrada **W** nero  
tomaia in pelle fiore nabuck

- lamina in composito tessile
- puntale in composito
- collarino comfort imbottito
- inserti laterali in materiale riflettente
- sottopiede imbottito in materiale EVA
- fodera in materiale sintetico traspirante e resistente alle abrasioni



### art. 832M ICARO ALTA

taglie: 37 / 47

CE DPI 2ª categoria **S3 SRC**

UNI EN ISO 20345

suola in Poliuretano Bidensità  
battistrada **W** marrone  
tomaia in pelle fiore nabuck

- lamina in composito tessile
- puntale in composito
- collarino comfort imbottito
- inserti laterali in materiale riflettente
- sottopiede imbottito in materiale EVA
- fodera in materiale sintetico traspirante e resistente alle abrasioni



## CALZATURE CON BATTISTRADA TIPO G



art. 40070G  
grigio



art. 40070BE  
beige



art. 40070B  
blu scuro

art. 40070  
**+COD. COLORE**  
**ZEUS**

taglie: 36 / 47

CE DPI 2ª categoria **S1P SRC**  
UNI EN ISO 20345

suola in Poliuretano Bidensità  
battistrada **G**

- tomaia in pelle scamosciata
- puntale e lamina in acciaio

## CALZATURE CON BATTISTRADA TIPO P



art. 7010  
**FIRE**  
**BASSA**

taglie: 36 / 47

CE DPI 2ª categoria **S3 SRC**  
UNI EN ISO 20345

suola in Poliuretano Bidensità  
battistrada **P**

- tomaia in pelle fiore
- collarino imbottito
- puntale e lamina in composito



METAL FREE



art. 7020  
**FIRE**  
**ALTA**

taglie: 36 / 47

CE DPI 2ª categoria **S3 SRC**  
UNI EN ISO 20345

suola in Poliuretano Bidensità  
battistrada **P**

- tomaia in pelle fiore
- collarino imbottito
- puntale e lamina in composito



METAL FREE

## CALZATURE CON BATTISTRADA TIPO O



**art. 7008  
WALKER  
BASSA**

taglie: 35 / 47

CE DPI 2ª categoria **S3 SRC**  
UNI EN ISO 20345

**suola in Poliuretano Bidensità  
battistrada **

- tomaia in pelle fiore
- imbottitura al malleolo
- puntale e lamina in acciaio



**art. 7007  
WALKER  
ALTA**

taglie: 35 / 47

CE DPI 2ª categoria **S3 SRC**  
UNI EN ISO 20345

**suola in Poliuretano Bidensità  
battistrada **

- tomaia in pelle fiore
- collarino imbottito
- puntale e lamina in acciaio

## CALZATURE CON BATTISTRADA TIPO G



**art. 50066  
NEW ALTAS  
BASSA**

taglie: 36 / 47

CE DPI 2ª categoria **S1P SRC**  
UNI EN ISO 20345

**suola in Poliuretano Bidensità  
battistrada **

- tomaia in pelle stampata alta qualità
- collarino imbottito
- puntale e lamina in acciaio



**art. 60055  
NEW ALTAS  
ALTA**

taglie: 36 / 47

CE DPI 2ª categoria **S1P SRC**  
UNI EN ISO 20345

**suola in Poliuretano Bidensità  
battistrada **

- tomaia in pelle stampata alta qualità
- imbottitura al malleolo
- sfilamento rapido
- puntale e lamina in acciaio

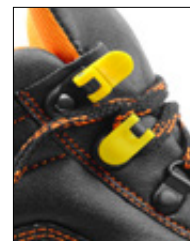

## CALZATURE CON BATTISTRADA TIPO Q



### art. 40080S ERMES

taglie: 36 / 47

CE DPI 2ª categoria S1P SRC  
UNI EN ISO 20345

### suola in Poliuretano Bidensità battistrada **Q** arancio

- tomaia in pelle scamosciata
- puntale e lamina in acciaio



### art. 40080B ERMES

taglie: 36 / 47

CE DPI 2ª categoria S1P SRC  
UNI EN ISO 20345

### suola in Poliuretano Bidensità battistrada **Q** arancio

- tomaia in pelle scamosciata
- puntale e lamina in acciaio



### art. 40044BE AURORA

taglie: 36 / 47

CE DPI 2ª categoria S1P SRC  
UNI EN ISO 20345

### suola in Poliuretano Bidensità battistrada **Q** marrone

- tomaia in pelle scamosciata
- puntale e lamina in composito



METAL FREE



### art. 40044B AURORA

taglie: 36 / 47

CE DPI 2ª categoria S1P SRC  
UNI EN ISO 20345

### suola in Poliuretano Bidensità battistrada **Q** blu

- tomaia in pelle scamosciata
- puntale e lamina in composito



METAL FREE

## CALZATURE CON BATTISTRADA TIPO H



### art. 8007 KANGOO

taglie: 36 / 47

CE DPI 2ª categoria S1P HRO SRC  
UNI EN ISO 20345

### suola in gomma HRO 300° battistrada **H** beige

- tomaia in pelle scamosciata
- puntale e lamina in composito



METAL FREE



### art. 8007B KANGOO

taglie: 36 / 47

CE DPI 2ª categoria S1P HRO SRC  
UNI EN ISO 20345

### suola in gomma HRO 300° battistrada **H** blu

- tomaia in pelle scamosciata
- puntale e lamina in composito



METAL FREE

## CALZATURE CON BATTISTRADA TIPO R



### art. 6940BI **CHEF BIANCO**

taglie: 36 / 47

CE DPI 2ª categoria **S2 SRC**  
UNI EN ISO 20345

#### suola in Poliuretano battistrada **R** bianco

- tomaia in microfibra
- puntale in composito



### art. 6940N **CHEF NERO**

taglie: 36 / 47

CE DPI 2ª categoria **S2 SRC**  
UNI EN ISO 20345

#### suola in Poliuretano battistrada **R** nero

- tomaia in microfibra
- puntale in composito



con cinturino  
ribaltabile

### art. 6950BI **STAFF BIANCO**

taglie: 36 / 47

CE DPI 2ª categoria **SB E A FO SRC**  
UNI EN ISO 20345

#### suola in Poliuretano battistrada **R** bianco

- tomaia in microfibra
- puntale in composito



con cinturino  
ribaltabile

### art. 6950N **STAFF NERO**

taglie: 36 / 47

CE DPI 2ª categoria **SB E A FO SRC**  
UNI EN ISO 20345

#### suola in Poliuretano battistrada **R** nero

- tomaia in microfibra
- puntale in composito

## STIVALI CON SUOLA IN PVC NITRILICO

art. 4024G  
art. 4024V  
**SICUREZZA  
PVC**

taglie: 36 / 48

CE DPI 2ª categoria **S5**  
UNI EN ISO 20345

**suola in PVC nitrilico  
antistatico e antiscivolo**

- rinforzi sul puntale e nella parte anteriore
- puntale e lamina antiperforazione in acciaio
- assorbimento shock nella zona del tallone
- gambale in PVC



art. 4024G  
giallo

art. 4024V  
verde

art. 4024B  
**SICUREZZA  
PVC**

taglie: 36 / 47

CE DPI 2ª categoria **S4**  
UNI EN ISO 20345

**suola in PVC nitrilico  
antistatico e antiscivolo**

- puntale in acciaio
- rinforzi sul puntale e nella parte anteriore
- gambale in PVC



art. 4024B  
bianco





# Honeywell

THE POWER OF CONNECTED

# GUANTI DA LAVORO

I guanti distribuiti da SOCIM sono Dispositivi di Protezione Individuale ai sensi della normativa vigente. Infatti il nuovo regolamento UE 2016/425, precisa i requisiti fondamentali che devono essere soddisfatti da tutti quei dispositivi progettati per proteggere da rischi sul lavoro (Dispositivi di Protezione Individuale) immessi sul mercato europeo: vengono definiti standard per prestazioni, misure dei guanti, innocuità dei materiali, destrezza, marcatura, modalità di imballaggio, controllo della qualità, manutenzione e stoccaggio. Tutti i Dispositivi di Protezione Individuale devono essere commercializzati insieme alla nota informativa con le istruzioni d'uso, che consenta all'utilizzatore di scegliere correttamente il dispositivo più adatto in funzione delle sue esigenze.

I guanti di protezione possono essere immessi sul mercato europeo solo dopo che un "ente certificatore" ne abbia verificato la conformità con i requisiti del nuovo regolamento.

Oltre ai requisiti minimi di ergonomia e costruzione, un guanto può essere progettato e dedicato a rischi specifici (meccanici, chimici, biologici, da calore). Queste caratteristiche devono essere oggetto di verifica da parte di un ente accreditato, secondo quanto previsto dalle norme tecniche europee relative al tipo di rischio.

EN 511 Protezione contro il freddo			1	2	3	4	5	
	<b>A</b>	Resistenza al freddo per conduzione	isolamento termico in m <sup>2</sup> , °C/W	≥ 0,10	≥ 0,15	≥ 0,22	≥ 0,30	-
	<b>B</b>	Resistenza al contatto (freddo)	resistenza termica in m <sup>2</sup> , °C/W	≥ 0,025	≥ 0,050	≥ 0,100	≥ 0,150	-
	<b>C</b>	Permeabilità all'acqua Livello 1	Impermeabile fino ad almeno 30 mm					
	<b>X</b>	Non testati per questo pericolo						

# LIVELLI DI PRESTAZIONE PREVISTI DALLA NORMA EN388

## NUOVA MARCATURA

EN 388



4X43CP

- 4** Abrasione (n. di cicli) > da 1 a 4  
**X** Taglio (Coup test) > Da 1 a 5, o X se non è stato testato  
**4** Strappo > da 1 a 4  
**3** Perforazione > da 1 a 4
- P** Protezione da impatti > P (se il test è stato superato)  
**C** Taglio (risultato test TDM) > da A a F oppure X

EN 388				1	2	3	4	5
	<b>4</b>	Resistenza all'abrasione	espressa come numero di cicli	≥ 100"	≥ 500"	≥ 2000"	≥ 8000"	-
	<b>X</b>	Resistenza al taglio con lame (taglio perpendicolare)	indice	> 1,2	> 2,5	> 5,0	> 10,0	> 20,0
	<b>4</b>	Resistenza agli strappi	espressa in Newton	≥ 10"	≥ 25"	≥ 50"	≥ 75"	-
	<b>3</b>	Resistenza alla perforazione	espressa in Newton	≥ 20"	≥ 60"	≥ 100"	≥ 150"	-

## MARCATURA AGGIUNTIVA

		A	B	C	D	E	F
<b>C</b>	Metodologia del test di resistenza al taglio EN ISO 13997 TDM espresso in Newton	Livello di protezione antitaglio BASSO > 2	Livello di protezione antitaglio MEDIO > 5	Livello di protezione antitaglio ELEVATO > 10	Livello di protezione antitaglio ELEVATO > 15	Livello di protezione antitaglio MOLTO ELEVATO > 22	Livello di protezione antitaglio MOLTO ELEVATO > 30
<b>P</b>	Protezione dagli impatti EN	Superato (P) o Non superato					
<b>X</b>							

### COSA CAMBIA

#### NELLA METODOLOGIA DEL NUOVO TEST PER LA RESISTENZA AL TAGLIO EN ISO 13997 TDM

Con l'introduzione di una nuova metodologia per il test di resistenza al taglio, EN ISO 13997 TDM, le protezioni per le mani ora vengono sottoposte a procedure di test molto rigorose. Qui di seguito è possibile comprendere in quale modo venivano classificati i guanti in precedenza e perché le nuove procedure sono più rigorose e affidabili:

#### PRIMA:

- Nel cosiddetto "Coup test" si ripetevano vari cicli utilizzando la stessa lama.
- I livelli di protezione antitaglio andavano da 1 a 5.
- Acciaio, fibra di vetro e superfici abrasive potevano compromettere l'affilatura della lama.
- Per i livelli di resistenza al taglio più elevati si ottenevano risultati meno accurati.

#### DOPO:

- Nel nuovo test TDM-100 ciascuna lama viene usata solo una volta.
- I livelli di protezione antitaglio vanno da A a F, in base alla resistenza al taglio e alla misurazione della forza richiesta per tagliare il campione di materiale.
- Il problema relativo allo smussamento dell'affilatura della lama è stato eliminato.
- Risultati più accurati, indipendentemente dal livello di resistenza al taglio (anche per i guanti realizzati in fibre abrasive).

<b>EN 407 Calore e/o fiamma</b>			<b>1</b>	<b>2</b>	<b>3</b>	<b>4</b>	<b>5</b>	
	<b>A</b>	Comportamento alla fiamma	durata della persistenza alla fiamma	≤ 20"	≤ 10"	≤ 3"	≤ 2"	-
	<b>B</b>	Resistenza al contatto (caldo)	> 15 secondi a	100 °C	250 °C	350 °C	500 °C	-
	<b>C</b>	Resistenza al calore per convezione	trasmissione del calore	≥ 4"	≥ 7"	≥ 10"	≥ 18"	-
	<b>D</b>	Resistenza al calore per irraggiamento	trasmissione del calore	≥ 5"	≥ 30"	≥ 90"	≥ 150"	-
	<b>E</b>	Resistenza a piccoli spruzzi di metallo fuso	numero di gocce necessarie per ottenere un incremento della temperatura di 40°C	≥ 5	≥ 15	≥ 25	≥ 35	-
	<b>F</b>	Resistenza a grandi spruzzi di metallo fuso	peso di ferro (grammi) necessario per provocare un'ustione superficiale	≥ 30	≥ 60	≥ 120	≥ 200	-
	<b>X</b>	Non testati per questo pericolo						-

## UNI EN 12477 Protezione saldatura



La norma specifica requisiti e metodi di prova per guanti di protezione da utilizzare nella saldatura manuale dei metalli, nel taglio e nei procedimenti connessi

## EN ISO 374 Rischio chimico

<b>EN 374-1</b> Categoria C	EN ISO 374-1/ Categoria C 	<ul style="list-style-type: none"> <li>Resistenza alla penetrazione</li> <li>Tempo di permeazione almeno 10 min. per almeno 1 delle sostanze chimiche incluse nella lista aggiornata</li> </ul>
<b>EN 374-5</b>	EN ISO 374-5 	<ul style="list-style-type: none"> <li>Resistenza alla penetrazione</li> </ul>
<b>EN374-5</b> Virus		<ul style="list-style-type: none"> <li>Collaudati secondo i criteri ISO 16604:2004 (per i guanti che offrono protezione da virus e per tutti i guanti di protezione chimica oltre i 40 cm)</li> </ul>
<b>EN 374-1</b> Categoria B	EN ISO 374-1/ Categoria B  XYZ	<ul style="list-style-type: none"> <li>Resistenza alla penetrazione</li> <li>Tempo di permeazione almeno 30 min. per almeno 3 delle sostanze chimiche incluse nella lista aggiornata</li> </ul>
<b>EN 374-1</b> Categoria A	EN ISO 374-1/ Categoria A  UVWXYZ	<ul style="list-style-type: none"> <li>Resistenza alla penetrazione</li> <li>Tempo di permeazione almeno 30 min. per almeno 6 delle sostanze chimiche incluse nella lista aggiornata</li> </ul>

### COSA È CAMBIATO?

- 6 nuove sostanze chimiche sono state aggiunte alla lista di composti pericolosi (che passa da 12 a 18 sostanze chimiche).

CODICE ALFABETICO	PRODOTTO CHIMICO
M	Acido nitrico 65%
N	Acido acetico 99%
O	Ammoniaca 25%
P	Perossido di idrogeno 30%
S	Acido fluoridrico 40%
T	Formaldeide 37%

- Guanti classificati in tre categorie (A, B o C) con nuove etichette applicate ai guanti che riportano due pittogrammi invece di tre (con lettere che indicano la sostanza da cui offrono protezione).
- Speciale protezione da sostanze chimiche, con un livello di prestazioni migliorato contro le sostanze aggiunte in questa revisione.

## EN 1082-2 Protezione contro i tagli e le coltellate



Guanti e protezione dell'avambraccio contro tagli e intaccature da coltello a mano. Vengono testati a una potenza di 2,45 joule (livello 1). Livello 1: caduta da 0,25 m di una lama collegata a una massa di 1000 g.

## EN 13998 Protezione contro i tagli e le coltellate



Grembiuli, pantaloni e giubbotti di protezione contro tagli e coltellate con coltelli a mano. ChainexOne viene testato a una potenza di 2,45 joule (livello 1). Livello 1: caduta da 0,25 m di una lama collegata a una massa di 1000 g.

## EN 13998 Protezione contro i tagli e le coltellate



Grembiuli, pantaloni e giubbotti di protezione contro tagli e coltellate con coltelli a mano. ChainexTwo, ChainexLite e Lamex vengono testati a una potenza di 4,90 joule (livello 2). Livello 2: caduta da 0,5 m di una lama collegata a una massa di 1000 g.

## MANIPOLAZIONE GENERICA ASCIUTTA



CON CAVALLOTTO



**art. GA10N**  
**GUANTO**  
**A FILO**  
**CONTINUO**  
IN NYLON/SPANDEX A 18 AGHI  
CE DPI 2ª categoria

rivestito da un leggero strato di nitrile  
microporoso "micro foam" traspirante  
dita areate  
polso a maglia  
colore: nero/grigio  
taglia: 6 - 7 - 8 - 9 - 10 - 11  
cartone da 72 paia (6 x 12 paia)



DRY

EN 388

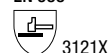

**art. GA15GN**  
**GUANTO**  
**A FILO**  
**CONTINUO**  
IN NYLON A 13 AGHI  
CE DPI 2ª categoria

rivestito da uno strato di nitrile  
microporoso traspirante  
dita areate  
polso a maglia  
colore: grigio chiaro/nero  
taglia: 6 - 7 - 8 - 9 - 10 - 11  
cartone da 72 paia (6 x 12 paia)



DRY

EN 388

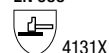

**art. GA15N**  
**GUANTO**  
**A FILO**  
**CONTINUO**  
IN NYLON A 13 AGHI  
CE DPI 2ª categoria

rivestito da uno strato di nitrile  
microporoso traspirante  
dita areate  
polso a maglia  
colore: nero/blu royal  
taglia: 6 - 7 - 8 - 9 - 10 - 11  
cartone da 72 paia (6 x 12 paia)



DRY

EN 388

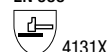

**art. GA20N**  
**GUANTO**  
**A FILO**  
**CONTINUO**  
IN NYLON/SPANDEX A 15 AGHI  
CE DPI 2ª categoria

rivestito da uno strato di nitrile  
microporoso "micro foam" traspirante  
dita areate  
polso a maglia  
colore: nero/blu royal  
taglia: 6 - 7 - 8 - 9 - 10 - 11  
cartone da 72 paia (6 x 12 paia)



DRY

EN 388

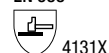

**art. GA25N**  
**GUANTO**  
**A FILO**  
**CONTINUO**  
IN NYLON/SPANDEX A 15 AGHI  
CE DPI 2ª categoria

rivestito da uno strato di nitrile  
microporoso "micro foam" traspirante  
puntinato  
dita areate  
polso a maglia  
colore: nero/blu royal  
taglia: 6 - 7 - 8 - 9 - 10 - 11  
cartone da 72 paia (6 x 12 paia)



DRY

EN 388

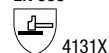

## MANIPOLAZIONE GENERICA BAGNATA



CON CAVALLOTTO



### art. GB10N GUANTO A FILO CONTINUO

IN NYLON A 13 AGHI

CE DPI 2ª categoria

rivestimento in nitrile solido liscio  
idro/oleo repellente  
dita areate  
polso a maglia  
colore: nero/rosso  
taglia: 6 - 7 - 8 - 9 - 10 - 11

cartone da 72 paia (6 x 12 paia)



WET

EN 388



4121X



### art. GB15N GUANTO A FILO CONTINUO

IN NYLON/SPANDEX A 18 AGHI

CE DPI 2ª categoria

rivestimento in nitrile solido idro/oleo  
repellente  
con finitura "sandy finish" antiscivolo  
dorso areato  
polso a maglia  
colore: nero/rosso  
taglia: 7 - 8 - 9 - 10 - 11

cartone da 72 paia (6 x 12 paia)



WET

EN 388



4121X



### art. GB20N GUANTO A FILO CONTINUO

IN NYLON/SPANDEX A 18 AGHI

CE DPI 2ª categoria

rivestimento in nitrile solido idro/oleo  
repellente  
con finitura "sandy finish" antiscivolo  
interamente ricoperto  
polso a maglia  
colore: nero/rosso  
taglia: 7 - 8 - 9 - 10 - 11

cartone da 72 paia (6 x 12 paia)



WET

EN 388



4121X



## RISCHIO TAGLIO ASCIUTTO



CON CAVALLOTTO



### art. AA10 GUANTO ANTITAGLIO A FILO CONTINUO

IN FIBRE MISTE AD ALTA TENACITÀ  
A 13 AGHI

CE DPI 2ª categoria

rivestimento in poliuretano  
con rinforzo tra pollice ed indice  
modello a dita areate  
polso a maglia  
colore: grigio chiaro/grigio melange  
taglia: 6 - 7 - 8 - 9 - 10 - 11



EN 388

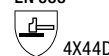

cartone da 72 paia (6 x 12 paia)

- adatto anche a piccole manipolazioni  
in presenza di olio



### art. AA15 GUANTO ANTITAGLIO A FILO CONTINUO

IN FIBRE MISTE AD ALTA TENACITÀ  
A 18 AGHI

CE DPI 2ª categoria

rivestito da uno strato di  
nitrile microporoso "micro  
foam" traspirante  
rinforzo tra pollice ed indice  
dita areate  
polso a maglia  
colore: nero/blu royal  
taglia: 6 - 7 - 8 - 9 - 10 - 11



DRY

NO CUT



EN 388



cartone da 72 paia (6 x 12 paia)



### art. AA20 GUANTO ANTITAGLIO A FILO CONTINUO

IN FIBRE MISTE AD ALTA TENACITÀ  
A 18 AGHI

CE DPI 2ª categoria

rivestito da uno strato di  
nitrile microporoso "micro  
foam" traspirante  
rinforzo tra pollice ed indice  
dita areate  
polso a maglia  
colore: nero/grigio scuro  
taglia: 6 - 7 - 8 - 9 - 10 - 11



DRY

NO CUT



EN 388



cartone da 72 paia (6 x 12 paia)



### art. 158000 SPALMATO POLIURETANO

CE DPI 2ª categoria

materiale supporto:  
APE / nylon / spandex  
colore: grigio/bianco  
taglia: 8 - 9 - 10 - 11



NO CUT

EN 388

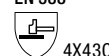

cartone da 120 paia (10 x 12 paia)

# GUANTI DA LAVORO



## NBR TOP QUALITY



**art. 7304**  
CE DPI 2ª categoria



materiale: NBR  
supporto: Jersey di cotone  
colore: blu  
taglia: 8 - 9 - 10 - 11

- manichetta in tela
- dorso areato

cartone da 120 paia (10 x 12 paia)



**art. 7302**  
CE DPI 2ª categoria



materiale: NBR  
supporto: Jersey di cotone  
colore: blu  
taglia: 8 - 9 - 10 - 11

- manichetta in tela
- interamente rivestito

cartone da 120 paia (10 x 12 paia)



**art. 7303**  
CE DPI 2ª categoria



materiale: NBR  
supporto: Jersey di cotone  
colore: blu  
taglia: 8 - 9 - 10 - 11

- polso maglia
- dorso areato

cartone da 120 paia (10 x 12 paia)



**art. 7300**  
CE DPI 2ª categoria



materiale: NBR  
supporto: Jersey di cotone  
colore: blu  
taglia: 8 - 9 - 10 - 11

- polso maglia
- interamente rivestito

cartone da 120 paia (10 x 12 paia)



# GUANTI DA LAVORO



## RISCHIO TAGLIO BAGNATO



CON CAVALLOTTO



**art. AB10**  
**GUANTO**  
**ANTITAGLIO**  
**A FILO**  
**CONTINUO**  
IN FIBRE MISTE AD ALTA TENACITÀ  
A 15 AGHI

CE DPI 2ª categoria

rivestimento in nitrile solido  
con finitura "sandy finish"  
antiscivolo al palmo  
rinforzo tra pollice ed indice  
modello dorso areato  
polso a maglia  
colore: nero/blu royal  
taglia: 7 - 8 - 9 - 10 - 11

cartone da 72 paia (6 x 12 paia)



WET



NO CUT



B

EN 388

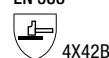

4X42B



**art. AB15**  
**GUANTO**  
**ANTITAGLIO**  
**A FILO**  
**CONTINUO**  
IN FIBRE MISTE AD ALTA TENACITÀ  
A 15 AGHI

CE DPI 2ª categoria

rivestimento in nitrile solido  
con finitura "sandy finish"  
antiscivolo al palmo  
rinforzo tra pollice ed indice  
modello dorso areato  
polso a maglia  
colore: nero/grigio  
taglia: 7 - 8 - 9 - 10 - 11

cartone da 72 paia (6 x 12 paia)



WET



NO CUT



C

EN 388

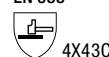

4X43C

## MANIPOLAZIONE GENERICA ANTIFREDDO



CON CAVALLOTTO



**art. G130N**  
**GUANTO**  
**A FILO**  
**CONTINUO**  
IN ACRILICO/SPANDEX A 13 AGHI

CE DPI 2ª categoria

rivestito in schiuma di lattice  
dita areate  
finitura "sandy finish" antiscivolo  
colore: nero/rosso  
taglia: 8 - 9 - 10 - 11

cartone da 72 paia (6 x 12 paia)



ANTIFREDDO

EN 388

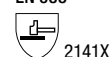

2141X

EN 511



X1X



**art. G140N**  
**GUANTO**  
**A FILO**  
**CONTINUO**  
IN POLIESTERE A 13 AGHI ESTERNO,  
ACRILICO A 10 AGHI INTERNO

CE DPI 2ª categoria

rivestito interamente in lattice  
finitura "sandy finish" antiscivolo  
colore: nero/arancio  
taglia: 8 - 9 - 10 - 11

cartone da 72 paia (6 x 12 paia)



ANTIFREDDO

EN 388



2232X

EN 511



X2X

# GUANTI DA LAVORO



## MANIPOLAZIONE GENERICA POLIURETANO



IMBUSTATI SINGOLARMENTE



### art. 3350

EN 388

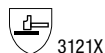

3121X

### SPALMATO POLIURETANO

13 AGHI

CE DPI 2ª categoria

materiale supporto:  
100% poliestere  
colore: bianco  
taglia: 6 - 7 - 8 - 9 - 10 - 11

imbustati singolarmente  
con occhietto per appenderli  
busta richiudibile

cartone da 144 paia  
(12 x 12 paia)

### art. 3350T

EN 388

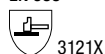

3121X



TOP QUALITY



### art. 3350N

EN 388

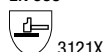

3121X

### SPALMATO POLIURETANO

13 AGHI

CE DPI 2ª categoria

materiale supporto:  
100% poliestere  
colore: nero  
taglia: 6 - 7 - 8 - 9 - 10 - 11

imbustati singolarmente  
con occhietto per appenderli  
busta richiudibile

cartone da 144 paia  
(12 x 12 paia)

### art. 3350NT

EN 388

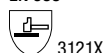

3121X



TOP QUALITY

## MANIPOLAZIONE GENERICA NITRILE



IMBUSTATI SINGOLARMENTE



### art. 3094

EN 388

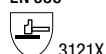

3121X

### SPALMATO NITRILE

13 AGHI

CE DPI 2ª categoria

materiale supporto:  
100% poliestere  
colore: grigio  
taglia: 6 - 7 - 8 - 9 - 10 - 11

imbustati singolarmente  
con occhietto per appenderli  
busta richiudibile

cartone da 144 paia  
(12 x 12 paia)

### art. 3094T

EN 388

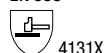

4131X



TOP QUALITY



### art. 3094N

EN 388

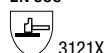

3121X

### SPALMATO NITRILE

13 AGHI

CE DPI 2ª categoria

materiale supporto:  
100% poliestere  
colore: nero  
taglia: 6 - 7 - 8 - 9 - 10 - 11

imbustati singolarmente  
con occhietto per appenderli  
busta richiudibile

cartone da 144 paia  
(12 x 12 paia)

### art. 3094NT

EN 388

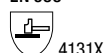

4131X



TOP QUALITY

# GUANTI DA LAVORO



## MANIPOLAZIONE GENERICA NITRILE



CON CAVALLOTTO



### art. 40000 SPALMATO NITRILE FOAM

13 AGHI

CE DPI 2ª categoria

materiale: nitrile  
supporto: poliestere  
colore: nero/nero  
taglia: 7 - 8 - 9 - 10

cartone da 120 paia (10 x 12 paia)

EN 388



4121X



### art. 41000 SPALMATO NITRILE RIGATO

13 AGHI

CE DPI 2ª categoria

materiale: nitrile  
supporto: poliestere  
colore: nero/blu royal  
taglia: 7 - 8 - 9 - 10

cartone da 120 paia (10 x 12 paia)

EN 388



3121X



### art. 45000 SPALMATO NITRILE SABBIATO

13 AGHI

CE DPI 2ª categoria

materiale: nitrile  
supporto: poliestere  
colore: nero/giallo  
taglia: 7 - 8 - 9 - 10

cartone da 120 paia (10 x 12 paia)

EN 388



4121X



# GUANTI DA LAVORO



## MANIPOLAZIONE GENERICA LATTICE



CON CAVALLOTTO



### art. 44000 SPALMATO LATTICE CRINKLE

13 AGHI

CE DPI 2ª categoria

materiale: lattice  
supporto: poliestere  
colore: nero/rosso  
taglia: 7 - 8 - 9 - 10

cartone da 120 paia (10 x 12 paia)

EN 388



3131X



### art. 3084 SPALMATO LATTICE

13 AGHI

CE DPI 2ª categoria

materiale: lattice  
supporto: poliestere  
colore: verde  
taglia: 7 - 8 - 9 - 10

cartone da 144 paia (12 x 12 paia)

EN 388



2142X



### art. 3084A SPALMATO LATTICE

13 AGHI

CE DPI 2ª categoria

materiale: lattice  
supporto: poliestere  
colore: arancio  
taglia: 7 - 8 - 9 - 10

cartone da 144 paia (12 x 12 paia)

EN 388



2142X

## RISCHIO TAGLIO POLIURETANO



CON CAVALLOTTO



### art. 150000 SPALMATO POLIURETANO

CE DPI 2ª categoria

materiale supporto:  
nylon / hppe  
colore: grigio/grigio chiaro  
taglia: 8 - 9 - 10 - 11

cartone da 120 paia (10 x 12 paia)



EN 388



4X43B



### art. 153000 SPALMATO POLIURETANO

CE DPI 2ª categoria

materiale supporto:  
nylon / hppe / fibra di vetro  
colore: grigio/grigio chiaro  
taglia: 8 - 9 - 10 - 11

cartone da 120 paia (10 x 12 paia)



EN 388



4X43C

# GUANTI DA LAVORO



## RISCHIO TAGLIO NITRILE



CON CAVALLOTTO



### art. 154000 SPALMATO NITRILE MORBIDO

CE DPI 2ª categoria

materiale supporto:  
nylon / hppe  
colore: nero/grigio  
taglia: 8 - 9 - 10 - 11

cartone da 120 paia (10 x 12 paia)



NO CUT

EN 388

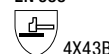

4X43B



### art. 155000 SPALMATO NITRILE MORBIDO

CE DPI 2ª categoria

materiale supporto:  
nylon / hppe / fibra di vetro  
colore: nero/grigio  
taglia: 8 - 9 - 10 - 11

cartone da 120 paia (10 x 12 paia)



NO CUT

EN 388

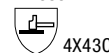

4X43C



### art. 156000 SPALMATO 3/4 NITRILE MORBIDO

CE DPI 2ª categoria

materiale supporto:  
nylon / hppe  
colore: nero/grigio  
taglia: 8 - 9 - 10 - 11

cartone da 120 paia (10 x 12 paia)



NO CUT

EN 388

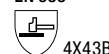

4X43B



### art. 157000 SPALMATO 3/4 NITRILE MORBIDO

CE DPI 2ª categoria

materiale supporto:  
nylon / hppe / fibra di vetro  
colore: nero/grigio  
taglia: 7 - 8 - 9 - 10 - 11

cartone da 120 paia (10 x 12 paia)



NO CUT

EN 388

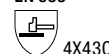

4X43C

# GUANTI DA LAVORO



## PVC ANTIACIDO



**art. 3066**  
LUNGHEZZA 27 cm  
CE DPI 3ª categoria

materiale: PVC  
supporto: cotone  
colore: rosso  
taglia: 10

cartone da 60 paia (5 x 12 paia)



**art. 3067**  
LUNGHEZZA 35 cm

**art. 3068**  
LUNGHEZZA 45 cm

**art. 3069**  
LUNGHEZZA 60 cm  
CE DPI 3ª categoria

materiale: PVC  
supporto: cotone  
colore: rosso  
taglia: 10

art. 3067/art. 3068  
cartone da 60 paia (5 x 12 paia)

art. 3069  
cartone da 36 paia (3 x 12 paia)



# GUANTI DA LAVORO



## NBR



**art. 6304**  
CE DPI 2ª categoria

materiale: NBR  
supporto: cotone/poliestere  
colore: blu  
taglie: 9 - 10  
- manichetta tela  
- dorso areato  
cartone da 144 paia (12 x 12 paia)



**art. 6302**  
CE DPI 3ª categoria

materiale: NBR  
supporto: cotone/poliestere  
colore: blu  
taglie: 9 - 10  
- manichetta tela  
- interamente ricoperto  
cartone da 144 paia (12 x 12 paia)

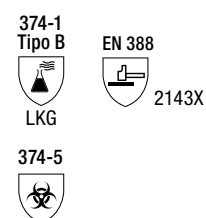

**art. 6303**  
CE DPI 2ª categoria

materiale: NBR  
supporto: cotone/poliestere  
colore: blu  
taglie: 8 - 9 - 10  
- polso maglia  
- dorso areato  
cartone da 144 paia (12 x 12 paia)



**art. 6300**  
CE DPI 3ª categoria

materiale: NBR  
supporto: cotone/poliestere  
colore: blu  
taglie: 9 - 10  
- polso maglia  
- interamente ricoperto  
cartone da 144 paia (12 x 12 paia)

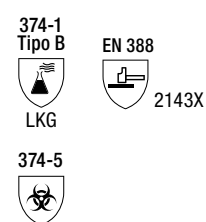

**art. 6305**  
CE DPI 2ª categoria

materiale: NBR  
supporto: cotone  
colore: giallo  
taglie: 7 - 8 - 9 - 10  
- polso maglia  
- dorso areato  
cartone da 144 paia (12 x 12 paia)



# GUANTI DA LAVORO



## FIORE



### art. 30331G

EN 388

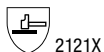

### art. 30331L

EN 388

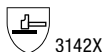

### art. 30331M

EN 388

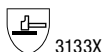

CE DPI 2ª categoria

materiale: pelle fiore  
colore: bianco  
taglie: 7 - 8 - 9 - 10 - 11

- bordato

cartone da 120 paia (10 x 12 paia)



### art. 30341G

EN 388



### art. 30341L

EN 388

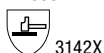

### art. 30341M

EN 388



CE DPI 2ª categoria

materiale: pelle fiore, crosta  
colore: bianco  
taglie: 7 - 8 - 9 - 10 - 11

- dorso crosta  
- bordato

cartone da 120 paia (10 x 12 paia)



### art. 303340S

CE DPI 2ª categoria

materiale: pelle fiore  
colore: bianco  
taglia: 10

- felpato  
- bordato

cartone da 120 paia (10 x 12 paia)



# GUANTI DA LAVORO



**art. 30001G**  
MANICHETTA 15 cm  
CE DPI 2ª categoria

materiale: pelle fiore, crosta  
colore: bianco  
taglie: 9 - 10  
- dorso manichetta crosta  
cartone da 60 paia (6 x 10 paia)



**art. 30000G**  
MANICHETTA 7 cm  
CE DPI 2ª categoria

materiale: pelle fiore, crosta  
colore: bianco  
taglie: 9 - 10  
- dorso manichetta crosta  
- palmo rinforzato  
cartone da 60 paia (6 x 10 paia)



**art. 30361G**  
MANICHETTA 7 cm  
CE DPI 2ª categoria

materiale: pelle fiore, crosta  
colore: bianco  
taglie: 10  
- dorso manichetta crosta  
cartone da 120 paia (10 x 12 paia)



**art. 3035G**  
MANICHETTA 7 cm  
CE DPI 2ª categoria

materiale: pelle fiore, crosta  
colore: bianco  
taglie: 9 - 10  
- manichetta crosta  
cartone da 120 paia (10 x 12 paia)



**art. 30335G**  
MANICHETTA 7 cm  
CE DPI 2ª categoria

materiale: pelle fiore  
colore: bianco  
taglie: 9 - 10  
- dorso manichetta tela  
cartone da 60 paia (6 x 10 paia)





# GUANTI DA LAVORO



## CROSTA GROPPONE



**art. 3003G**  
MANICHETTA 7 cm  
cartone da 120 paia (10 x 12 paia)

**art. 3005S**  
MANICHETTA 15 cm  
cartone da 60 paia (6 x 10 paia)

CE DPI 2ª categoria

materiale: crosta  
semplice groppone  
colore: ghiaccio  
taglia: 10



**art. 30031G**  
MANICHETTA 7 cm

CE DPI 2ª categoria

materiale: crosta  
palmo rinforzato groppone  
colore: ghiaccio  
taglia: 10



cartone da 60 paia (6 x 10 paia)



**art. 3006G**  
**SALDATORE**  
MANICHETTA 15 cm

CE DPI 2ª categoria

materiale: crosta  
palmo rinforzato groppone  
colore: ghiaccio  
taglia: 10



cartone da 60 paia (6 x 10 paia)

## CROSTA



**art. 30101G**  
MANICHETTA 7 cm

CE DPI 2ª categoria

materiale: crosta  
interno rinforzato  
colore: ghiaccio  
taglia: 10



- manichetta crosta

cartone da 120 paia (10 x 12 paia)



**art. 30102S**  
MANICHETTA 15 cm

CE DPI 2ª categoria

materiale: crosta  
interno rinforzato  
colore: ghiaccio  
taglia: 10



cartone da 60 paia (6 x 10 paia)

# GUANTI DA LAVORO



## art. 30033G

CE DPI 2ª categoria

materiale: crosta  
colore: grigio  
taglia: 10

- bordato

cartone da 120 paia (10 x 12 paia)

EN 388



2142X



## art. 3012

CE DPI 1ª categoria

materiale: crosta  
colore: mattone-ghiaccio  
taglia: 10

- chiodati

imballo minimo 10 paia



## MANOPOLA

CE DPI 2ª categoria

materiale: crosta  
colore: ghiaccio  
taglia: 10

## art. 30141G

MANICHETTA 7 cm  
cartone da 120 paia (10 x 12 paia)

EN 388



2244X

## art. 30142

MANICHETTA 15 cm  
cartone da 60 paia (5 x 12 paia)

EN 388



2244X

## art. 3014G

MANICHETTA 25 cm  
cartone da 60 paia (6 x 10 paia)

EN 388



2144X



## art. 30092

MANICHETTA 7 cm

CE DPI 2ª categoria

materiale: crosta  
interno rinforzato  
colore: ghiaccio  
taglia: 10

- manichetta rubber

cartone da 120 paia (10 x 12 paia)

EN 388



4334X



## art. 30162

MANICHETTA 7 cm

CE DPI 2ª categoria

materiale: crosta  
colore: ghiaccio-blu  
taglia: 10

- dorso jeans

- manichetta tela

cartone da 120 paia (10 x 12 paia)

EN 388



3234X



## art. 3015G

MANICHETTA 7 cm

CE DPI 2ª categoria

materiale: crosta  
colore: ghiaccio-blu  
taglia: 10

- dorso jeans capitolato

- manichetta canapa

cartone da 120 paia (10 x 12 paia)

EN 388



2143X

# GUANTI DA LAVORO



## SPECIALI



**3017G**  
MANICHETTA 7 cm  
CE DPI 2ª categoria

materiale: crosta rinforzata,  
tela  
colore: bianco-verde  
taglia: 10

- palmo e indice rinforzati
- dorso e manichetta in tela

cartone da 120 paia (10 x 12 paia)



## SALDATORE CROSTA INTERNO FODERATO



**art. 3008M**  
MANICHETTA 15 cm  
CE DPI 2ª categoria

materiale: pelle crosta  
interno felpato  
colore: verde  
taglia: 10

cartone da 72 paia (6 x 12 paia)



**art. 30081M**  
MANICHETTA 15 cm  
CE DPI 2ª categoria

materiale: pelle crosta  
interno felpato  
colore: ghiaccio  
taglia: 10

cartone da 72 paia (6 x 12 paia)



**art. 3008ROM**  
MANICHETTA 15 cm  
CE DPI 2ª categoria

materiale: pelle crosta  
interno felpato  
colore: rosso  
taglia: 10

cartone da 72 paia (6 x 12 paia)



# GUANTI DA LAVORO



## ANTICALORE



**art. 300170C**  
MANICHETTA 7 cm  
CE DPI 2ª categoria

materiale: termograde, crosta  
colore: arancio  
taglia: 10

EN 388



2243X

EN 407



42XXXX

- dorso crosta

cartone da 60 paia (6 x 10 paia)

RESISTENZA  
AL CALORE  
PER CONTATTO  
FINO A **250°**  
**x15 sec.**



**art. 300173**  
MANICHETTA 15 cm  
CE DPI 2ª categoria

materiale: termograde  
colore: arancio  
taglia: 10

EN 388



2243X

EN 407



42X4XX

cartone da 60 paia (6 x 10 paia)

RESISTENZA  
AL CALORE  
PER CONTATTO  
FINO A **250°**  
**x15 sec.**



**art. 300171C**  
MANICHETTA 15 cm  
CE DPI 2ª categoria

materiale: termograde, crosta  
colore: arancio  
taglia: 10

EN 388



2243X

EN 407



42XXXX

- dorso crosta

cartone da 60 paia (6 x 10 paia)

RESISTENZA  
AL CALORE  
PER CONTATTO  
FINO A **250°**  
**x15 sec.**



**art. 501001C**  
CE DPI 2ª categoria

materiale: termograde  
colore: arancio  
taglia: 10

EN 388



2243X

EN 407



42X4XX

- internamente isolato  
- manichetta con  
chiusura in velcro

cartone da 60 paia (6 x 10 paia)

RESISTENZA  
AL CALORE  
PER CONTATTO  
FINO A **250°**  
**x15 sec.**

# GUANTI DA LAVORO



## ANTICALORE



**art. 3001**  
LUNGHEZZA 35 cm  
CE DPI 3ª categoria

materiale: rayon, crosta  
colore: argento  
taglia: 10

- alluminizzato  
palmo crosta

EN 388



2143

EN 407



434241

RESISTENZA  
AL CALORE  
RADIANTE  
FINO A **350°**  
**x30 sec.**



**art. 3001-B**  
LUNGHEZZA 38 cm  
CE DPI 3ª categoria

materiale: rayon  
colore: argento  
taglia: 10

- interamente  
alluminizzato

EN 388



1442X

EN 407



41244X

RESISTENZA  
AL CALORE  
RADIANTE  
FINO A **350°**  
**x30 sec.**



**art. 5104**  
MANICHETTA 7 cm

**art. 5107**  
MANICHETTA 18 cm

**art. 5103**  
MANICHETTA 28 cm

CE DPI 2ª categoria

materiale: kevlar  
colore: giallo  
taglia: 10

EN 388



4442C

EN 407



433X3X

RESISTENZA  
AL CALORE  
RADIANTE  
FINO A **350°**  
**x30 sec.**

## COTONE



**art. 3108**  
TAGLIA: uomo

**art. 31081**  
TAGLIA: donna

materiale:  
filo continuo 2 fili 65% cotone, 35% poliestere  
colore: bianco

cartone da 300 paia (25 x 12 paia)



**art. 31091**  
TAGLIA: uomo

**art. 310911**  
TAGLIA: donna

materiale: 100% cotone  
colore: bianco

- tagliato e cucito

cartone da 600 paia (50 x 12 paia)



## MAGLIA METALLICA



REVERSIBILE



### art. 250000XR0302 **Chainex 2000**

GUANTO IN MAGLIA METALLICA  
IN ACCIAIO INOSSIDABILE  
CON CINTURINO IN TESSUTO

- il cinturino a molla estremamente flessibile si adatta a tutte le forme e garantisce comfort ed ergonomia



TAGLIA	CODICE COLORE
0 - XXS (5,5)	Marrone
1 - XS (6,5)	Verde
2 - S (7,5)	Bianco
3 - M (8,5)	Rosso
4 - L (9,5)	Blu
5 - XL (10,5)	Arancione



### art. 4C755500N302 **ChainexLite**

GREMBIULE IN MAGLIA METALLICA  
LIVELLO DI PROTEZIONE 2

materiale: maglia d'acciaio inossidabile di eccellente qualità fra i più leggeri e flessibili del mercato (25% in meno)

bretelle in materiale flessibile con sistema di chiusura rapido

Ø acciaio: 0,7 mm

Ø anello: 7,3 mm

- facile da pulire

- 2 tipi di regolazioni disponibili per busto e vita



#### DIMENSIONI:

A MAX (cm)	B MAX (cm)	ALTEZZA (cm)	LARGHEZZA (cm)	PESO (g)
178	122	75	55	1191





# DISPOSITIVI ANTICADUTA

I DPI presentati dalla SOCIM SpA su questo catalogo sono in grado, se utilizzati correttamente, di risolvere la totalità dei problemi derivanti dai lavori in zone pericolose a grande altezza, entro cavità, cunicoli e serbatoi.

Nella loro progettazione è stato tenuto conto delle primarie necessità di ergonomia e di sicurezza e nella loro produzione sono utilizzate solo materie prime di alta qualità.

## I DPI CONTRO LE CADUTE DALL'ALTO

Chiunque sia sottoposto al rischio di caduta, quando non sia possibile installare impalcati di protezione o parapetti, deve utilizzare cinture di sicurezza con fune di trattenuta od altre precauzioni atte ad eliminare il pericolo di caduta (D.P.R. 547/55 Art. 386 e D.P.R. 164/56 Art. 10 & 16).

In considerazione dei pericoli mortali cui si è sottoposti, i DPI che proteggono dalle cadute sono considerati di III categoria e devono essere utilizzati solo da personale che abbia ricevuto una sufficiente formazione.

## PIÙ DPI CONTRO LA CADUTA DALL'ALTO COLLEGATI TRA DI LORO FORMANO UN SISTEMA ANTICADUTA

Nella maggioranza delle situazioni prevedibili, durante le lavorazioni pericolose (per es. in edilizia) un Sistema Anticaduta dovrebbe essere usato per interventi di breve durata, quando non sia tecnicamente possibile installare protezioni anticaduta collettive (impalcatura o parapetto normale) o mentre si stia montando l'impalcatura e/o il parapetto medesimo.

## SCELTA DEL DPI

Ogni diversa situazione richiede un diverso tipo di Sistema Anticaduta che deve essere scelto da persona esperta, solamente dopo aver effettuato una corretta Valutazione dei Rischi e dopo aver preso tutte le precauzioni per diminuire il pericolo, anche modificando i metodi operativi (D.Lgs.vo 626).

## OGNI SISTEMA ANTICADUTA DEVE ESSERE FORMATO DA DPI COMPATIBILI TRA DI LORO

I Sistemi Anticaduta devono essere collegati a dispositivi di ancoraggio conformi alla norma UNI EN 795.

## UN SISTEMA ANTICADUTA È NORMALMENTE COMPOSTO DA:

- 1) un cordino, dotato di assorbitore d'energia, che serva da collegamento tra il punto d'ancoraggio e l'imbracatura indossata dall'operatore
- 2) una imbracatura completa di bretelle e cosciali, dotata di uno o più punti d'aggancio

È imperativo che ogni Sistema Anticaduta venga composto utilizzando i DPI più adatti alla situazione oggettiva, tenendo presente le necessità operative ed in particolare il Campo di Lavoro dell'operatore ed il punto d'ancoraggio alla struttura portante.

In particolare sarà indispensabile scegliere il tipo di collegamento tra ancoraggio ed imbracatura più adatto, in modo da ottenere il miglior compromesso tra libertà di movimento dell'operatore, semplicità d'uso, economicità e la necessità assoluta di arrestare la caduta in completa sicurezza nel minor tempo/spazio possibile.

È assolutamente necessario limitare la caduta libera entro spazi molto limitati ed in ogni caso è indispensabile utilizzare un assorbitore d'energia che limiti le forze d'arresto, derivanti da una caduta, entro livelli che non superino quelli sopportabili dal corpo umano (6 kN) come indicato nella Norma UNI EN 363.

La norma UNI EN 363 indica chiaramente come una cintura di posizionamento o un cordino senza assorbitore d'energia non possano essere utilizzati per arrestare una caduta (ove sono presenti carichi dinamici) ma solamente per posizionamento sul lavoro/trattenuta (ove siano presenti solo carichi statici o comunque molto limitati).

Pertanto, quando sia prevedibile la possibilità di una caduta, deve essere obbligatoriamente usata una imbracatura completa di cosciali e bretelle, collegata ad un dispositivo anticaduta dotato di assorbitore d'energia.

Non esiste un Sistema Anticaduta universale, ovvero che possa essere utilizzato in tutte le situazioni, ma, spesso, è necessario disporre di più DPI, in grado di essere collegati tra di loro in modo diverso a formare Sistemi Anticaduta diversi per poter essere usati in situazioni diverse. Se si usa un Sistema Anticaduta non adatto, si ottiene come risultato pratico il rifiuto dell'operatore all'utilizzo, per oggettive difficoltà operative create dall'errato mix di DPI.

## ELEMENTI FONDAMENTALI DELLA PROTEZIONE ANTICADUTA

Norme*	Norme*	Norme*
<b>EN 12841/C</b> Sistemi di accesso con fune; dispositivi di regolazione della fune	<b>EN 354</b> Cordini	<b>EN 362</b> Connettori
<b>EN 341</b> Dispositivi di discesa	<b>EN 355</b> Assorbitori di energia	<b>EN 795(b)</b> Dispositivi di ancoraggio – Classe B
<b>EN 353-1</b> Dispositivi di tipo guidato su linea di ancoraggio rigida	<b>EN 358</b> Sistemi di posizionamento	<b>EN 813</b> Cinture con cosciali
<b>EN 353-2</b> Dispositivi di tipo guidato su linea di ancoraggio flessibile	<b>EN 360</b> Dispositivi retrattili	<b>EN 363</b> Sistemi individuali per la protezione contro le cadute

\* I sistemi di posizionamento e sospensione non sono progettati per l'arresto caduta. In tale caso occorre utilizzare un sistema di arresto caduta ausiliario.

TIPO DI IMBRACATURA	Norma europea	Trattenuta	Posizionamento	Arresto caduta	Lavoro in sospensione	Salvataggio
Cintura di posizionamento sul lavoro	<b>EN 358</b>	ok	ok	-	-	-
Imbracatura per il corpo	<b>EN 361</b>	ok	-	ok	-	-
Imbracatura per il corpo	<b>EN 361 / EN 358</b>	ok	ok	ok	-	ok
Imbracatura per il corpo multifunzione	<b>EN 358 / EN 813 / EN 361</b>	ok	ok	ok	ok	ok

## CATEGORIE DI LAVORI IN QUOTA

I DPI anticaduta devono essere scelti sulla base della situazione lavorativa specifica. Le categorie riepilogate qui di seguito sono state definite dalle normative europee e sono usate come base di partenza per tutti i lavori in quota.

 <b>ARRESTO CADUTA</b>	Dispositivo utilizzato per evitare che l'operatore colpisca il suolo in caso di caduta.	<b>Attrezzatura tipica richiesta:</b> <ul style="list-style-type: none"> <li>Dispositivo di ancoraggio.</li> <li>Imbracatura completa per il corpo.</li> <li>Dispositivo di collegamento.</li> </ul>	 <b>EDILIZIA</b>	 <b>INDUSTRIA</b>
 <b>SALVATAGGIO</b>	Il salvataggio e l'evacuazione di un lavoratore infortunato in quota è da considerarsi obbligatoriamente in caso di lavoro in quota.	<b>Il sistema di salvataggio tipico consiste nel:</b> <ul style="list-style-type: none"> <li>Dispositivo di salvataggio e evacuazione.</li> </ul>	 <b>TELECOMUNICAZIONI</b>	 <b>ACCESSO SU CORDA</b>
 <b>POSIZIONAMENTO SUL LAVORO*</b>	Dispositivi che mantengono in posizione stabile e con le mani libere l'operatore nella sua postazione di lavoro.	<b>Attrezzatura minima richiesta:</b> <ul style="list-style-type: none"> <li>Dispositivo di ancoraggio.</li> <li>Imbracatura con cintura di posizionamento.</li> <li>Dispositivo di collegamento (cordino di posizionamento).</li> </ul>	 <b>ELETTRICITÀ</b>	 <b>SPAZI CONFINATI</b>
 <b>LAVORO IN SOSPENSIONE*</b>	Dispositivi utilizzati per calare e sostenere un operatore, consentendogli di svolgere un lavoro a mani libere.	<b>Attrezzatura minima richiesta:</b> <ul style="list-style-type: none"> <li>Dispositivi di ancoraggio.</li> <li>Imbracatura completa per il corpo (con cosciali).</li> <li>Due funi: una di lavoro, con discensore, una di sicurezza, con dispositivo di tipo guidato.</li> </ul>	 <b>ENERGIA EOLICA</b>	 <b>SALVATAGGIO</b>
 <b>TRATTENUTA</b>	Attrezzatura utilizzata per evitare che l'operatore si avvicini ad una posizione dalla quale potrebbe cadere.	<b>Attrezzatura minima richiesta:</b> <ul style="list-style-type: none"> <li>Dispositivo di ancoraggio.</li> <li>Imbracatura completa per il corpo.</li> <li>Dispositivo di collegamento (cordino di trattenuta).</li> </ul>	 <b>PETROLCHIMICO</b>	

\* I sistemi di posizionamento e sospensione non sono progettati per l'arresto caduta. In tale caso occorre utilizzare un sistema di arresto caduta ausiliario.

## CINTURA DI POSIZIONAMENTO

### art. C11 CINTURA DI POSIZIONAMENTO

CE DPI 3ª categoria  
EN 358



DURATA UTILE TEORICA DEL DISPOSITIVO:  
15 anni dalla data di produzione



PROGETTATA E PRODOTTA PER LAVORARE IN SITUAZIONI IN CUI NON ESISTE ALCUN RISCHIO DI CADUTA DALL'ALTO.

Consente all'utilizzatore di collegarsi alla struttura in cui sta lavorando in modo fermo e sicuro. La cintura di posizionamento è progettata per adattarsi alle differenti costituzioni fisiche degli utilizzatori e ad ogni sorta di gesto e postura necessari affinché gli stessi possano esercitare la propria attività in totale comodità.

La cintura è composta dei seguenti elementi:

**- Fascia dorsale**

Confortevole, perfettamente imbottita di schiuma, per evitare all'utilizzatore i fastidi della cintura. Il suo design consente una regolazione ottimale nella zona lombare dell'utilizzatore. La fascia dorsale è cucita alla fascia del punto vita.

**- Fascia punto vita**

Si tratta di un nastro in poliestere colore rosso di 45 mm di larghezza, altamente resistente. Sulla fascia per il punto vita vi sono le fibbie che fungono da elemento di aggancio. Le stesse hanno una sezione circolare e una forma a "D".

La regolazione della cintura avviene regolando la lunghezza della fascia tramite le fibbie presenti.

Peso: 0,848 kg

### art. C16 CINTURA DI POSIZIONAMENTO CON CORDINO

CE DPI 3ª categoria  
EN 358



DURATA UTILE TEORICA  
DEL DISPOSITIVO:  
15 anni dalla data  
di produzione



PROGETTATA E PRODOTTA PER LAVORARE IN SITUAZIONI IN CUI NON ESISTE IL RISCHIO DI CADUTA DALL'ALTO.

La cintura consente all'utilizzatore di collegarsi alla struttura in cui sta lavorando in modo fermo e sicuro. La cintura di posizionamento è progettata per adattarsi alle differenti costituzioni fisiche degli utilizzatori e ad ogni sorta di gesto e postura necessari affinché gli stessi possano esercitare la propria attività in totale comodità.

La cintura è composta dei seguenti elementi:

**- Fascia dorsale**

Confortevole, perfettamente imbottita di schiuma, per evitare all'utilizzatore i fastidi della cintura. Il suo design consente una regolazione ottimale nella zona lombare dell'utilizzatore. La fascia dorsale è cucita alla fascia del punto vita.

**- Fascia punto vita**

Si tratta di un nastro in poliestere colore rosso di 45 mm di larghezza, altamente resistente. Sulla fascia per il punto vita vi sono le fibbie che fungono da elemento di aggancio. Le stesse hanno una sezione circolare e una forma a "D".

La regolazione della cintura avviene regolando la lunghezza della fascia tramite le fibbie presenti.

Peso: 1,369 kg

## IMBRACATURE

### art. C12 IMBRACATURA ANTICADUTA

CON AGGANCIAMENTO DORSALE

CE DPI 3ª categoria  
EN 361



DURATA UTILE TEORICA DEL DISPOSITIVO:  
15 anni dalla data di produzione



DISPOSITIVO DI PROTEZIONE INDIVIDUALE ADATTO PER LAVORI IN QUOTA CHE NON RICHIEDONO DISPOSITIVI DI POSIZIONAMENTO.

CONTRO CADUTE IN QUOTA: dispone di un punto di ancoraggio anticaduta **dorsale (n.1)** su fibbia D in acciaio da 8 mm, per collegarvi un sistema anticaduta.

**Nastro in poliestere da 45 mm.**

**Fibbie per regolazione gambe.**

**Peso: 0,5700 kg**



CONFEZIONATA IN SACCA DI POLIPROPILENE

### art. C13 IMBRACATURA ANTICADUTA

CON AGGANCIAMENTO DORSALE E STERNALE

CE DPI 3ª categoria  
EN 361



DURATA UTILE TEORICA DEL DISPOSITIVO:  
15 anni dalla data di produzione



DISPOSITIVO DI PROTEZIONE INDIVIDUALE ADATTO PER LAVORI IN QUOTA CHE NON RICHIEDONO DISPOSITIVI DI POSIZIONAMENTO.

CONTRO CADUTE IN QUOTA: dispone di un punto di ancoraggio anticaduta **dorsale (n.1)** su fibbia D in acciaio da 8 mm e un altro **frontale (n.2)** composto da due capi.

**Nastro in poliestere da 45 mm.**

**Fibbie per regolazione gambe.**

**Peso: 0,593 kg**



CONFEZIONATA IN SACCA DI POLIPROPILENE

### art. C15 IMBRACATURA ANTICADUTA

CON AGGANCIAMENTO DORSALE E STERNALE E CINTURA DI POSIZIONAMENTO

CE DPI 3ª categoria  
EN 358 - EN 361



DURATA UTILE TEORICA DEL DISPOSITIVO:  
15 anni dalla data di produzione

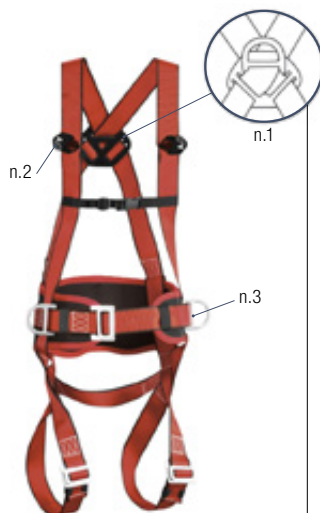

DISPOSITIVO DI PROTEZIONE INDIVIDUALE ADATTO PER LAVORI IN CUI ESISTA UN RISCHIO DI CADUTA.

Dispone di un punto di ancoraggio anticaduta **dorsale (n.1)** su fibbia D in acciaio da 8 mm e un punto di aggancio anticaduta **frontale (n.2)** composto da due capi per collegarvi un sistema anticaduta.

La **cintura (n.3)** consente all'utilizzatore di collegarsi alla struttura in cui sta lavorando in modo fermo e sicuro e lo protegge in ogni momento contro il rischio di caduta. Presenta due fibbie a forma di "D" che fungono da punti di posizionamento.

È composta da:

- fascia dorsale imbottita di schiuma
- fascia per punto vita in poliestere in colore rosso da 45 mm altamente resistente

**Peso: 1,470 kg**



CONFEZIONATA IN SACCA DI POLIPROPILENE

# DISPOSITIVI ANTICADUTA



## art. CI5P IMBRACATURA ANTICADUTA PLUS

CON AGGANCIAMENTO DORSALE E STERNALE  
E CINTURA DI POSIZIONAMENTO

CE DPI 3ª categoria  
EN 358 - EN 361



DURATA UTILE TEORICA DEL DISPOSITIVO:  
15 anni dalla data di produzione

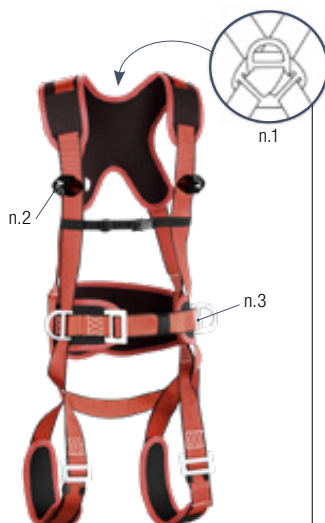

### DISPOSITIVO DI PROTEZIONE INDIVIDUALE ADATTO PER LAVORI IN CUI ESISTA UN RISCHIO DI CADUTA.

Dispone di un punto di ancoraggio anticaduta **dorsale** (n.1) su fibbia D in acciaio da 8 mm ed un punto di aggancio anticaduta **frontale** (n.2) composto da due cappi per collegarvi un sistema anticaduta. **Presenta schienalino e cosciali imbottiti per una maggiore comodità.**

La **cintura** (n.3) consente all'utilizzatore di collegarsi alla struttura in cui sta lavorando in modo fermo e sicuro e lo protegge in ogni momento contro il rischio di caduta. Presenta due fibbie a forma di "D" che fungono da punti di posizionamento.

È composta da:

- una fascia dorsale imbottita di schiuma
- fascia per punto vita in poliestere in colore rosso da 45 mm altamente resistente

Peso: 1,470 kg



CONFEZIONATA  
IN SACCA DI  
POLIPROPILENE

## art. CI7 IMBRACATURA ANTICADUTA

CON FIBBIE REGOLABILI SUL TORACE  
E SULLE GAMBE  
CON AGGANCIAMENTO DORSALE E STERNALE

CE DPI 3ª categoria  
EN 361



DURATA UTILE TEORICA DEL DISPOSITIVO:  
15 anni dalla data di produzione



### DISPOSITIVO INDIVIDUALE ADATTO PER LAVORI IN QUOTA CHE NON RICHIEDONO DISPOSITIVI DI POSIZIONAMENTO.

L'imbracatura include 2 punti di ancoraggio anticaduta: sia quello **frontale** che quello **dorsale** sono formati da due fibbie da 8 mm

**Nastro in poliestere da 47 mm**

Peso 1,189 Kg



CONFEZIONATA  
IN SACCA DI  
POLIPROPILENE



# DISPOSITIVI ANTICADUTA

AEReA

## art. C110 IMBRACATURA DI SALVATAGGIO

CON AGGANCIAMENTO STERNALE

CE DPI 3ª categoria  
EN 361



DURATA UTILE TEORICA DEL DISPOSITIVO:  
15 anni dalla data di produzione



IMBRACATURA ANTICADUTA  
PROGETTATA PER AGEVOLARE  
L'EVACUAZIONE DELL'UTILIZZATORE  
IN CASO DI EMERGENZA.

Punto d'aggancio anticaduta **frontale**  
composto da due cappi.

Presenta due fibbie regolabili sul  
petto e sulle gambe.

Nastri in poliestere da 45 mm.

Peso: 0,945 kg



CONFEZIONATA  
IN SACCA DI  
POLIPROPILENE

## art. C115 IMBRACATURA ANTICADUTA

CON AGGANCIAMENTO DORSALE E STERNALE  
E CINTURA DI POSIZIONAMENTO

CE DPI 3ª categoria  
EN 358 - EN 361



DURATA UTILE TEORICA DEL DISPOSITIVO:  
15 anni dalla data di produzione



DISPOSITIVO INDIVIDUALE  
ADATTO PER LAVORI IN QUOTA  
CHE RICHIEDONO DISPOSITIVI DI  
POSIZIONAMENTO.

Dispone di 2 punti di ancoraggio anticaduta:  
uno **dorsale** e uno **sternale**.

Interno coscia, bretelle e cintura di  
posizionamento imbottite in schiuma  
poliuretanicca.

2 fibbie di posizionamento

2 anelli rigidi porta attrezzi

Peso 1,68 Kg



CONFEZIONATA  
IN SACCA DI  
POLIPROPILENE

## art. C120 IMBRACATURA ANTICADUTA PER LAVORI IN SOSPENSIONE

CON AGGANCIAMENTO DORSALE E STERNALE  
E CINTURA DI POSIZIONAMENTO

CE DPI 3ª categoria  
EN 358 - EN 361  
EN 813



DURATA UTILE TEORICA DEL DISPOSITIVO:  
15 anni dalla data di produzione

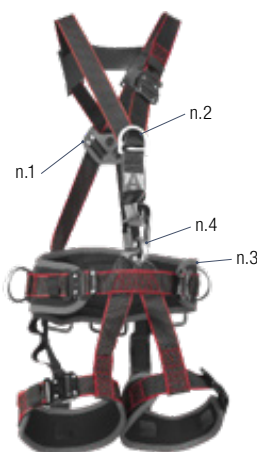

DISPOSITIVO DI PROTEZIONE  
INDIVIDUALE ADATTO PER TUTTI  
GLI AMBITI DI LAVORO IN QUOTA.

CONTRO CADUTE IN QUOTA: dispone  
di 2 punti di ancoraggio anticaduta, uno  
**dorsale (n.1)** sullo schienalino, e uno  
**sternale (n.2)**, entrambi realizzati con  
fibbia D in acciaio da 8 mm, per collegare  
un sistema anticaduta.

LAVORI DI POSIZIONAMENTO E DI  
TRATTENUTA: i **punti laterali** distribuiscono  
il carico sulla cintura (n.3), per le situazioni di  
lavoro che richiedano un posizionamento.

LAVORI IN SOSPENSIONE: dispone di un  
**anello ventrale (n.4)**. Questo punto di  
ancoraggio consente di distribuire il carico  
tra la cintura e i cosciali durante i lavori  
effettuati totalmente in sospensione.

Nastri in poliestere da 45 mm.

Cintura e cosciali imbottiti.

3 anelli porta-materiali (2 laterali e  
1 posteriore).

Fibbie ad aggancio rapido che  
consentono un'agevole  
regolazione di tutto l'insieme  
dell'imbracatura.

TESTATA PER 140 KG

Peso: 2,400 kg



CONFEZIONATA  
IN SACCA DI  
POLIPROPILENE



## KIT



CONFEZIONATO  
IN SACCA DI  
POLIPROPILENE

### art. CKIT01 KIT TRATTENUTA IN ALTEZZA

KIT COMPOSTO DA:  
IMBRACATURA ANTICADUTA ART. C12  
CORDINO DI COLLEGAMENTO ART. CC11  
CONNETTORE MOD. CM17 (2 PEZZI)



art. C12



mod. CM17



art. CC11

### IMBRACATURA ANTICADUTA art. C12

Dispone di un punto di ancoraggio anticaduta **dorsale** su fibbia D in acciaio da 8 mm, per collegarvi un sistema anticaduta.

**Nastro in poliestere da 45 mm**

**Fibbie per regolazione gambe**

**Peso: 0,5700 kg**

CE DPI 3ª categoria  
EN 361



DURATA UTILE TEORICA DEL DISPOSITIVO:  
15 anni dalla data di produzione

### CORDINO DI COLLEGAMENTO 1 mt art. CC11

**Cordino in poliammide semistatico** di diametro 11 mm e una grande resistenza alla trazione. Presenta un filamento rosso che ha la funzione di spia di usura.

Le due estremità dell'elemento di collegamento sono dotate di **redance** di color rosso per proteggere il cordino dagli attriti provocati dai connettori di giunzione.

*Il sistema di collegamento deve essere collegato da una delle sue estremità ad un punto di ancoraggio tramite un connettore compatibile e dall'altra estremità ad un dispositivo previsto per fermare le cadute (assorbitore di energia, dispositivo anticaduta retrattile...).*

**Carico minimo di rottura: 2200 kg**

**Peso: 0,250 kg**

CE DPI 3ª categoria  
EN 354



DURATA UTILE TEORICA DEL DISPOSITIVO:  
15 anni dalla data di produzione

### CONNETTORE IN ACCIAIO mod. CM17

Ha la **chiusura automatica** mediante l'azione della molla interna, e il **blocco manuale** mediante una vite cilindrica.

Con questo sistema s'impedisce totalmente lo sblocco involontario o accidentale del moschettone.

Tutti i componenti del moschettone sono in acciaio con ottime proprietà meccaniche.

Adatto per essere utilizzato in atmosfere potenzialmente esplosive (ATEX)

**Peso: 175 g**

CE DPI 3ª categoria  
EN 362



22 kN



16 mm

DURATA UTILE TEORICA DEL DISPOSITIVO: illimitata

## art. CKIT02 KIT PONTEGGI

KIT COMPOSTO DA:  
IMBRACATURA ANTICADUTA ART. C13  
ASSORBITORE DI ENERGIA ART. 31A  
CONNETTORE ART. CM17  
CONNETTORE MOD. 31



### IMBRACATURA ANTICADUTA art. C13

Dispone di un punto di ancoraggio anticaduta **dorsale** su fibbia D in acciaio da 8 mm, per collegarvi un sistema anticaduta e un altro **frontale** composto da due cappi.

**Nastro in poliestere da 45 mm**

**Fibbie per regolazione gambe**

**Peso: 0,593 kg**

CE DPI 3ª categoria  
EN 361



DURATA UTILE TEORICA DEL DISPOSITIVO: 15 anni dalla data di produzione

### ASSORBITORE DI ENERGIA art. CAB33

È progettato per essere collegato tramite un connettore adatto ad una imbracatura anticaduta, senza che sia necessario l'uso di elementi di collegamento perché già incorporati nell'assorbitore stesso.

Composto da:

- **Assorbitore** formato da due pezzi tessili intrecciati, piegato e sistemato all'interno di una guaina.
- **Elemento di collegamento** con nastro in poliestere colore arancione con terminazioni a forma di cappi protette con una guaina in plastica trasparente.

Adatto per essere utilizzato in atmosfere potenzialmente esplosive (ATEX)

**Lunghezza complessiva del dispositivo: 1,55 m**

**Peso: 0,95 kg**

CE DPI 3ª categoria  
EN 355



DURATA UTILE TEORICA DEL DISPOSITIVO: 15 anni dalla data di produzione

### CONNETTORE IN ACCIAIO art. CM17

Ha la **chiusura automatica** mediante l'azione della molla interna, e il **blocco manuale** mediante una vite cilindrica.

Con questo sistema s'impedisce totalmente lo sblocco involontario o accidentale del moschettono.

Tutti i componenti del moschettono sono in acciaio con ottime proprietà meccaniche.

Adatto per essere utilizzato in atmosfere potenzialmente esplosive (ATEX)

**Peso: 175 g**

CE DPI 3ª categoria  
EN 362

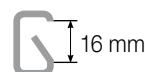

DURATA UTILE TEORICA DEL DISPOSITIVO: illimitata

### CONNETTORE IN ACCIAIO mod. 31

Con **meccanismo di chiusura** e **meccanismo di blocco di sicurezza automatici** progettati per impedire lo sblocco involontario o accidentale del connettore, costringendo l'utilizzatore a eseguire 2 operazioni volontarie e consecutive per sganciarsi.

Tutti i componenti del moschettono sono in acciaio con ottime proprietà meccaniche.

Adatto per essere utilizzato in atmosfere potenzialmente esplosive (ATEX)

**Peso: 250 g**

CE DPI 3ª categoria  
EN 362



DURATA UTILE TEORICA DEL DISPOSITIVO: illimitata

## art. CKIT03 COPERTURE TETTI

KIT COMPOSTO DA:  
IMBRACATURA ANTICADUTA  
ART. CI3  
CORDINO CON  
ASSORBITORE  
DI ENERGIA ART. 37  
CONNETTORE  
ART. CM17 (2 PEZZI)



art. CI3



art. CM17

art. 37



CONFEZIONATO  
IN SACCA DI  
POLIPROPILENE

### IMBRACATURA ANTICADUTA

#### art. CI3

Dispone di un punto di ancoraggio anticaduta **dorsale** su fibbia D in acciaio da 8 mm, per collegarvi un sistema anticaduta e un altro **frontale** composto da due cappi.

**Nastro in poliestere da 45 mm**

**Fibbie per regolazione gambe**

**Peso: 0,593 kg**

CE DPI 3<sup>a</sup> categoria  
EN 361



DURATA UTILE TEORICA DEL DISPOSITIVO: 15 anni dalla data di produzione

### CORDINO CON ASSORBITORE DI ENERGIA

#### art. 37

È progettato per essere collegato tramite un connettore adatto ad una imbracatura anticaduta, senza che sia necessario l'uso di elementi di collegamento perché già incorporati nell'assorbitore stesso.

Composto da:

- **Assorbitore di energia** a strappo.
- **Elemento di collegamento** formato da un cordino semistatico con un diametro pari a 11 mm.

**Lunghezza complessiva  
del dispositivo: 1,75 m**

**Carico minimo di rottura: 22 kN**

**Peso: 1,180 kg**

CE DPI 3<sup>a</sup> categoria  
EN 355



DURATA UTILE TEORICA DEL DISPOSITIVO: 15 anni dalla data di produzione

### CONNETTORE IN ACCIAIO

#### art. CM17

Ha la **chiusura automatica** mediante l'azione della molla interna, e il **blocco manuale** mediante una vite cilindrica.

Con questo sistema s'impedisce totalmente lo sblocco involontario o accidentale del moschettoni.

Tutti i componenti del moschettoni sono in acciaio con ottime proprietà meccaniche.

**Adatto per essere utilizzato in atmosfere potenzialmente esplosive (ATEX)**

**Peso: 175 g**

CE DPI 3<sup>a</sup> categoria  
EN 362



22 kN

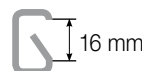

16 mm

DURATA UTILE TEORICA DEL DISPOSITIVO: illimitata

## art. CKIT04 KIT ATEX



KIT COMPOSTO DA:  
IMBRACATURA ANTICADUTA ART. 21-C ATEX  
ASSORBITORE DI ENERGIA ART. 31A  
CONNETTORE ART. CM17  
CONNETTORE MOD. 31



art. 21-C ATEX



mod. 31

art. CM17

art. CAB33



CONFEZIONATO  
IN SACCA DI  
POLIPROPILENE

## IMBRACATURA ANTICADUTA art. 21-C ATEX

Dispone di un punto di ancoraggio anticaduta **dorsale** e uno **sternale**, entrambi con fibbia D in acciaio da 8 mm.

Fibbie ad aggancio rapido per un'agevole regolazione dell'imbracatura. 2 anelli porta-materiali.

Adatta per essere utilizzata in atmosfere potenzialmente esplosive (ATEX) in zone classificate come 1 o 21, a causa della presenza di gas o vapori infiammabili classificati come IIA o IIB o polveri combustibili, e pertanto anche in zone classificate come 2 o 22.

Nastro in poliestere da 45 mm

Protezione contro elettricità statica

TESTATA PER 140 kg

Peso: 1,705 kg

CE DPI 3<sup>a</sup> categoria  
EN 361



DURATA UTILE TEORICA DEL DISPOSITIVO: 15 anni dalla data di produzione

## ASSORBITORE DI ENERGIA art. CAB33

È progettato per essere collegato tramite un connettore adatto ad una imbracatura anticaduta, senza che sia necessario l'uso di elementi di collegamento perché già incorporati nell'assorbitore stesso.

Composto da:

- **Assorbitore** formato da due pezzi tessili intrecciati, piegato e sistemato all'interno di una guaina.
- **Elemento di collegamento** con nastro in poliestere colore arancione con terminazioni a forma di cappi protette con una guaina in plastica trasparente.

Adatto per essere utilizzato in atmosfere potenzialmente esplosive (ATEX)

Lunghezza complessiva del dispositivo: 1,55 m

Peso: 0,95 kg

CE DPI 3<sup>a</sup> categoria  
EN 355



DURATA UTILE TEORICA DEL DISPOSITIVO: 15 anni dalla data di produzione

## CONNETTORE IN ACCIAIO art. CM17

Ha la **chiusura automatica** mediante l'azione della molla interna, e il **blocco manuale** mediante una vite cilindrica. Con questo sistema s'impedisce totalmente lo sblocco involontario o accidentale del moschettone.

Tutti i componenti del moschettone sono in acciaio con ottime proprietà meccaniche.

Adatto per essere utilizzato in atmosfere potenzialmente esplosive (ATEX)

Peso: 175 g

CE DPI 3<sup>a</sup> categoria  
EN 362



DURATA UTILE TEORICA DEL DISPOSITIVO: illimitata

## CONNETTORE IN ACCIAIO mod. 31

Con **meccanismo di chiusura** e **meccanismo di blocco di sicurezza automatici** progettati per impedire lo sblocco involontario o accidentale del connettore, costringendo l'utilizzatore a eseguire 2 operazioni volontarie e consecutive per sganciarsi.

Tutti i componenti del moschettone sono in acciaio con ottime proprietà meccaniche.

Adatto per essere utilizzato in atmosfere potenzialmente esplosive (ATEX)

Peso: 250 g

CE DPI 3<sup>a</sup> categoria  
EN 362



DURATA UTILE TEORICA DEL DISPOSITIVO: illimitata

## art. CKIT05 KIT DIELETRICO

IMBRACATURA ANTICADUTA  
ART. MAXIPRO DIELETRICO  
CORDINO CON ASSORBITORE DI ENERGIA  
(CONNETTORI DIELETRICI COMPRESI)  
ART. 53



art. MAXIPRO  
DIELETRICO

art. 53

CONFEZIONATO  
IN SACCA DI  
POLIPROPILENE

## IMBRACATURA ANTICADUTA

### art. MAXIPRO DIELETRICO

Dispone di un punto anticaduta **dorsale dielettrico** con fibbia a D in acciaio da 8 mm e di un punto anticaduta **frontale** costituito da 2 cappi per il collegamento di un sistema anticaduta.

- Fascia dorsale imbottita in schiuma
- Fascia per punto vita in poliestere di colore rosso da 45 mm altamente resistente.
- 2 fibbie a forma di "D" che fungono da punti di posizionamento.
- Fibbie in lega d'acciaio rivestite con resina di cloruro di polivinile che le rende un materiale a bassa conducibilità elettrica.  
Rigidità elettrica di 6,9 kV.

**Peso: 1,470 Kg**

*L'imbracatura dielettrica non esime dal rischio di folgorazione.*

CE DPI 3ª categoria  
EN 358 - EN 361



DURATA UTILE TEORICA DEL DISPOSITIVO: 15 anni dalla data di produzione

## CORDINO DIELETRICO SEMPLICE CON ASSORBITORE DI ENERGIA

### art. 53

Progettato per lavorare in presenza di rischi elettrici grazie al **connettore dielettrico incluso**. Permette di abbracciare la struttura senza dover stringere il nastro. Possibilità di accorciare o di allungare l'elemento di collegamento.

- Fasce di collegamento in filato di fibra sintetica con una larghezza nominale di 19 mm.
- Assorbitore di energia in fibra sintetica intrecciata.
- Cuciture in filamento continuo di nylon bonderizzato.



Sono compresi:

#### Connettore mod. Dielettrico



23 kN



51 mm

#### Connettore mod. 32



23 kN



18 mm

**Rottura dielettrica: ASTM D149 58,8 kV**

**Rigidità dielettrica: ASTM D149 27,2 kV/mm**

**Resistività superficiale: ASTM D257 3,98 x 10<sup>15</sup> 0**

**Resistività volume: ASTM D257 2,33 x 10<sup>15</sup> 0**

**Lunghezza complessiva  
del dispositivo: 1,75 m**

**Peso: 1,13kg**

CE DPI 3ª categoria  
EN 355



DURATA UTILE TEORICA DEL DISPOSITIVO: 15 anni dalla data di produzione



## CONNETTORI

### art. CM17 CONNETTORE IN ACCIAIO

CE DPI 3ª categoria  
EN 362

DURATA UTILE TEORICA DEL DISPOSITIVO:  
illimitata

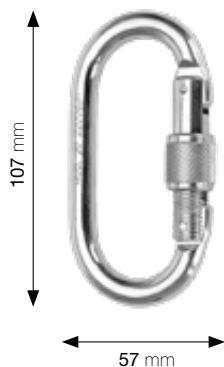

Ha la **chiusura automatica** mediante l'azione della molla interna, e il **blocco manuale** mediante una vite cilindrica. Con questo sistema s'impedisce totalmente lo sblocco involontario o accidentale del moschettone.

Tutti i componenti del moschettone sono in acciaio con ottime proprietà meccaniche.

Adatto per essere utilizzato in atmosfere potenzialmente esplosive (ATEX)

Peso: 175 g



### art. CM120A CONNETTORE IN ALLUMINIO

CE DPI 3ª categoria  
EN 362

DURATA UTILE TEORICA DEL DISPOSITIVO:  
illimitata



Sistema di **blocco automatico**, ideale per manipolazioni frequenti.

**Sblocco rapido** in due tempi: spingere e far girare la ghiera di sicurezza.

Peso: 87 g



### art. CM60 CONNETTORE IN ALLUMINIO

CE DPI 3ª categoria  
EN 362

DURATA UTILE TEORICA  
DEL DISPOSITIVO:  
illimitata



Con **chiusura automatica**, mediante l'azione della molla interna, e **blocco automatico**.

Con questo sistema di chiusura si impedisce completamente lo sblocco involontario o accidentale del connettore, costringendo l'utilizzatore a effettuare 2 operazioni manuali volontarie e consecutive per sganciarsi.

Peso: 0,530 kg





## CORDINI



### art. CC11 CORDINO DI COLLEGAMENTO 1 mt

CE DPI 3ª categoria  
EN 354



DURATA UTILE TEORICA DEL DISPOSITIVO:  
15 anni dalla data di produzione

**CORDINO IN POLIAMMIDE SEMISTATICO  
DI DIAMETRO 11 mm E UNA GRANDE  
RESISTENZA ALLA TRAZIONE.**

**Presenta un filamento rosso che ha la  
funzione di spia di usura.**

Le due estremità dell'elemento di collegamento sono  
dotate di **redance** di colore rosso per proteggere il  
cordino dagli attriti provocati dai connettori di giunzione.

*ATTENZIONE: L'elemento di collegamento art. CC11  
senza assorbitore di energia non deve essere utilizzato  
in un sistema anticaduta.*

**Carico minimo di rottura:  
2200 kg**

**Peso: 0,150 kg**



### art. CC14 CORDINO DI COLLEGAMENTO 1,5 mt

CE DPI 3ª categoria  
EN 354



DURATA UTILE TEORICA DEL DISPOSITIVO:  
15 anni dalla data di produzione

**CORDINO IN POLIAMMIDE SEMISTATICO  
DI DIAMETRO 11 mm E UNA GRANDE  
RESISTENZA ALLA TRAZIONE.**

**Presenta un filamento rosso che ha la  
funzione di spia di usura.**

Le due estremità dell'elemento di collegamento sono  
dotate di **redance** di colore rosso per proteggere il  
cordino dagli attriti provocati dai connettori di giunzione.

*ATTENZIONE: L'elemento di collegamento art. CC11  
senza assorbitore di energia non deve essere utilizzato  
in un sistema anticaduta.*

**Carico minimo di rottura:  
2200 kg**

**Peso: 0,210 kg**

## CORDINI

art. CM17



mod. 32

### art. CC12 CORDINO DI COLLEGAMENTO REGOLABILE

CE DPI 3ª categoria  
EN 358



DURATA UTILE TEORICA DEL DISPOSITIVO:  
15 anni dalla data di produzione

**CORDINO DI COLLEGAMENTO REGOLABILE DESTINATO AD AMBITI DI LAVORO CHE RICHIEDANO TECNICHE DI POSIZIONAMENTO IMPEDENDO DI RAGGIUNGERE I PUNTI IN CUI POTREBBE AVVENIRE UNA CADUTA LIBERA.**

È composto da:

- **Cordino in poliammide semistatico** di diametro 11 mm e una grande resistenza alla trazione; il filamento rosso che ha la funzione di spia di usura. Una delle due estremità del cordino è dotata di una **redance** di colore rosso per proteggere il cordino dagli attriti provocati dal moschettone.

L'altra estremità è collegata al **regolatore di lunghezza**, una fibbia rettangolare con traversa centrale, con sezione circolare, in lega leggera d'alluminio.

*Deve essere utilizzato abbinato ad una cintura di posizionamento.*

**Lunghezza regolabile:**  
0,85 m - 1,35 m

**Carico minimo di rottura:**  
22 kN

**TESTATO PER 140 kg**

**Peso: 0,521 kg**

Sono compresi:

**Connettore art. CM17**



**Connettore mod. 32**



art. CM17



art. PCX-001

### art. CC13 CORDINO DI COLLEGAMENTO REGOLABILE

CE DPI 3ª categoria  
EN 358



DURATA UTILE TEORICA DEL DISPOSITIVO:  
15 anni dalla data di produzione

**FUNE DI ANCORAGGIO SEMISTATICA IN POLIAMMIDE DIAMETRO 14 mm CON PROTEZIONE IN PVC TRASPARENTE ANTIUSURA.**

Una estremità include un **connettore** in alluminio, mentre l'altra estremità è costituita da un **nodo** effettuato con la stessa corda.

Include inoltre un **regolatore di lunghezza** costituito da un connettore con bloccaggio manuale.

*Deve essere utilizzato in combinazione con una cintura di sicurezza.*

**Lunghezza regolabile:**  
0,85 m - 1,35 m

**Peso: 0,293 Kg**

Sono compresi:

**Connettore art. CM17**



**Connettore art. PCX-001**



## ASSORBITORI DI ENERGIA CON CORDA

### art. CAB28 CORDINO CON ASSORBITORE DI ENERGIA

CE DPI 3<sup>a</sup> categoria  
EN 355



DURATA UTILE TEORICA DEL DISPOSITIVO:  
15 anni dalla data di produzione

COMPONENTE INDISPENSABILE PER CREARE UN SISTEMA ANTICADUTA SICURO IN GRADO DI SOPPORTARE LE SITUAZIONI DI LAVORO PIÙ ESIGENTI.

Progettato per essere collegato tramite un connettore adatto ad una imbracatura anticaduta, senza che sia necessario l'uso di elementi di collegamento perché già incorporati nell'assorbitore stesso.

È composto da:

- **Cordino in poliammide semistatico** diametro 11 mm
- **Assorbitore di energia**
- **Moschettone mod. 32** in acciaio, apertura 18 mm
- **Moschettone art. CM17** in acciaio ovale, apertura 16 mm

Lunghezza: 1,75 m

#### Connettore art. CM17



#### Connettore mod. 32



mod. 32



art. CM17

### art. CAB21 CORDINO CON ASSORBITORE DI ENERGIA

CE DPI 3<sup>a</sup> categoria  
EN 355



DURATA UTILE TEORICA DEL DISPOSITIVO:  
15 anni dalla data di produzione

COMPONENTE INDISPENSABILE PER CREARE UN SISTEMA ANTICADUTA SICURO IN GRADO DI SOPPORTARE LE SITUAZIONI DI LAVORO PIÙ ESIGENTI.

Progettato per essere collegato tramite un connettore adatto ad una imbracatura anticaduta, senza che sia necessario l'uso di elementi di collegamento perché già incorporati nell'assorbitore stesso.

Sono compresi:

- **Fascia di assorbimento di energia** a strappo.
- **Elemento di collegamento** formato da 1 cordino in poliammide semistatico con un diametro pari a 11 mm.
- **Connettore mod. 31:** Connettore direzionale in acciaio. Blocco di sicurezza automatico. Utilizzato per essere collegato alle strutture di grosso diametro.
- **Connettore mod. 32:** Connettore direzionale in acciaio. Bloccaggio di sicurezza automatico.

Lunghezza complessiva del dispositivo: 1,75 m

Peso: 1,180 kg

#### Connettore mod. 31



#### Connettore mod. 32



CONFEZIONATO IN SACCA DI POLIPROPILENE

mod. 32



mod. 31

# DISPOSITIVI ANTICADUTA



## art. CAB38 ASSORBITORE DI ENERGIA

CON CORDINO SEMISTATICO DI DIAMETRO 11 mm  
COMPRESO DI UN MOSCHETTONE art. CM17  
E UN MOSCHETTONE art. CM60

CE DPI 3ª categoria  
EN 355



DURATA UTILE TEORICA DEL DISPOSITIVO:  
15 anni dalla data di produzione

Lunghezza complessiva del  
dispositivo: 90 cm

Peso: 0,88 kg

### Connettore art. CM17



### Connettore art. CM60



## art. CAB30 DOPPIO CORDINO CON ASSORBITORE DI ENERGIA

CE DPI 3ª categoria  
EN 355



DURATA UTILE TEORICA DEL DISPOSITIVO:  
15 anni dalla data di produzione



CONFEZIONATO  
IN SACCA DI  
POLIPROPILENE



COMPONENTE INDISPENSABILE PER  
CREARE UN SISTEMA ANTICADUTA  
SICURO IN GRADO DI SOPPORTARE LE  
SITUAZIONI DI LAVORO PIÙ ESIGENTI.  
Progettato per essere collegato tramite  
un connettore adatto ad una imbracatura  
anticaduta, senza che sia necessario  
l'uso di elementi di collegamento perché  
già incorporati nell'assorbitore stesso.

Sono compresi:

- Fascia di assorbimento di energia a strappo.
- Elemento di collegamento a Y formato da 2 cordini intrecciati in poliammide semistatico con un diametro pari a 11 mm.
- Connettore art. CM17: Connettore simmetrico con sistema di blocco manuale filettato.
- 2 connettori mod. 31: Connettore direzionale in acciaio. Blocco di sicurezza automatico. Utilizzati per essere collegati alle strutture di grosso diametro.

Lunghezza complessiva  
del dispositivo: 1,75 m

Peso: 1,76 kg

### Connettore art. CM17



### Connettore mod. 31



## ASSORBITORI DI ENERGIA CON CORDA

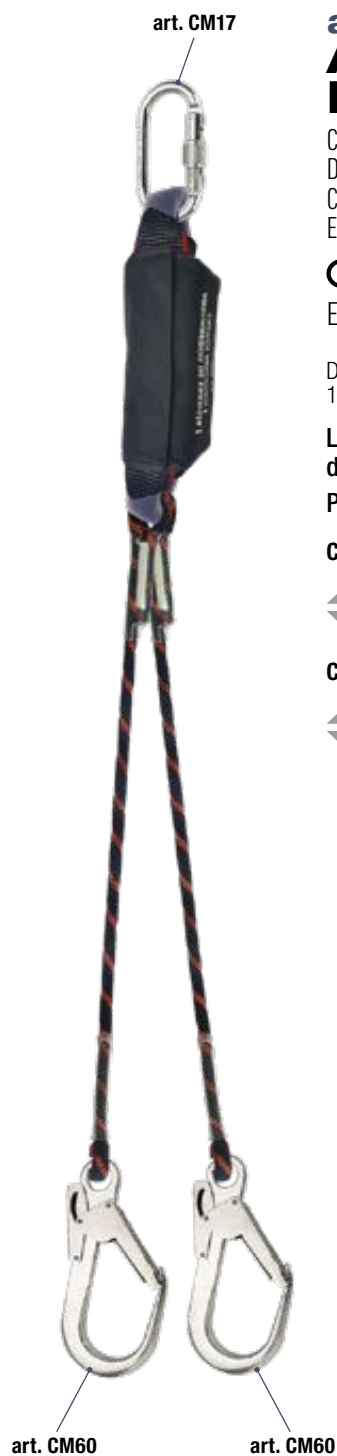

### art. CAB39 ASSORBITORE DI ENERGIA

CON DOPPIO CORDINO SEMISTATICO  
DI DIAMETRO 11 mm  
COMPRESO DI UN MOSCHETTONE art. CM17  
E DUE MOSCHETTONI art. CM60

CE DPI 3<sup>a</sup> categoria  
EN 355



DURATA UTILE TEORICA DEL DISPOSITIVO:  
15 anni dalla data di produzione

Lunghezza complessiva del  
dispositivo: 90 cm

Peso: 1,49 kg

Connettore art. CM17



22 kN



16 mm

Connettore art. CM60



23 kN



60 mm

## ASSORBITORI DI ENERGIA CON NASTRO

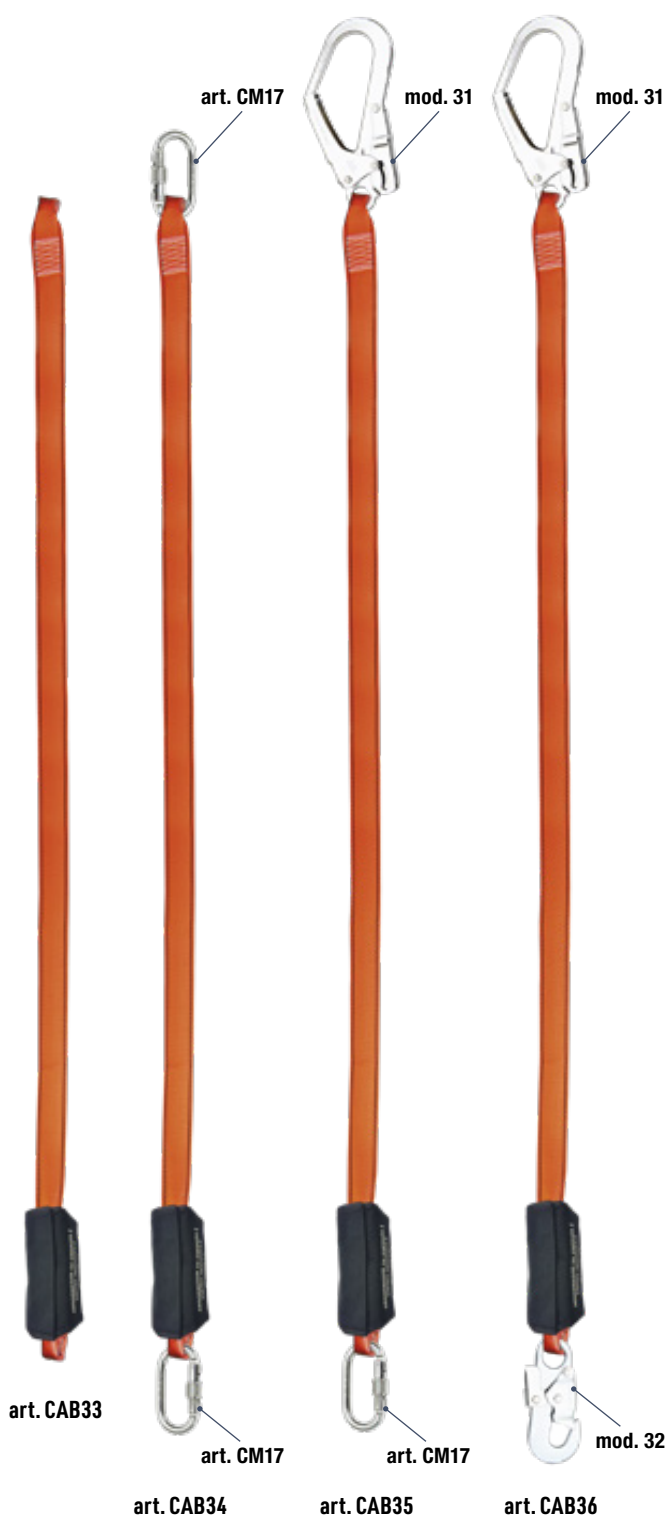

### art. CAB33 ASSORBITORE DI ENERGIA SENZA MOSCHETTONI

CE DPI 3ª categoria  
EN 355



DURATA UTILE TEORICA DEL DISPOSITIVO:  
15 anni dalla data di produzione

Composto da:

- **Assorbitore** formato da due pezzi tessili intrecciati, piegato e sistemato all'interno di una guaina.
- **Elemento di collegamento** con nastro in poliestere colore arancione con terminazioni a forma di cappi protette con una guaina in plastica trasparente.

Adatto per essere utilizzato in atmosfere potenzialmente esplosive (ATEX)

Lunghezza complessiva del dispositivo: 1,30 m

Peso: 0,300 kg

### art. CAB34

COMPRESO DI 2  
MOSCHETTONI art. CM17

Lunghezza complessiva  
del dispositivo: 1,45 m

Peso: 0,671 kg

Connettore art. CM17

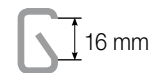

### art. CAB35

COMPRESO DI UN MOSCHETTONE  
art. CM17 E UN MOSCHETTONE mod. 31

Lunghezza complessiva  
del dispositivo: 1,60 m

Peso: 0,950 kg

Connettore art. CM17



Connettore mod. 31



### art. CAB36

COMPRESO DI UN MOSCHETTONE mod. 31 E UN MOSCHETTONE mod. 32

Il moschettone mod. 32 in acciaio (peso 228 gr.) ha un meccanismo di chiusura e un meccanismo di blocco di sicurezza automatici progettati per impedire l'apertura involontaria o accidentale del connettore costringendo l'utilizzatore a eseguire 2 operazioni volontarie e consecutive per sganciarsi.

Lunghezza complessiva del dispositivo: 1,60 m

Peso: 0,780 kg

Connettore mod. 31



Connettore mod. 32





## ASSORBITORI DI ENERGIA CON NASTRO

art. CM17



### art. CAB37 ASSORBITORE DI ENERGIA

COMPRESO DI UN MOSCHETTONE art. CM17  
E DUE MOSCHETTONE mod. 31

CE DPI 3ª categoria  
EN 355



DURATA UTILE TEORICA DEL DISPOSITIVO:  
15 anni dalla data di produzione

Composto da:

- **Assorbitore** formato da due pezzi tessili intrecciati, piegato e sistemato all'interno di una guaina.
- **Elemento di collegamento** con doppio nastro in poliestere colore nero.

**Lunghezza complessiva del dispositivo:**  
1,75 m

**Peso: 1,558 kg**

**Connettore art. CM17**



22 kN



16 mm

**Connettore mod. 31**



23 kN



51 mm

mod. 31

mod. 31

## ASSORBITORI DI ENERGIA CON FETTUCCIA ELASTICA

### art. CAB31 CORDINO ELASTICO CON ASSORBITORE DI ENERGIA INCORPORATO

CE DPI 3ª categoria EN 355



CONFEZIONATO IN SACCA DI POLIPROPILENE

DURATA UTILE TEORICA DEL DISPOSITIVO: 15 anni dalla data di produzione

mod. 32



**COMPONENTE INDISPENSABILE PER CREARE UN SISTEMA ANTICADUTA SICURO IN GRADO DI SOPPORTARE LE SITUAZIONI DI LAVORO PIÙ ESIGENTI. Progettato per essere collegato tramite un connettore adatto ad una imbracatura anticaduta, senza che sia necessario l'uso di elementi di collegamento perché già incorporati nell'assorbitore stesso.**

Sono compresi:

- **Fascia di collegamento** in filato di fibra sintetica di 40 mm di larghezza nominale. La sua costruzione è di tipo tubolare e presenta un elastico al suo interno per evitare un allungamento indesiderato del nastro.
- **Assorbitore di energia** in fibra sintetica intrecciata, al fine di dissipare l'energia generata dalla caduta.
- **Connettore** direzionale in acciaio **mod. 32**. Bloccaggio di sicurezza automatico.
- **Connettore** direzionale in acciaio **mod. 31**. Blocco di sicurezza automatico. Utilizzato per essere collegato alle strutture di grosso diametro.

Lunghezza complessiva del dispositivo: 1,50 m

Peso: 1,360 kg

**Connettore mod. 31**



**Connettore mod. 32**



mod. 31

### art. CAB32 DOPPIO CORDINO ELASTICO CON ASSORBITORE DI ENERGIA INCORPORATO

CE DPI 3ª categoria EN 355



CONFEZIONATO IN SACCA DI POLIPROPILENE

DURATA UTILE TEORICA DEL DISPOSITIVO: 15 anni dalla data di produzione

mod. 32



**COMPONENTE INDISPENSABILE PER CREARE UN SISTEMA ANTICADUTA SICURO IN GRADO DI SOPPORTARE LE SITUAZIONI DI LAVORO PIÙ ESIGENTI. Progettato per essere collegato tramite un connettore adatto ad una imbracatura anticaduta, senza che sia necessario l'uso di elementi di collegamento perché già incorporati nell'assorbitore stesso.**

Sono compresi:

- **Fascia di collegamento** in filato di fibra sintetica di 40 mm di larghezza nominale. La sua costruzione è di tipo tubolare e presenta un elastico al suo interno per evitare un allungamento indesiderato del nastro.
- **Assorbitore di energia** in fibra sintetica intrecciata, al fine di dissipare l'energia generata dalla caduta.
- **Connettore** direzionale in acciaio **mod. 32**. Bloccaggio di sicurezza automatico.
- **2 connettori** direzionali in acciaio **mod. 31**. Blocco di sicurezza automatico. Utilizzati per essere collegati alle strutture di grosso diametro.

Lunghezza complessiva del dispositivo: 1,50 m

Peso: 2,070 kg

**Connettore mod. 31**



**Connettore mod. 32**



mod. 31

## RETRATTILI



**NEW!**

### art. CLI2 DISPOSITIVO ANTICADUTA RETRATTILE

CAVO TESSILE 2,5 MT

CE DPI 3ª categoria  
EN 360



DURATA UTILE TEORICA DEL DISPOSITIVO:  
15 anni dalla data di produzione

**NON ADATTO PER USO  
SU PIANO ORIZZONTALE**

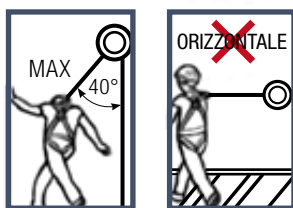

DISPOSITIVO DOTATO DI FRENATURA AUTOMATICA AD INERZIA.

Fissato ad un punto di ancoraggio sicuro, consente all'utilizzatore di lavorare con la massima mobilità, sicurezza e comfort su pendii, tetti e spazi recintati.

Il dispositivo è composto da:

- 2 **connettori art. CM17**: Connettori simmetrici con blocco manuale filettato. Diametro di apertura: 16 mm. Utilizzati per effettuare ancoraggi o per collegarsi alle strutture.
- **Carter** in ABS.
- **Connettore mod. KH-GIRO**: Connettore girevole con blocco automatico. Diametro di apertura 19 mm, per prevenire i nodi sulla corda.
- **Assorbitore di energia** integrato.
- **Cordino** in nastro di poliammide: larghezza nominale 49 mm. Lunghezza: 2,5 mt.

**Carico massimo: 100 kg**

**Peso: 1,305 kg**



### art. CLI6 DISPOSITIVO ANTICADUTA RETRATTILE

CAVO TESSILE 6 MT

CE DPI 3ª categoria  
EN 360



DURATA UTILE TEORICA DEL DISPOSITIVO:  
15 anni dalla data di produzione

**NON ADATTO PER USO  
SU PIANO ORIZZONTALE**

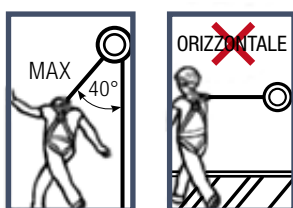

DISPOSITIVO DOTATO DI FRENATURA AUTOMATICA AD INERZIA.

Consente lo spostamento dell'utilizzatore in un'ampia zona di lavoro offrendo protezione contro eventuali cadute dall'alto.

Il dispositivo è composto da:

- **Connettore art. CM17**: Connettore simmetrico con blocco manuale filettato. Diametro di apertura: 16 mm. Utilizzati per effettuare ancoraggi o per collegarsi alle strutture.
- **Carter** in ABS.
- **Elemento di collegamento** tramite nastro in poliammide da 25 mm di larghezza nominale. Lunghezza: 6 metri.
- **Connettore mod. KH-GIRO**: Connettore girevole con blocco automatico. Diametro di apertura 19 mm: Previene i nodi sulla corda.

**Carico massimo: 140 kg**

**Peso: 2,750 kg**



CONFEZIONATO  
IN VALIGETTA



## art. CLI10 DISPOSITIVO ANTICADUTA RETRATTILE

CAVO IN ACCIAIO DA 10 MT

CE DPI 3<sup>a</sup> categoria  
EN 360



DURATA UTILE TEORICA DEL DISPOSITIVO:  
15 anni dalla data di produzione

## art. CLI15 DISPOSITIVO ANTICADUTA RETRATTILE

CAVO IN ACCIAIO DA 15 MT

CE DPI 3<sup>a</sup> categoria  
EN 360



DURATA UTILE TEORICA DEL DISPOSITIVO:  
15 anni dalla data di produzione



## art. CLI20 DISPOSITIVO ANTICADUTA RETRATTILE

CAVO IN ACCIAIO DA 20 MT

CE DPI 3<sup>a</sup> categoria  
EN 360



DURATA UTILE TEORICA DEL DISPOSITIVO:  
15 anni dalla data di produzione

CONFEZIONATI  
IN VALIGETTA

### DISPOSITIVO DOTATO DI FRENATURA AUTOMATICA AD INERZIA.

Consente lo spostamento dell'utilizzatore in un'ampia zona di lavoro offrendo protezione contro eventuali cadute dall'alto.

Il dispositivo è composto da:

- **Connettore art. CM17:** Connettore simmetrico con blocco manuale filettato. Diametro di apertura: 16 mm. Utilizzati per effettuare ancoraggi o per collegarsi alle strutture.
- **Carter** in ABS.
- **Cavo** in acciaio zincato diametro 4,8 mm e lunghezza 10 m.
- **Connettore mod. KH-GIRO:** Connettore girevole con blocco automatico. Diametro di apertura 19 mm: Previene i nodi sulla corda.

**Carico massimo: 120 kg**

**Peso: 6 kg**

### DISPOSITIVO DOTATO DI FRENATURA AUTOMATICA AD INERZIA.

Consente lo spostamento dell'utilizzatore in un'ampia zona di lavoro offrendo protezione contro eventuali cadute dall'alto.

Il dispositivo è composto da:

- **Connettore art. CM17:** Connettore simmetrico con blocco manuale filettato. Diametro di apertura: 16 mm. Utilizzati per effettuare ancoraggi o per collegarsi alle strutture.
- **Carter** in ABS.
- **Cavo** in acciaio zincato diametro 4,8 mm e lunghezza 15 m.
- **Connettore mod. KH-GIRO:** Connettore girevole con blocco automatico. Diametro di apertura 19 mm: Previene i nodi sulla corda.

**Carico massimo: 120 kg**

**Peso: 8 kg**

### DISPOSITIVO DOTATO DI FRENATURA AUTOMATICA AD INERZIA.

Consente lo spostamento dell'utilizzatore in un'ampia zona di lavoro offrendo protezione contro eventuali cadute dall'alto.

Il dispositivo è composto da:

- **Connettore art. CM17:** Connettore simmetrico con blocco manuale filettato. Diametro di apertura: 16 mm. Utilizzati per effettuare ancoraggi o per collegarsi alle strutture.
- **Carter** in ABS.
- **Cavo** in acciaio zincato diametro 4,8 mm e lunghezza 20 m.
- **Connettore mod. KH-GIRO:** Connettore girevole con blocco automatico. Diametro di apertura 19 mm: Previene i nodi sulla corda.

**Carico massimo: 120 kg**

**Peso: 10 kg**

**ADATTI  
PER USO SU  
PIANO ORIZZONTALE**

SPIGOLO VIVO  
tipo A  
( $r > 0,5 \text{ mm}$ )

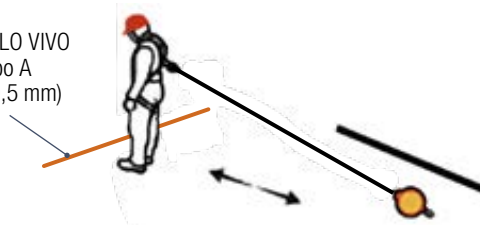

## LINEE VITA TEMPORANEE VERTICALI

### art. CADA14-10 LINEA VITA VERTICALE CON DISPOSITIVO SCORREVOLE

CON BLOCCO AUTOMATICO  
E MECCANISMO GUIDA

CE DPI 3ª categoria  
EN 353-2



DURATA UTILE TEORICA DEL DISPOSITIVO:  
15 anni dalla data di produzione



SI SPOSTA LUNGO LA PROPRIA LINEA DI ANCORAGGIO, ACCOMPAGNANDO L'UTILIZZATORE SENZA BISOGNO DEL SUO INTERVENTO MANUALE DURANTE GLI SPOSTAMENTI VERSO L'ALTO O VERSO IL BASSO E SI BLOCCA AUTOMATICAMENTE SULLA LINEA DI ANCORAGGIO IN CASO DI CADUTA PROVOCANDO LA RELATIVA DISSIPAZIONE D'ENERGIA.

Questa dissipazione avviene per l'azione congiunta del dispositivo anticaduta scorrevole e della linea di ancoraggio.

Il dispositivo è composto da:

- **Dispositivo anticaduta scorrevole**  
composto da un carter sul quale è montato un coperchio che può essere aperto o chiuso soltanto tramite 2 azioni manuali consecutive e volontarie. Il collegamento all'imbracatura anticaduta avviene mediante un elemento di collegamento solidale, fatto in poliammide e con diametro pari a 14 mm, da una delle sue estremità col dispositivo anticaduta. L'altra estremità si aggancia all'imbracatura anticaduta mediante un connettore art. CM17 (non incluso).

*Può essere utilizzato soltanto sulla linea di ancoraggio flessibile da 14 mm.*

- **Linea d'ancoraggio flessibile:**  
cordino in fibra sintetica, con diametro pari a 14 mm, ritorto, da 3 trefoli. Il terminale superiore è composto da una guaina trasparente in plastica e da redance in plastica rossa.

**Lunghezza: 10 metri**

*Su richiesta disponibile anche:*

con corda da 20 metri **art. CADA14-20**

con corda da 30 metri **art. CADA14-30**

**Peso: 1,733 kg**

### art. CADA14-R-10 CORDA DI RICAMBIO PER LINEA ANTICADUTA VERTICALE

CE DPI 3ª categoria  
EN 353-2



DURATA UTILE TEORICA DEL DISPOSITIVO:  
15 anni dalla data di produzione



**Materiale: Poliammide da 3 trefoli**

**Carico di rottura: 4000 kg**

**Allungamento:**

500 daN 23%

1000 daN 33%

500 daN 39%

2000 daN 43%

**Diametro: 14 mm**

**Lunghezza: 10 metri**

*Su richiesta disponibile anche:*

lunghezza 20 metri **art. CADA14-R-20**

lunghezza 30 metri **art. CADA14-R-30**

**Peso: 115 g/m**



**art. CADA17-10**  
**CORDA SEMISTATICA**  
**IN POLIAMMIDE**

CON ANELLO CUCITO PER ANCORAGGIO E NODO TERMINALE

diametro 11 mm  
 lunghezza 10 metri

EN 1891

Su richiesta disponibile anche:

**art. CADA17-20**  
 lunghezza 20 metri

**art. CADA17-30**  
 lunghezza 30 metri



**art. CADA15**  
**DISPOSITIVO ANTICADUTA**  
**DI TIPO GUIDATO**

IN ALLUMINIO

che può essere fissato in qualsiasi punto della fune ed essere utilizzato a mani libere durante la salita e la discesa. Il suo design ne consente l'utilizzo senza la necessità di assorbitore, si blocca automaticamente in caso di caduta.

**Omologato per corde con un range di diametro tra 10,5 e 12,7 mm.**

**Può essere utilizzato con l'art. CADA17**

**Peso 0,168 Kg**

EN 353-2  
 EN 358  
 EN 12841-A

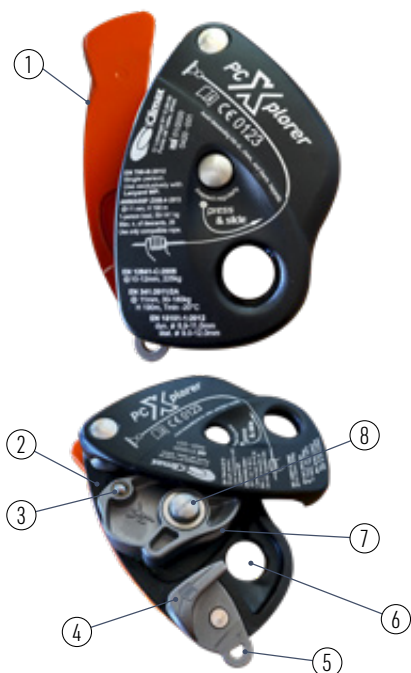

**art. CADA16**  
**DISPOSITIVO**  
**MULTIFUNZIONALE**

SVILUPPATO PER LO SVOLGIMENTO DI LAVORI IN SOSPENSIONE VERTICALE E COME PUNTO DI ANCORAGGIO MOBILE IN ABBINAMENTO CON LA CORDA art. CADA17

Sistema di sicurezza antipanico che arresta la discesa in caso di eccessiva pressione sulla leva da parte dell'operatore

Funzione di blocco graduale per le fasi di pausa e discesa

**Peso 0,335 Kg**

EN 341 UTILIZZO: SALVATAGGIO  
 EN 12841 UTILIZZO: SISTEMA DI ACCESSO  
 EN 795 UTILIZZO: ANCORAGGIO  
 EN 15151 UTILIZZO: SISTEMA DI FRENATA SEMIAUTOMATICO

- |                          |                                       |
|--------------------------|---------------------------------------|
| 1. Leva multifunzione    | 5. Occhio per cavo prevenzione cadute |
| 2. Ingresso della corda  | 6. Foro di attacco                    |
| 3. Perno a sfera a molla | 7. Leva pivotante                     |
| 4. Uscita della corda    | 8. Pulsante di apertura               |



## LINEE VITA TEMPORANEE ORIZZONTALI

### art. CHL20 LINEA VITA ORIZZONTALE TEMPORANEA

LUNGHEZZA 20 METRI

CE DPI 3ª categoria  
EN 795 Classe B



DURATA UTILE TEORICA DEL DISPOSITIVO:  
15 anni dalla data di produzione

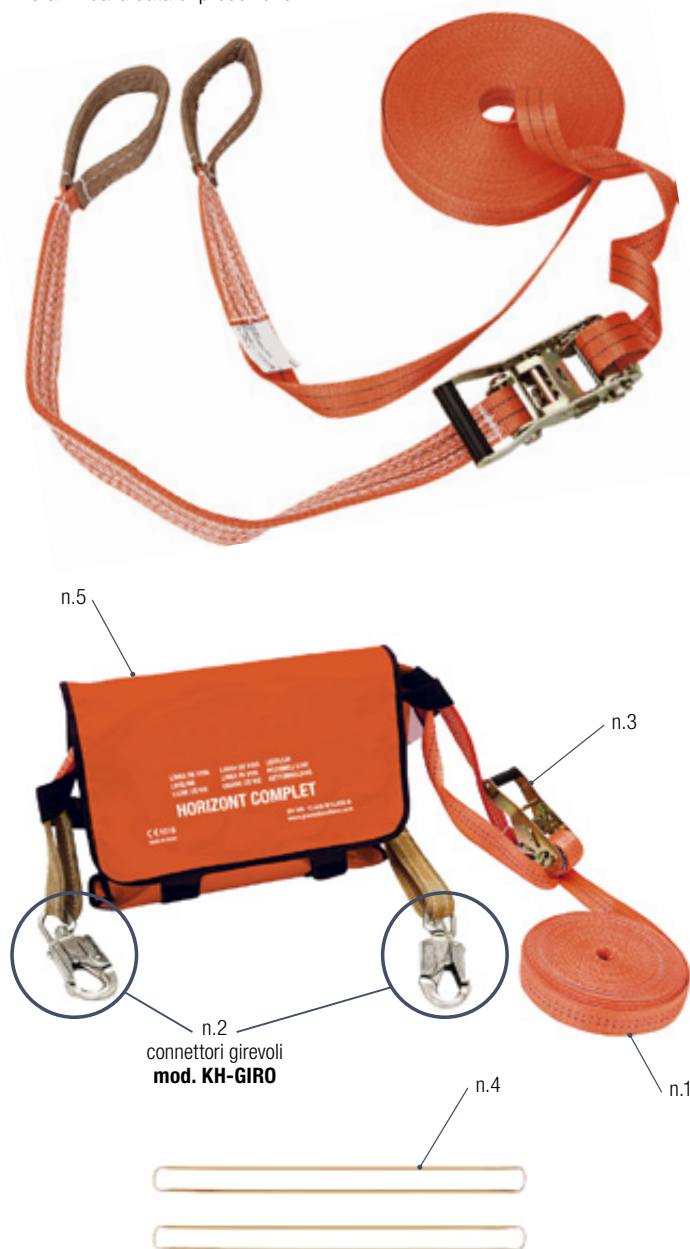

ADATTA PER ESSERE UTILIZZATA  
LADDOVE ESISTA UN RISCHIO DI CADUTA  
FATTORE 2.

DEVE ESSERE UTILIZZATA INSIEME  
AD UNA IMBRACATURA ANTICADUTA  
E AD UN DISPOSITIVO PER DISSIPARE  
L'ENERGIA GENERATA DURANTE UNA  
CADUTA  
(ASSORBITORE DI ENERGIA, DISPOSITIVO  
RETRATTILE...). L'insieme costituisce  
un sistema che consente una maggiore  
autonomia di movimento senza cambiare  
il punto di ancoraggio, diventando uno  
strumento ideale e indispensabile per lo  
svolgimento di determinati lavori (tetti,  
terrazze, carroponte, ecc.).

*Deve essere sempre installato fra 2 punti  
di ancoraggio che reggano almeno 15 kN  
di resistenza statica e siano situati alla  
stessa altezza.*

Il dispositivo comprende:

- **Nastro** (n.1) in poliestere arancione da 35 mm; lunghezza: 20 metri  
Resistenza statica alla trazione  $F > 15$  kN  
Resistenza alla rottura mediante trazione statica  $F > 50$  kN  
Comportamento dinamico  $F < 6$  kN (valore registrato in caduta libera con massa di 100 kg)
- **2 connettori girevoli mod. KH-GIRO** (n.2) per poter eliminare le forme che prende il nastro. Carico di rottura minimo: 20 kN. Diametro di apertura: 19 mm.
- **2 anelli d'installazione** (n.4) di 1 metro di lunghezza con una portata di carico di 22 kN.
- **Elemento di tensionamento** tipo cricchetto con doppio blocco di sicurezza e controllo regolare della tensione (n.3).
- **Borsa** in PVC per raccogliere il nastro in eccedenza e per proteggere l'elemento di tensionamento da agenti esterni (n.5).

Peso: 3,146 kg

PUÒ ESSERE UTILIZZATO  
DA 2 PERSONE CONTEMPORANEAMENTE



## LINEE VITA TEMPORANEE ORIZZONTALI

### art. CHL30 LINEA VITA ORIZZONTALE TEMPORANEA

LUNGHEZZA 30 METRI

CE DPI 3ª categoria  
EN 795



DURATA UTILE TEORICA DEL DISPOSITIVO:  
15 anni dalla data di produzione

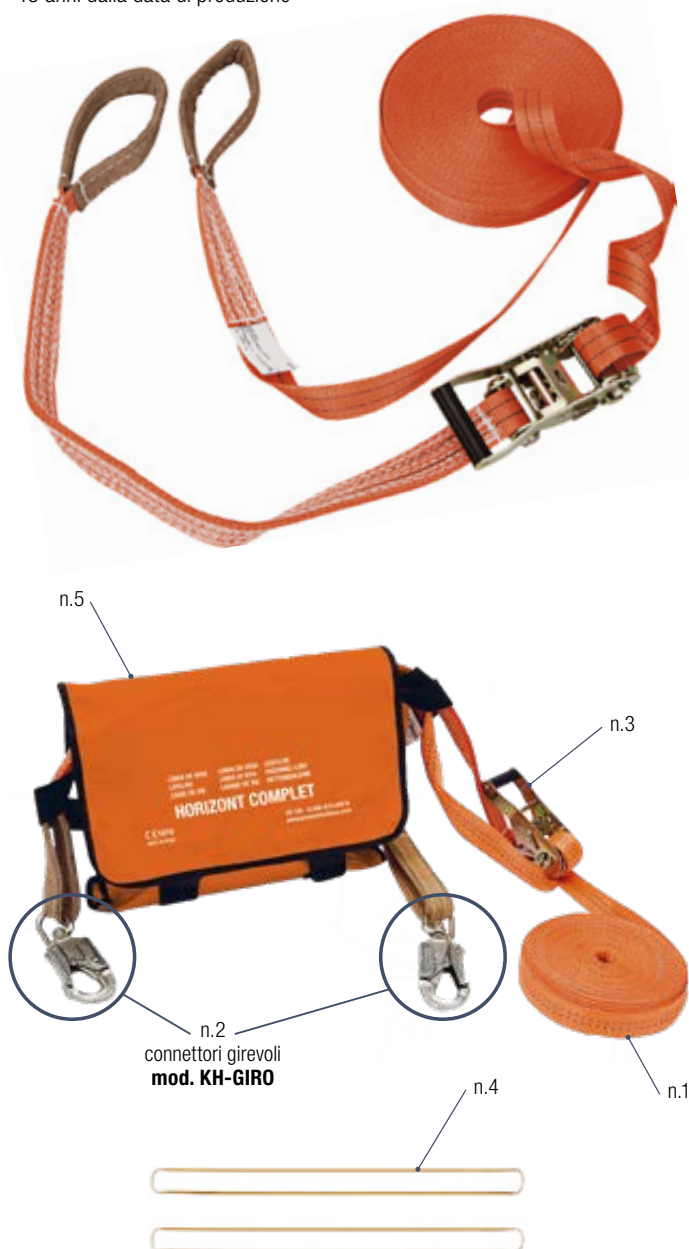

ADATTA PER ESSERE UTILIZZATA  
LADDOVE ESISTA UN RISCHIO DI CADUTA  
FATTORE 2.

DEVE ESSERE UTILIZZATA INSIEME  
AD UNA IMBRACATURA ANTICADUTA  
E AD UN DISPOSITIVO PER DISSIPARE  
L'ENERGIA GENERATA DURANTE UNA  
CADUTA

(ASSORBITORE DI ENERGIA, DISPOSITIVO  
RETRATTILE...). L'insieme costituisce  
un sistema che consente una maggiore  
autonomia di movimento senza cambiare  
il punto di ancoraggio, diventando uno  
strumento ideale e indispensabile per lo  
svolgimento di determinati lavori (tetti,  
terrazze, carroponete, ecc.).

*Deve essere sempre installato fra 2 punti  
di ancoraggio che reggano almeno 15 kN  
di resistenza statica e siano situati alla  
stessa altezza.*

Il dispositivo comprende:

- **Nastro** (n.1) in poliestere arancione da 50 mm;  
lunghezza: 30 metri  
Resistenza statica alla trazione  $F > 15$  kN  
Resistenza alla rottura mediante trazione  
statica  $F > 50$  kN  
Comportamento dinamico  $F < 6$  kN (valore  
registrato in caduta libera con massa di 100 kg)
- **2 connettori girevoli mod. KH-GIRO** (n.2)  
per poter eliminare le forme che prende  
il nastro. Carico di rottura minimo: 20 kN.  
Diametro di apertura: 19 mm.
- **2 anelli d'installazione** (n.4) di 1 metro di  
lunghezza con una portata di carico di 22 kN.
- **Elemento di tensionamento** tipo cricchetto  
con doppio blocco di sicurezza e controllo  
regolare  
della tensione (n.3).
- **Borsa** in PVC per raccogliere il nastro in  
eccedenza  
e per proteggere l'elemento di tensionamento da  
agenti esterni (n.5).

Peso: 6 kg

PUÒ ESSERE UTILIZZATO  
DA 3 PERSONE CONTEMPORANEAMENTE



## TRIPODE

### art. TRIPODE TRIPODE DI SALVATAGGIO CON VERRICELLO

CE DPI 3ª categoria  
TRIPODE: EN 795 Classe B  
RECUPERATORE: EN 1496 Classe A

DURATA UTILE TEORICA  
DEL DISPOSITIVO:  
15 anni dalla data di produzione



#### DISPOSITIVO MOBILE PROGETTATO PER L'ACCESSO DELLE PERSONE A SPAZI ANGUSTI.

La struttura è composta da **tre gambe telescopiche** regolabili, in alluminio anodizzato.

La base del tripode può essere montata e smontata in modo agevole e veloce senza l'aiuto di utensili.

È compreso un **verricello di salvataggio**.

**Cavo in acciaio zincato di 4,8 mm.**

**I punti di ancoraggio del dispositivo sono stati testati in modo soddisfacente con un carico di 150 kg.**

**Distanza massima di sollevamento: 20 metri**

**Sistema di blocco manuale**

**Peso complessivo del dispositivo: 33 kg**

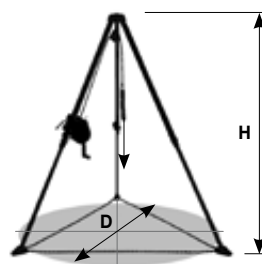

**H** ALTEZZA DI UTILIZZO:  
MIN: 135 cm / MAX: 240 cm  
**D** DIAMETRO DI UTILIZZO:  
MIN: 114 cm / MAX: 214 cm

## PUNTO DI ANCORAGGIO

### art. CPA080 PUNTO DI ANCORAGGIO

CE DPI 3ª categoria  
EN 795 Classe B



DURATA UTILE TEORICA DEL DISPOSITIVO:  
15 anni dalla data di produzione



#### L'ANELLO D'INSTALLAZIONE È PROGETTATO PER ESSERE UTILIZZATO COME PUNTO DI ANCORAGGIO PRESSO UNA STRUTTURA.

Consente il collegamento di linee vita orizzontali.

**Materiale: poliammide**

**Larghezza: 19 mm**

**Portata di carico: 22 kN**

**Lunghezza: 0,8 m**



ESEMPIO D'USO  
CON LINEA VITA ORIZZONTALE







# Honeywell

THE POWER OF CONNECTED

# PROTEZIONE OCCHI-VISO

## Norme principali

**UNI EN 166** Requisiti di base

**UNI EN 167** Metodi per test ottici

**UNI EN 168** Metodi per test non ottici

## Norme per tipologia di filtro (lenti)

**UNI EN 169** Filtri per saldatura

**UNI EN 170** Filtri per UV

**UNI EN 171** Filtri per IR

**UNI EN 172** Filtri solari per utilizzo industriale

## Saldatura

**UNI EN 175** Dispositivi per la protezione degli occhi e del viso durante la saldatura e le tecniche connesse

## SIGNIFICATO MARCATURALENTE

Esempio di marcatura: 2C-1.2 B-D 1FT9

### TIPO DI FILTRO

**2** Codice N°, indica il tipo di filtro:

**2 e 3** = UV

**4** = IR

**5 e 6** = solare

**C** migliore riconoscimento dei colori per le lenti di categoria 2 o 3

### GRADUAZIONE

**1.2** livello di protezione: indica la graduazione della lente (tra **1.2** e **8** per occhiali a stanghette e a mascherina)

### PRODUTTORE

**B-D** o **D** identificazione del produttore (Honeywell)

### CLASSE OTTICA

**1/2/3** classe ottica

(**1** = uso continuativo, **3** = uso occasionale)

### RESISTENZA MECCANICA

**F** resistenza all'impatto (**F** = impatto debole)

**T** resistenza contro le particelle ad alta velocità a temperature estreme (-5° C e +55° C)

### REQUISITI SUPPLEMENTARI

**8** resistenza all'arco elettrico da corto circuito

**9** antiaderenza dei metalli fusi e resistenza alla penetrazione di solidi incandescenti

**K** resistenza all'abrasione

**N** resistenza all'appannamento

**R** riflessione incrementata

**O/V** **O** = lenti originali

**V** = lenti di ricambio (opzione)

## Trattamento antiappannamento Honeywell Hydroshield®

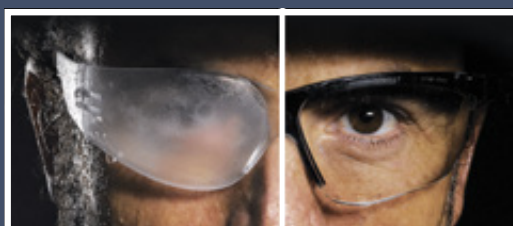

Il trattamento antiappannamento Hydroshield® viene applicato in modo definitivo alla lente e, grazie alle sue proprietà a doppia azione, mantiene pulite le lenti oltre 20 volte più a lungo rispetto all'attuale trattamento.

colore lente	marcatura lente	materiale lente	applicazioni	certificazione
<b>incolore</b>	<b>2(C)-1.2 B-D.1.F</b> assorbe > 99.9% delle radiazioni UV fino a 385 nm. VLT*: 92%	Polycarbonato (se non diversamente specificato)	Per utilizzo in ambiente chiuso in cui si renda necessario riparare l'occhio dai rischi più comuni (ad es. protezione da impatto).	<b>EN 166</b> <b>EN 170</b>
<b>argento I/O</b> (Indoor/Outdoor)	<b>5-1.7 B-D.1.F</b> assorbe > 99.9% delle radiazioni UV fino a 385 nm. VLT*: 45%	Polycarbonato	Lente ad alto rendimento da utilizzarsi sia in ambiente chiuso che all'aperto per attenuare il bagliore della luce sia artificiale sia solare. Offre protezione contro i rischi più comuni.	<b>EN 166</b> <b>EN 170</b> <b>EN 172</b>
<b>grigio TSR</b> (Traffic Signal Recognition)	<b>5-2.5 B-D.1.F</b> assorbe > 99.9% delle radiazioni UV fino a 385 nm. VLT*: 22%	Polycarbonato	Per uso all'aperto quando la luce solare e il riverbero possono affaticare l'occhio. Risponde ai requisiti TSR (Traffic Signal Recognition), per un buon riconoscimento dei colori dei segnali stradali. Offre protezione contro i rischi più comuni.	<b>EN 166</b> <b>EN 170</b> <b>EN 172</b>
<b>giallo HDL</b> (High Definition Lens)	<b>2-1.2 B-D.1.F</b> assorbe > 99.9% delle radiazioni UV fino a 400 nm. VLT*: 87%	Polycarbonato	Per un'alta visibilità e un buon grado di contrasto in condizioni di scarsa luminosità. Offre protezione contro i rischi più comuni.	<b>EN 166</b> <b>EN 170</b>
<b>grigio scuro TCG</b> (True Colour Grey)	<b>5-3.1 B-D.1.F</b> assorbe > 99.9% delle radiazioni UV fino a 385 nm. VLT*: 17%	Polycarbonato (se non specificato acetato)	Per uso all'aperto quando la luce solare e il riverbero possono affaticare l'occhio. Permette di distinguere perfettamente i colori. Offre protezione contro i rischi più comuni.	<b>EN 166</b> <b>EN 170</b> <b>EN 172</b>
<b>cappuccino</b>	<b>5-2.5 B-D.1.F</b> assorbe > 99.9% delle radiazioni UV fino a 385 nm. VLT*: 27%	Polycarbonato	Per uso all'aperto quando la luce solare e il riverbero possono affaticare l'occhio. Risponde ai requisiti TSR (Traffic Signal Recognition), per un buon riconoscimento dei colori dei segnali stradali. Offre protezione contro i rischi più comuni. Il colore della lente consente all'occhio di abituarsi più facilmente agli sbalzi di luminosità, aumentando contemporaneamente i contrasti.	<b>EN 166</b> <b>EN 170</b> <b>EN 172</b>
<b>blu a specchio</b>	<b>5-2.5 B-D.1.F</b> assorbe > 99.9% delle radiazioni UV fino a 385 nm. VLT*: 23%	Polycarbonato	Per uso all'esterno quando la luce solare e il riverbero possono causare affaticamento alla vista (il rivestimento a specchio riflette la luce garantendo una migliore protezione).	<b>EN 166</b> <b>EN 170</b> <b>EN 172</b>
<b>arancio a specchio</b>	<b>5-2.0 B-D.1.F</b> assorbe > 99.9% delle radiazioni UV fino a 385 nm. VLT*: 35%	Polycarbonato	Per uso all'esterno quando la luce solare e il riverbero possono causare affaticamento alla vista (il rivestimento a specchio riflette la luce garantendo una migliore protezione).	<b>EN 166</b> <b>EN 170</b> <b>EN 172</b>
<b>argento a specchio</b>	<b>5-3.1 B-D.1.F</b> assorbe > 99.9% delle radiazioni UV fino a 385 nm. VLT*: 12%	Polycarbonato	Per uso all'esterno quando la luce solare e il riverbero possono causare affaticamento alla vista. Risponde ai requisiti TSR (Traffic Signal Recognition), per un buon riconoscimento dei colori dei segnali stradali. Offre protezione contro i rischi più comuni.	<b>EN 166</b> <b>EN 170</b> <b>EN 172</b>
<b>blu cobalto</b>	<b>4-6 B-D.1.F</b> VLT*: 1.5%	Vetro	Per radiazioni emesse da materiali incandescenti, come fornaci o fonderie. Riduce l'abbagliamento causato da vetro o metallo fuso, con protezione da IR. Non idoneo per protezione da impatto.	<b>EN 166</b> <b>EN 171</b>
<b>verde graduazione I.R.</b> <b>1.7 · 3 · 4 · 5</b>	<b>1.7 / 3 / 4 / 5 B-D.1.F</b> VLT*: 1.7=51% / 3=17% / 4=6% media / 5=2% / 6=0.7%	Polycarbonato	Per saldatura : Graduaz. 1.7 = aiuto saldatori. Graduaz. 3 e 5 = ossitaglio, saldatura a gas.	<b>EN 166</b> <b>EN 169</b> <b>EN 171</b>
<b>vetro temperato</b>	<b>B-D.1.S</b> VLT*: 94%	Vetro temperato	Per uso in ambienti polverosi o caratterizzati da presenza di sostanze chimiche, dove non è necessaria una protezione dagli impatti (pulizia, fonderie, laboratori chimici). Ottima protezione contro le abrasioni e gli spruzzi di sostanze chimiche. Non idoneo per protezione da impatto.	<b>EN 166</b>
<b>vetro per saldature graduazione 5</b>	<b>5 B-D.1</b> VLT*: 2%	Vetro	Per saldatura. Protegge dagli infrarossi. Non idoneo per protezione da impatto.	<b>EN 166</b> <b>EN 169</b>
<b>verde graduazione 6-2.5</b>	<b>6-2.5 B-D1FT</b> VLT*: 23%	Polycarbonato	Per uso all'esterno quando la luce solare e il riverbero possono causare affaticamento alla vista. Offre protezione contro i rischi più comuni, filtrando inoltre le radiazioni infrarosse in presenza di fonti di calore radiante.	<b>EN 166</b> <b>EN 172</b>

\* VLT: Visible Light Transmission (Trasmissione della Luce Visibile)



## OCCHIALI LENTE INCOLORE

Per utilizzo negli ambienti dove la protezione occhi è richiesta per i rischi più comuni.



**art. 9204N-C**  
**OCCHIALE**  
**CORNIOLA**

CE DPI 2ª categoria  
UNI EN 166

con astina allungabile  
montatura: colore nero  
lente: incolore  
marcatatura oculare: WW 1F



**art. 8782C**  
**OCCHIALE**  
**ZAFFIRO**

CE DPI 2ª categoria  
UNI EN 166

lente: incolore  
marcatatura oculare: WW 1F

## OCCHIALI



### AVATAR

CE



- 8 punti di regolazione per una totale personalizzazione dell'occhiale
- astine a cremagliera, totalmente flessibili e modellabili (anima interna in metallo)
- parti a contatto con il volto morbide
- ventilazione indiretta
- trattamento Hydroshield® che rallenta di 20 volte il normale processo di appannamento della lente (p. 404)
- lente antigraffio e antiappannamento

APPLICAZIONE	CODICE ART.	MONTATURA	LENTE	TRATTAMENTO	MARCATURA LENTE
Esterno	10 348 33	Nero	Ambra	Hydroshield®	2C-1.2 HON 1F KN
Interno	10 348 31	Nero	Incolore	Hydroshield®	2C-1.2 HON 1F KN
Esterno	10 348 37	Nero-Rosso	Grigio	Hydroshield®	5-3.1 HON 1F KN
Interno/esterno	10 348 38	Nero-Rosso	I/O	Antigraffio	5-1.7 HON 1F

Il trattamento antiappannamento Hydroshield® viene applicato in modo definitivo alla lente e, grazie alle sue proprietà a doppia azione, mantiene pulite le lenti oltre 20 volte più a lungo rispetto all'attuale trattamento.



### AVATAR OTG

Un sovraocchiale che calza perfettamente su qualsiasi montatura di occhiali da vista, grazie al morbido appoggio sull'arcata superiore. Inoltre, il nasello regolabile in 3 posizioni, le astine orientabili e perfettamente modellabili grazie all'anima metallica consentono un'adattabilità perfetta.

CODICE ART.	MONTATURA	LENTE	TRATTAMENTO	CONFEZIONE
10 358 11	Nero-Rosso	Incolore	Antigraffio	1 conf. 10 pz.
10 358 13	Blu-Nero	Incolore	Antigraffio e antiriflesso	1 conf. 10 pz.



## SVP 200

CE

- Perfetti per dipendenti e visitatori
- Lenti dielettriche
- Astine flessibili
- Confezione da 10 paia



APPLICAZIONE	CODICE ART.	MONTATURA	LENTE	TRATTAMENTO	MARCATURA LENTE
Interno	19 288 61	Incolore	Incolore	Antiappannamento	2C-1.2 1F
Esterno	19 288 63	Grigia	Grigio	Antiappannamento	5-2.5 1F



## SVP 400

CE

- Perfetti per dipendenti e visitatori
- Lenti dielettriche
- Astine flessibili
- Confezione da 10 paia



APPLICAZIONE	CODICE ART.	MONTATURA	LENTE	TRATTAMENTO	MARCATURA LENTE
Interno	10 356 41	Incolore	Incolore	Antiappannamento e antigraffio	2c-1.2 1 F KN
Esterno	10 356 43	Grigia	Grigio	Antiappannamento e antigraffio	5-2.5 1 F KN

## OCCHIALI MONOLENTE



**A 800**  
CE

- lente avvolgente e sportiva in policarbonato a 9 punti di curvatura
- ponte nasale in gomma antiscivolo
- astine con inserti dotati di morbida imbottitura per tutta la loro lunghezza

APPLICAZIONE	CODICE ART.	MONTATURA	LENTE	TRATTAMENTO	MARCATURA LENTE
Interno	10 153 70	Traslucida	Incolore	Antigraffio	2C-1.2 B-D 1 F
	10 153 69	Traslucida	Incolore	Antiappannamento	2C-1.2 B-D 1 F
Esterno	10 153 67	Grigio	Grigio TSR	Antiappannamento	5-2.5 B-D 1 F
Interno ed esterno	10 153 50	Grigio	Argento I/O (interno/esterno)	Antigraffio	5-1.7 B-D 1 F



**A 700**  
CE

- protezione degli occhi economica ed elegante
- occhiali monopezzo trasparenti con ottima protezione dell'area orbitale
- astine sportive con estremità morbide per una vestibilità confortevole
- design della lente avvolgente

APPLICAZIONE	CODICE ART.	MONTATURA	LENTE	TRATTAMENTO	MARCATURA LENTE
Interno	10 153 61	Incolore	Incolore	Antigraffio	2C-1.2 B-D 1 F
	10 153 60	Grigio	Incolore	Antiappannamento	2C-1.2 B-D 1 F
Esterno	10 153 62	Grigio	Grigio TSR	Antigraffio	5-2.5 B-D 1 F
	10 153 51	Grigio	Grigio TSR	Antiappannamento	5-2.5 B-D 1 F
Scarsa Visibilità	10 154 41	Grigio	Giallo HDL	Antigraffio	2C-1.2 B-D 1 F

# PROTEZIONE OCCHI-VISO

**Honeywell**  
THE POWER OF CONNECTED



## MILLENNIA® 2G

CON CORDINO FLEXI CORD IN DOTAZIONE

CE

UNI EN 166

- design dielettrico (senza elementi in metallo)
- rivestimento antigraffio esterno super resistente
- comfort superiore grazie alle astine morbide e flessibili che eliminano i punti di pressione

### ELEVATA PROTEZIONE DI OCCHI E ZIGOMI

- Coprono gli occhi e le parti sopra gli zigomi e le sopracciglia per assicurare la protezione dei lavoratori da particelle, polvere e altri rischi di impatto.
- La maggiore copertura della lente offre una protezione avvolgente sia periferica che lungo il profilo delle guance, contribuendo alla prevenzione dei rischi derivanti dalla proiezione di particelle in movimento. La sporgenza aggiuntiva lungo le sopracciglia impedisce alla polvere di cadere attraverso la montatura e penetrare negli occhi.

### AMPIO CAMPO VISIVO

- Visuale panoramica: visione più ampia, sia a livello frontale che periferico. Riduzione delle interferenze nel campo visivo, causate da alcuni punti della montatura, un problema tipico rilevato dagli utenti finali quando cercano di guardare a sinistra, a destra, in alto e in basso, per vedere chiaramente in ogni direzione.

### COMFORT E STABILITÀ SUL NASO

- I confortevoli naselli contribuiscono a evitare che gli occhiali scivolino lungo il naso, evitando così al lavoratore di dover risistemare i propri occhiali nel corso della giornata lavorativa.

CODICE ART.	COLORE MONTATURA	LENTE	TRATTAMENTO	MARCATURA LENTE
10 321 75	Nero	Incolore	Antigraffio	2C-1.2 HON 1 FT K
10 321 76	Nero	Grigio	Antigraffio	2C-2.5 / 5-2.5 HON 1 FT K
10 321 79	Nero	Incolore	Antiappannamento/ antigraffio	2C-1.2 HON 1 FT K N
10 321 80	Nero	Grigio	Antiappannamento/ antigraffio	2C-2.5 / 5-2.5 HON 1 FT K N
10 321 83	Nero	IR 5	Antigraffio	5 HON 1 FT K

# PROTEZIONE OCCHI-VISO

**Honeywell**  
THE POWER OF CONNECTED



**SP1000  
2G™**  
CE



## DESIGN MULTIUSO MODELLO VERSATILE

può essere utilizzato  
con le astine  
o la fascia elastica  
(entrambe incluse  
nella confezione)



- progettati per prestazioni a lungo termine
- comfort durevole
- occhiali robusti per gli ambienti di lavoro più esigenti

### PRESTAZIONI ECCEZIONALI

- SP1000™ offre una protezione eccezionale contro gli impatti, il vento, la polvere e le scorie.
- Con Dura-Streme®, il duplice trattamento delle lenti che associa le migliori tecnologie di rivestimento: antiappannamento all'interno e antigraffio all'esterno, per garantire una durata 3 volte superiore\*.

\* Test comparativo di durata delle lenti eseguito utilizzando il metodo del test di abrasione Bayer. I risultati possono variare a seconda dell'ambiente e dell'applicazione.

### COMFORT E ADATTABILITÀ ECCEZIONALI

- Il nasello morbido e flessibile si adatta a numerosi profili facciali ed è antiscivolo.
- Morbida imbottitura attorno alle lenti, per garantire la massima tenuta oltre ad un elevato livello di comfort.
- La fascia completamente regolabile e ininfiammabile assicura un'eccellente aderenza al volto.

APPLICAZIONE	CODICE ART.	MONTATURA	LENTE	TRATTAMENTO	MARCATURA DELLE ASTINE	MARCATURA BARDATURA	MARCATURA LENTE
Interno	10 286 40	Nero	Incolore	Dura-Streme®	B-D 166 FT	B-D 166 3 FT	2C - 1.2 B-D 1FT KN
Esterno	10 286 43	Nero	Grigio	Dura-Streme®	B-D 166 FT	B-D 166 3 FT	2C - 2.5 / 5-2.5 B-D 1FT KN



**XC™**  
CE

- astine a cremagliera allungabili e orientabili
- ventilazione integrata
- lente a 9 punti di curvatura con trattamento Hydroshield® antiappannamento e maggiore resistenza ai graffi e a ripetute pulizie (p. 404)
- punti di contatto con il volto morbidi e antiscivolo

CODICE ART.	COLORE MONTATURA	LENTE	ANTIGRAFFIO	ANTIAPPANNAMENTO	MARCATURA LENTE	LENTE DI RICAMBIO
10 109 50	Blu	Incolore	SI	-	2C-1.2 B-D 1FT	10 110 13
10 110 27 HS	Blu	Incolore Antiappannamento Trattamento Hydroshield®	SI	SI	2C-1.2 B-D 1FT	10 110 15



# PROTEZIONE OCCHI-VISO



## OP-TEMA® CE



- astine allungabili e orientabili (108-123 mm)
- nasello morbido e regolabile
- cordino Flexicord in dotazione

CODICE ART.	COLORE MONTATURA	LENTE	ANTIGRAFFIO	ANTIAPPANNAMENTO	MARCATURA LENTE
10 049 47	Nero	 Incolore Antiappannamento	SI	SI	2C-1.2 D 1F
10 000 18	Blu	 Incolore	SI	-	2C-1.2 D 1F



## POLYSAFE CE

- particolarmente indicato per i visitatori
- monolente in policarbonato con ripari laterali integrati
- sovrapponibile agli occhiali correttivi
- resistente all'aggressione di numerosi agenti chimici
- ventilazione indiretta
- sterilizzabile in autoclave

CODICE ART.	COLORE MONTATURA	LENTE	ANTIGRAFFIO	ANTIAPPANNAMENTO	MARCATURA LENTE
10 025 49	Incolore	 Incolore (Polysafe Plus)	SI	-	2c-1.2 B-D 1F
10 025 50	Incolore	 Polyfort incolore (Polysafe)	-	-	2c-1.2 B-D 1F



## SANTA CRUZ CE

- OCCHIALE ELEGANTE, COMODO E LEGGERO
- lente avvolgente monopezzo
  - astine regolabili

CODICE ART.	COLORE MONTATURA	LENTE	ANTIGRAFFIO	ANTIAPPANNAMENTO	MARCATURA LENTE
10 026 76	Blu	 Incolore	SI	-	2c-1.2 B-D 1F

## SOVRAOCCHIALI



## ARMAMAX AX CE

- occhiale panoramico monopezzo con lenti e ripari in policarbonato
- si sovrappone comodamente a qualsiasi tipo di occhiale correttivo

CODICE ART.	COLORE MONTATURA	LENTE	ANTIGRAFFIO	ANTIAPPANNAMENTO
10 022 21	Incolore	 Incolore - AX5H	SI	-

## OCCHIALI A MASCHERINA



### MAXX-PRO™ CE

- la lente di curvatura contenuta consente l'uso combinato con maschere per saldatura, elmetti e con la maggior parte dei respiratori, garantendo allo stesso tempo una visibilità eccellente ed un migliore campo visivo periferico
- il sistema di ventilazione indiretta riduce l'effetto appannamento
- trattamento Hydroshield® (p. 404)
- marcatura montatura: B-D 166 349 FT

CODICE ART.	DESCRIZIONE	LENTE	ANTIGRAFFIO	ANTIAPPANNAMENTO	MARCATURA LENTE	LENTE DI RICAMBIO
10 110 72 HS	Bardatura elastica	Incolore Antiappannamento	SI	SI	2C-1.2 B-D 1 FT 9 K N	10 110 70



### V-MAXX® CE

- occhiale a mascherina con ventilazione indiretta creato per resistere alle aggressioni di numerose sostanze chimiche
- si adatta a qualsiasi conformazione facciale, può essere indossato sopra gli occhiali correttivi

CODICE ART.	DESCRIZIONE	LENTE	ANTIGRAFFIO	ANTIAPPANNAMENTO	MARCATURA LENTE
10 061 92	Ventilazione indiretta - Bardatura elastica	Incolore	SI	-	2-1.2 1 B 34
10 061 93	Ventilazione indiretta - Bardatura elastica	Incolore	SI	SI	2-1.2 1 B 349
10 061 95	Senza ventilazione - Antigas - Bardatura elastica	Incolore	SI	SI	2C-1.2 1 B 3459
10 081 11	V-Maxx Welding 5.0	IR 5	SI	SI	5 1 B 349



### VISTAMAX VNC CE

- doppia lente: esterna in acetato antigraffio, interna in policarbonato
- grande resistenza agli agenti chimici ed agli urti
- particolare tecnologia antiappannamento realizzata grazie alla doppia lente ed ai condensatori in alluminio
- ideale per ambienti molto umidi

CODICE ART.	DESCRIZIONE	LENTE	ANTIGRAFFIO	ANTIAPPANNAMENTO	MARCATURA LENTE
10 027 59	VNC21 - Senza ventilazione - Doppia lente Sistema antiappannamento con condensatori in alluminio	Incolore	SI	SI (doppia lente)	1 B34



### LG10 & LG20 CE

- UNA SOLUZIONE ECONOMICA
- disponibile in varie versioni, per rispondere a più esigenze: protezione meccanica, polveri grossolane, gocce, schizzi di sostanze chimiche, verniciatura
  - versione per protezione chimica con lente in acetato antiappannamento Fog-Ban

CODICE ART.	DESCRIZIONE	LENTE	ANTIGRAFFIO	ANTIAPPANNAMENTO	MARCATURA LENTE
10 055 04	LG10 Ventilazione diretta	Polyfort incolore	-	-	1B
10 055 07	LG20 Ventilazione indiretta	Polyfort incolore	-	-	1B3
10 055 09	LG20A Ventilazione indiretta	Incolore Fog-Ban	SI	SI	1B3

## VISIERE E SCHERMI



### TURBOSHIELD™

CE

#### SEMICALOTTA

- 1 Sistema brevettato di fissaggio sicuro per lo schermo: più facile e rapido da sostituire.
- 2 Fascia traspirante, asportabile, lavabile.
- 3 La lente torica fornisce un'ottica eccellente, un campo visivo più ampio che protegge anche il mento (copertura superiore del 50% rispetto i visori tradizionali) senza accessori ingombranti.
- 4 Schermi di ricambio\*.
- 5 Manopole di regolazione grandi ed ergonomiche, facili da regolare, persino quando si indossano i guanti.
- 6 Bardatura in attesa di brevetto con caratteristiche studiate per garantire il comfort, grazie all'imbottitura tecnologica realizzata in doppio materiale. La superficie del prodotto estesa del 300% elimina i punti di pressione dolorosi assicurando confort per tutto il giorno.
- 7 Sistema di perno scorrevole con arresti sicuri nella posizione sollevata e abbassata.
- 8 Il meccanismo di regolazione dell'elmetto progettato ergonomicamente assicura un facile e rapido adattamento per la massima vestibilità.
- 9 Il semplice sistema di rilascio a pulsante consente di sostituire lo schermo in pochi secondi.

#### SUPPORTO PER ELMETTO

- 1 Il supporto per elmetto è compatibile con la maggior parte degli elmetti più diffusi (esclusi gli elmetti a falda).
- 2 Intuitivo sistema di fissaggio dello schermo per una rapida sostituzione.
- 3 Il fissaggio sicuro a cerniera mantiene lo schermo nelle posizioni sollevata e abbassata.
- 4 Il design a doppia cerniera del supporto per elmetto aumenta lo spazio libero di 100 mm e consente di tenere liberi ulteriori slot per la compatibilità con altri DPI.
- 5 Lo schermo scorre all'indietro di 170 mm e si posiziona al centro della testa quando è in posizione sollevata migliorando l'equilibrio e la distribuzione del peso e assicurando uno spazio libero più ampio.
- 6 La visiera di protezione integrata assicura l'assenza di spazi e la protezione dai detriti volanti.

\* La calotta Honeywell Turbosshield e l'adattatore per elmetto sono compatibili con l'assortimento completo di schermi Supervisor, inclusi quelli con rivestimento dorato, in triacetato e acetato, per offrire una maggiore flessibilità alla gamma.

## SEMICALOTTA

CODICE ART.	DESCRIZIONE	MARCATURA SEMICALOTTA
10 317 40	Semicalotta Turbosield, nera	HON 166 BT A 3 9 CE

## SUPPORTO PER ELMETTO

CODICE ART.	DESCRIZIONE	MARCATURA SUPPORTO
10 317 49	Supporto Turbosield,** Nero	HON 166 BT 3 9 CE

\*\* Supporto per elmetto testato e approvato per l'uso con i seguenti elmetti: North - A59, A69, A79, A89; MSA - V-Gard; Centurion - Concept Full Peak, 1100; Schuberth - Baumeister 80, Euroguard 4; Peltor - G2000; JSP - MK2.

## SCHERMI

APPLICAZIONE	CODICE ART.	DESCRIZIONE	TRATTAMENTO	MARCATURA SCHERMO
Ideale per la maggior parte delle applicazioni in ambienti interni	10 317 43	Schermo di ricambio in PC incolore	-	2C-1.2 HON 1 BT A 3 9 CE
	10 317 44	Schermo di ricambio in PC incolore	Antigraffio/ Antiappannamento	2C-1.2 HON 1 BT A 3 9 K N CE
Per operazioni di saldatura a fiamma	10 317 47	Schermo di ricambio verde DIN 3.0	-	3 HON 1 BT A 3 9 CE
Per operazioni di taglio	10 317 48	Schermo di ricambio verde DIN 5.0	-	5 HON 1 BT A 3 9 CE

Tutti gli schermi Turbosield sono certificati per la protezione UV e forniscono la protezione da schizzi di liquidi e metalli fusi (EN166) e da impatti di media intensità anche a temperature estreme (-5° C +55° C).



## BIONIC™

CE

LA VISIERA MIGLIORE E PIÙ FACILE DA USARE:  
UNA SOLUZIONE INTEGRATA PER LA MASSIMA  
PROTEZIONE

- design dielettrico
- non ha parti metalliche
- confort estremo grazie alla totale regolabilità
- bardatura a cremagliera regolabile
- posizioni multiple per l'inclinazione della visiera

CODICE ART.	DESCRIZIONE VISIERA	APPLICAZIONE	MARCATURA SCHERMO	MARCATURA VISIERA
10 116 23	Visiera completa di schermo in policarbonato incolore	Lavori meccanici pesanti	2C-1.2 B-D 1 BT 3 9	B-D 166 3 BT
10 116 24	Visiera con schermo trasparente in policarbonato resistente alle abrasioni. Trattamento antiappannamento	Lavori meccanici pesanti Antiappannamento	2C-1.2 B-D 1 BT 3 9	B-D 166 3 BT
10 119 33	Visiera con schermo in acetato incolore	Protezione chimica	B-D 1 FT 3	B-D 166 3 BT

CODICE ART.	SCHERMO DI RICAMBIO	APPLICAZIONE	MARCATURA SCHERMO
10 116 25	Schermo di ricambio non trattato, in policarbonato	Lavori meccanici pesanti	2C-1.2 B-D 1 BT 3 9
10 116 26	Schermo di ricambio non trattato, in acetato	Schizzi di sostanze chimiche	B-D 1 FT 3
10 116 27	Schermo di ricambio in policarbonato resistente alle abrasioni. Antiappannamento	Lavori meccanici pesanti Antigraffio	2C-1.2 B-D 1BT 3

## CLEARWAYS

CE

SEMICALOTTA IN POLIPROPILENE  
CHE ASSICURA UNA COMPLETA  
PROTEZIONE FRONTALE



**Semicalotta CB14**  
art. 10 023 46

**Schermo CV83P**  
art. 10 023 53

### CALOTTE CLEARWAYS

CODICE ART.	NOME	DESCRIZIONE	PESO	CAMPI D'IMPIEGO	MARCATURA
10 023 41	CB20	Bardatura regolabile	94 gr.	Industria chimica e farmaceutica	F / B3
10 023 46	CB14	Bardatura elastica	80 gr.	Lavorazioni meccaniche	B3

### SCHERMI IN POLICARBONATO: ELEVATA RESISTENZA ALL'IMPATTO

CODICE ART.	NOME	DESCRIZIONE	CAMPI D'IMPIEGO	MARCATURA
10 023 53	CV83P	Schermo in policarbonato incolore (200 mm)	Lavorazioni meccaniche	1 B3

### SCHERMI IN ACETATO: MIGLIORE RESISTENZA CONTRO GLI AGENTI CHIMICI

CODICE ART.	NOME	DESCRIZIONE	CAMPI D'IMPIEGO	MARCATURA
10 023 60	CV84A	Schermo in acetato incolore (200 mm)	Spruzzi di sostanze chimiche	1 F3



## SUPERVIZOR

CE

LINEA DI VISIERE ROBUSTE  
E DALLE ELEVATE PRESTAZIONI

**Semicalotta SB600**  
art. 10 022 97



**Schermo SV9PC**  
art. 10 023 12

**Supporto da elmetto SA66**  
art. 10 023 05



**Schermo SV9A5W**  
art. 10 023 30

**Supporto da elmetto SA660**  
art. 10 023 02



**Schermo SV9AC**  
art. 10 023 07

### VISIERE SUPERVIZOR

CODICE ART.	NOME	DESCRIZIONE	PESO	CAMPI D'IMPIEGO	MARCATURA
10 022 97	SB600	Semicalotta con regolazione a cremagliera	120 gr.	Gocce e spruzzi - Metalli fusi impatto 120 m/s	B39
10 023 02	SA660	Supporto da elmetto (policarbonato)	125 gr.	Gocce e spruzzi - Metalli fusi impatto 120 m/s	B39
10 023 05	SA66	Supporto da elmetto (alluminio)	110 gr.	Gocce e spruzzi Impatto 120 m/s	B3

### SCHERMI IN POLICARBONATO: ELEVATA RESISTENZA ALL'IMPATTO

CODICE ART.	NOME	DESCRIZIONE	CAMPI D'IMPIEGO	MARCATURA
10 023 12	SV9PC	Schermo in policarbonato incolore (230 mm)	Lavorazioni meccaniche	1 B39

### SCHERMI IN ACETATO: MIGLIORE RESISTENZA CONTRO GLI AGENTI CHIMICI

CODICE ART.	NOME	DESCRIZIONE	CAMPI D'IMPIEGO	MARCATURA
10 023 07	SV9AC	Schermo in acetato incolore (Altezza 200 mm)	Gocce e spruzzi	1 F3
10 023 30	SV9A5W	Acetato verde graduazione 5.0 (200 mm)	Saldatura	5 1F5
10 023 08	SV9EK	Schermo in acetato incolore per protezione da arco elettrico, da utilizzarsi in abbinamento a SA660 o SB600	Lavorazioni elettriche	3-1.2 D1F8



**Honeywell**  
HOWARD  
LEIGHT

# PROTEZIONE AUDITIVA

Il rumore eccessivo è pericoloso per l'udito

---

---

## **ATTENZIONE**

Gli articoli presenti in questo capitolo sono **DPI di 3<sup>a</sup> categoria**

---

---

# INSERTI AURICOLARI

## GUIDA RAPIDA:

**FORMA** Poiché ogni orecchio è diverso, gli inserti auricolari Howard Leight sono disponibili in diverse forme.



### FLANGIA

Distribuisce la pressione in maniera uniforme nel canale uditivo per offrire il massimo confort e una maggiore attenuazione

### CAMPANA

La forma a campana offre la massima attenuazione

### T

Sagomato per un facile inserimento e un uso confortevole di lunga durata

### PILLOLA

Due taglie in una soddisfano più esigenze con un solo prodotto

### PALLOTTOLA

Forma conica per un facile inserimento

### CILINDRO

Sagomato per adattarsi alla forma del canale uditivo

### FRECCIA APPIATTITA

Si adatta con facilità all'apertura del canale uditivo e offre la massima protezione

### TAMPONE OVALE

Si appoggia all'ingresso del canale uditivo per un maggior confort

## MATERIALE

### Inserto in schiuma

Inserto in schiuma a bassa e media pressione. Autoregolabile per una maggior adattabilità.

### Sagomato

Morbido e pieghevole. Ideale per usi prolungati o ripetuti.

### Conforming Material Technology™ (CMT)

L'ultima frontiera nel campo dell'ergonomia. Modifica la propria forma con il calore del corpo per adattarsi ad ogni tipo di condotto uditivo. Più lo si usa, meglio si adatta.

## SINGLE NUMBER RATING (SNR)

Questo sistema consente di confrontare il livello di protezione offerto dai vari prodotti. Valutate i livelli di attenuazione (SNR) insieme alle caratteristiche di confortevolezza, per determinare quale prodotto si adatta meglio alle vostre esigenze.

## TAGLIE

**ALL** Taglia unica universale

**S** Small

**L** Standard

## LIVELLI DI AZIONE E LIMITI D'ESPOSIZIONE

misure di protezione	esposizione 8 ore al giorno	picco del rumore	norme
<b>Livello d'azione inferiore</b>	<b>80 dBA</b>	<b>135 dBC</b>	<b>UNI EN 352/1</b> Cuffie
<ol style="list-style-type: none"> <li>Devono essere messi a disposizione dei lavoratori esposti al rumore i dispositivi di protezione dell'udito (utilizzo volontario)</li> <li>È necessario mettere a disposizione test audiometrici per i lavoratori la cui esposizione al rumore potrebbe generare un rischio per la salute</li> <li>Deve essere effettuata formazione sui rischi legati al rumore, l'uso corretto dei dispositivi antirumore, i possibili danni all'udito, i controlli medici di prevenzione e le regole da mettere in pratica sul lavoro per ridurre l'esposizione al rumore</li> </ol>			<b>UNI EN 352/2</b> Inserti auricolari
			<b>UNI EN 352/3</b> Cuffie per elmetto
<b>Livello d'azione superiore</b>	<b>85 dBA</b>	<b>137 dBC</b>	<b>UNI EN 352/4</b> Cuffie elettroniche
<ol style="list-style-type: none"> <li>Devono essere messi a disposizione dei lavoratori esposti al rumore i dispositivi di protezione dell'udito, il cui utilizzo è reso obbligatorio</li> <li>Un esame audiometrico deve essere reso disponibile per gli esposti al rumore</li> <li>Nelle aree rumorose devono essere affissi dei segnali di avvertimento</li> </ol>			<b>UNI EN 352-6</b> Cuffie con comunicazione audio
<b>Valore limite d'esposizione</b>	<b>87 dBA</b>	<b>140 dBC</b>	<b>UNI EN 352-8</b> Cuffie con ricezione audio
<ol style="list-style-type: none"> <li>Livello massimo di rumore all'orecchio indossando le misure protettive</li> <li>L'esposizione al rumore con indosso le protezioni acustiche non può superare questo livello</li> <li>Si deve tener conto dell'attenuazione fornita dai dispositivi antirumore quando si stima questo valore</li> </ol>			<b>UNI EN 458</b> Guida alla selezione, all'utilizzo, ed alla manutenzione dei DPI antirumore

## CUFFIE ANTIRUMORE



SNR 28



### art. AU1001 CUFFIA ANTIRUMORE PATAGONIA

CUFFIA ANTIRUMORE TEMPORALE

CE DPI 3ª categoria

archetto in acciaio imbottito confortevole

EN 352-1:2002

Imballo con scatola  
singola



frequenza (Hz)	125	250	500	1000	2000	4000	8000	SNR	H	M	L
Valore medio di attenuazione misurato (dB)	13.0	19.7	29.1	37.8	34.8	36.0	37.1				
Deviazione standard misurata (dB)	3.1	4.4	4.2	4.4	3.8	5.0	7.9	28	32	26	17
Requisiti minimi (dB)	5	8	10	12	12	12	12	(dB)	(dB)	(dB)	(dB)
APV (dB) = (MF - SF)	9.9	15.3	24.9	33.4	31.0	31.0	29.2				

In conformità alla normativa EN ISO 4869-2 per  $\alpha = 1$



SNR 30



### art. AU1002 CUFFIA ANTIRUMORE KARAKUM

CUFFIA ANTIRUMORE TEMPORALE

CE DPI 3ª categoria

archetto in acciaio imbottito confortevole

EN 352-1:2002

Imballo con scatola  
singola

frequenza (Hz)	125	250	500	1000	2000	4000	8000	SNR	H	M	L
Valore medio di attenuazione misurato (dB)	14.2	22.4	32.9	38.1	35.6	34.0	35.0				
Deviazione standard misurata (dB)	4.0	3.0	4.0	3.1	3.6	4.5	3.8	30	32	28	19
Requisiti minimi (dB)	5	8	10	12	12	12	12	(dB)	(dB)	(dB)	(dB)
APV (dB) = (MF - SF)	10.3	19.4	28.9	35.0	32.0	29.4	31.1				

In conformità alla normativa EN ISO 4869-2 per  $\alpha = 1$



SNR 36



### art. AU1003 CUFFIA ANTIRUMORE KAVIR

CUFFIA ANTIRUMORE TEMPORALE AD ELEVATA ATTENUAZIONE

CE DPI 3ª categoria

archetto in acciaio imbottito confortevole

EN 352-1:2002

Imballo con scatola  
singola

frequenza (Hz)	125	250	500	1000	2000	4000	8000	SNR	H	M	L
Valore medio di attenuazione misurato (dB)	23.8	27.0	33.3	40.5	38.5	42.5	40.4				
Deviazione standard misurata (dB)	2.0	2.2	2.5	2.6	2.4	2.4	3.8	36	38	34	27
Requisiti minimi (dB)	5	8	10	12	12	12	12	(dB)	(dB)	(dB)	(dB)
APV (dB) = (MF - SF)	21.7	24.8	30.8	37.9	36.1	40.1	36.6				

In conformità alla normativa EN ISO 4869-2 per  $\alpha = 1$



art. **AU1004**  
**CUFFIA ANTIRUMORE**  
**NAMIB DIELETRICA**  
 CUFFIA ANTIRUMORE TEMPORALE AD ELEVATA ATTENUAZIONE

CE DPI 3ª categoria  
 archetto telescopico in plastica imbottito confortevole  
 EN 352-1:2002

Imballo con scatola  
 singola

frequenza (Hz)	125	250	500	1000	2000	4000	8000	SNR	H	M	L
Valore medio di attenuazione misurato (dB)	18.3	21.1	29.4	37.0	37.5	43.9	43.0				
Deviazione standard misurata (dB)	2.6	2.0	2.0	2.7	2.2	2.9	3.3	32	37	29	22
Requisiti minimi (dB)	5	8	10	12	12	12	12	(dB)	(dB)	(dB)	(dB)
APV (dB) = (MF - SF)	15.8	19.2	27.4	34.3	35.3	41.0	39.7				

In conformità alla normativa EN ISO 4869-2 per  $\alpha = 1$



art. **AU1005**  
**CUFFIA ANTIRUMORE**  
**SAHARA**  
 CUFFIA ANTIRUMORE DA ELMETTO COMPLETA DI ADATTATORI

CE DPI 3ª categoria  
 EN 352-3:2002

Imballo con scatola  
 singola

frequenza (Hz)	125	250	500	1000	2000	4000	8000	SNR	H	M	L
Valore medio di attenuazione misurato (dB)	20.5	24.1	30.9	36.9	38.2	40.3	40.4				
Deviazione standard misurata (dB)	3.5	3.2	3.0	2.7	2.6	2.7	4.3	33	36	30	23
Requisiti minimi (dB)	5	8	10	12	12	12	12	(dB)	(dB)	(dB)	(dB)
APV (dB) = (MF - SF)	16.9	21.0	28.0	34.1	35.6	37.6	36.2				

In conformità alla normativa EN ISO 4869-2 per  $\alpha = 1$

## CUFFIE ANTIRUMORE



SNR 24,6



### art. AU1006 CUFFIA ANTIRUMORE ATACAMA

CUFFIA ANTIRUMORE AD ARCHETTO

CE DPI 3ª categoria

EN 352-1:2002

frequenza (Hz)	125	250	500	1000	2000	4000	8000	SNR	H	M	L
Valore medio di attenuazione misurato (dB)	13.4	14.5	21.2	26.1	32.3	34.4	36.1				
Deviazione standard misurata (dB)	2.7	2.4	2.0	2.7	3.2	3.3	5.8	24.6	28.8	21.4	15.2
Requisiti minimi (dB)	5	8	10	12	12	12	12	(dB)	(dB)	(dB)	(dB)
APV (dB) = (MF - SF)	10.7	12.0	19.2	23.4	29.1	31.0	30.3				

In conformità alla normativa EN ISO 4869-2 per  $\alpha = 1$



SNR 29



### art. JY1007 CUFFIA ANTIRUMORE KALAHARY

CUFFIA ANTIRUMORE AD ARCHETTO

CE DPI 3ª categoria

EN 352-1:2002

frequenza (Hz)	125	250	500	1000	2000	4000	8000	SNR	H	M	L
Valore medio di attenuazione misurato (dB)	16.7	16.8	25.5	36.4	35.1	40.3	38.4				
Deviazione standard misurata (dB)	2.3	1.8	2.7	3.0	2.9	2.9	3.2	29	34	26	19
Requisiti minimi (dB)	5	8	10	12	12	12	12	(dB)	(dB)	(dB)	(dB)
APV (dB) = (MF - SF)	14.4	15.0	22.8	33.5	32.2	37.4	35.2				

In conformità alla normativa EN ISO 4869-2 per  $\alpha = 1$



## TAPPI ANTIRUMORE

 SCHIUMA  
SNR 37



### art. JY3001 TAPPI ANTIRUMORE

CE DPI 3ª categoria  
materiale: soffice schiuma di poliuretano  
confezione da 200 paia  
EN 352-2:2002

Imbustati al paio



 SCHIUMA  
SNR 37



### art. JY3002 TAPPI ANTIRUMORE CON CORDINO

CE DPI 3ª categoria  
materiale: soffice schiuma di poliuretano  
confezione da 100 paia  
EN 352-2:2002

Imbustati al paio



 SNR 29

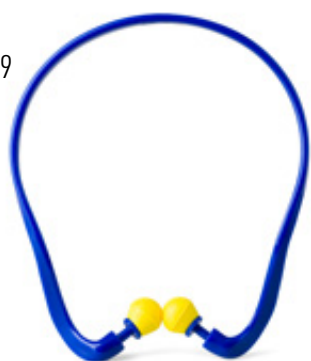

### art. JY3003 ARCHETTO ANTIRUMORE

CE DPI 3ª categoria  
materiale: polipropilene con inserti in  
soffice poliuretano espanso  
box da 15 pezzi  
EN 352-2:2002

Imbustati al pezzo

 SNR 29



### art. JY3004 RICAMBI PER ARCHETTO

CE DPI 3ª categoria  
materiale: soffice poliuretano espanso  
box da 200 paia  
EN 352-2:2002

Imbustati al paio



## INSERTI AURICOLARI MONOUSO

MONOUSO NON SIGNIFICA SCELTA UNICA. Howard Leight by Honeywell offre una scelta completa di prodotti monouso, che offre le caratteristiche di confort che merita ogni utilizzatore, oltre alla massima attenuazione in ambienti ad alta rumorosità. Una scelta economica e pratica per le situazioni di lavoro che richiedono un livello di confort elevato, sostituzioni frequenti, o dove, per motivi igienici, è vietato riutilizzare gli stessi inserti.

**SCHIUMA**  
SNR 30



### art. 10 330 10 FIRM FIT

BUSTINE IN PE  
BOX DA 200 PAIA  
CARTONE DA 2000 PAIA  
SENZA CORDONCINO

eccellente protezione nella maggior parte degli ambienti a media o alta intensità di inquinamento acustico

- rispetto ad altri inserti auricolari cilindrici, sono più morbidi del 40% e necessitano di meno pressione di espansione sul condotto uditivo (29%)
- facili da inserire: la schiuma si espande lentamente dando la possibilità di effettuare un corretto inserimento
- facili da individuare grazie al caratteristico colore arancione intenso

frequenza (Hz)	125	250	500	1000	2000	4000	8000	SNR	H	M	L
Media	24.5	26.3	28.3	29.1	33.1	41.6	40.4	30	31	27	25
SD	2.6	1.9	3.0	3.7	2.9	2.7	3.7				
APV	21.9	24.4	25.3	25.4	30.2	38.9	36.7				

Attenuazione in base alla norma EN 352/ISO 4869  
Media: Attenuazione media in dB - SD: Deviazione standard in dB - APV: Protezione presunta in dB

**SCHIUMA**  
SNR 35



### LASER LITE®

art. 33 011 05 SENZA CORDONCINO  
SCATOLA DA 200 PAIA, CARTONE DA 2000 PAIA

art. 33 011 06 CON CORDONCINO  
SCATOLA DA 100 PAIA, CARTONE DA 1000 PAIA

- la schiuma autoregolabile si espande per adattarsi alla conformazione di qualsiasi condotto uditivo

frequenza (Hz)	63	125	250	500	1000	2000	4000	8000	SNR	H	M	L
Media	33.4	34.1	35.5	37.6	34.9	35.7	42.5	44.1	35	34	32	31
SD	4.6	4.7	4.6	4.1	5.0	2.8	2.9	4.2				
APV	28.8	29.4	30.9	33.5	29.9	32.9	39.6	39.9				

Attenuazione in base alla norma EN 352/ISO 4869  
Media: Attenuazione media in dB - SD: Deviazione standard in dB - APV: Protezione presunta in dB

**SCHIUMA**  
SNR 33



### BILSOM 303 senza cordoncino

art. 10 050 73 TAGLIA: L / art. 10 050 74 TAGLIA: S  
BUSTINE DA 1 PAIO, SCATOLA DA 200 PAIA, CARTONE DA 2000 PAIA

art. 10 071 92 TAGLIA: L / art. 10 071 93 TAGLIA: S  
BUSTINE DA 10 PAIA, SCATOLA DA 200 PAIA, CARTONE DA 2000 PAIA

### BILSOM 304 con cordoncino

art. 10 001 06 TAGLIA: L / art. 10 001 07 TAGLIA: S  
BUSTINE DA 1 PAIO, SCATOLA DA 100 PAIA, CARTONE DA 500 PAIA

- forma affusolata per facilitare l'inserimento e l'estrazione

frequenza (Hz)	63	125	250	500	1000	2000	4000	8000	SNR	H	M	L
Media	28.4	37.3	37.9	39.1	36.0	34.6	42.5	46.4	33	32	29	29
SD	6.4	9.0	9.2	9.7	7.9	4.6	4.9	4.7				
APV	22.0	28.3	28.7	29.4	28.1	30.0	37.6	41.8				

Attenuazione in base alla norma EN 352/ISO 4869  
Media: Attenuazione media in dB - SD: Deviazione standard in dB - APV: Protezione presunta in dB



## DISPENSER PER INSERTI AURICOLARI

I dispenser sono semplici da utilizzare in qualsiasi posto di lavoro, igienici, ben visibili ed aumentano l'accettabilità, riducono i rifiuti e gli scarti e consentono di risparmiare denaro.



art. 33 012 71

art. 10 330 15

### art. 33 012 73 DISPENSER LEIGHT® SOURCE LS 500

FORNITO VUOTO

materiale: alluminio anodizzato estremamente resistente

- predisposto per il montaggio a parete,  
può anche essere posato su un ripiano

### RICARICHE

RICARICA DA 500 PAIA, CARTONE DA 2000 PAIA:

**art. 33 012 71** LASER LITE  
**art. 10 330 15** FIRMFIT

RICARICA DA 200 PAIA, CARTONE DA 2000 PAIA:

**art. 33 012 75** QUIET



### DISPENSER HL400-AM antimicrobico

COMPLETO DI 400 PAIA DI INSERTI

**art. 1006203-AM** DISPENSER CON 400 PAIA BILSOM 303 LARGE  
**art. 1006204-AM** DISPENSER CON 400 PAIA BILSOM 303 SMALL  
**art. 1006205-AM** DISPENSER CON 400 PAIA LASER LITE  
**art. 1006209-AM** DISPENSER CON 400 PAIA FIRMFIT

- predisposto per il montaggio a parete,  
può anche essere posato su un ripiano



art. 10 330 16

### RICARICHE

RICARICA DA 200 PAIA, CARTONE DA 2000 PAIA:

**art. 10 330 16** FIRMFIT  
**art. 10 061 86** BILSOM 303 LARGE  
**art. 10 061 87** BILSOM 303 SMALL

CARTUCCIA DA 200 PAIA:

**art. 10 130 47** LASER LITE



## INSERTI AURICOLARI RIUTILIZZABILI

Gli inserti auricolari riutilizzabili durano per settimane, riducono i rifiuti e fanno risparmiare denaro. Lavare solo con acqua calda e sapone. Ideali per gli ambienti in cui i lavoratori possono conservare gli inserti auricolari e riutilizzarli.

↑ CMT  
SNR 30



### art. 10 112 39 **SMARTFIT®**

HEARPACK  
SCATOLA DA 50 PAIA  
CARTONE DA 500 PAIA  
CON CORDONCINO

- Materiale all'avanguardia, che si modella a contatto con il calore del condotto uditivo, adattandosi ad esso

frequenza (Hz)	63	125	250	500	1000	2000	4000	8000	SNR	H	M	L
Media	24.6	28.3	28.6	27.9	29.4	31.0	40.0	40.9				
SD	6.0	5.1	5.6	5.0	5.6	3.7	5.6	5.5	30	29	25	24
APV	18.6	23.2	23.0	22.9	23.8	27.3	34.4	35.4				

Attenuazione in base alla norma EN 352/ISO 4869  
Media: Attenuazione media in dB - SD: Deviazione standard in dB - APV: Protezione presunta in dB

↑ SAGOMATO  
SNR 28



### **FUSION®**

art. 10 112 82  
CON CORDONCINO  
TAGLIA: L

art. 10 112 81  
CON CORDONCINO  
TAGLIA: S

HEARPACK  
SCATOLA DA 50 PAIA  
CARTONE DA 500 PAIA  
CON CORDONCINO

- Protezione totale, confort e adattabilità
- Stelo FlexiFirm® per un facile inserimento

frequenza (Hz)	63	125	250	500	1000	2000	4000	8000	SNR	H	M	L
Media	30.9	31.4	28.8	32.5	33.8	35.6	39.3	41.9				
SD	6.2	7.3	8.9	8.1	7.3	4.3	6.0	5.0	28	32	27	23
APV	24.7	24.1	19.9	24.4	26.5	31.3	33.3	36.9				

Attenuazione in base alla norma EN 352/ISO 4869  
Media: Attenuazione media in dB - SD: Deviazione standard in dB - APV: Protezione presunta in dB

●  
SNR 36



art. 10 345 22  
SENZA CORDONCINO

art. 10 345 21  
CON CORDONCINO

**TRUSTFIT**  
SCATOLA DA 100 PAIA  
INSERTO SEMI-RIUTILIZZABILE  
NON DETECTERS

- Inserti in morbida schiuma alveolata
- Non devono essere compressi tra le dita
- Se puliti tra un utilizzo e l'altro con un panno umido, sono riutilizzabili per 5 giorni

frequenza (Hz)	125	250	500	1000	2000	4000	8000	SNR	H	M	L
Media	37.4	33.5	37.3	37.7	38.0	37.4	43.3				
SD	4.2	3.9	4.5	4.2	3.6	3.6	3.5	36	35	33	32
APV	33.2	29.7	32.8	33.5	34.3	33.8	39.9				

Attenuazione in base alla norma EN 352/ISO 4869  
Media: Attenuazione media in dB - SD: Deviazione standard in dB - APV: Protezione presunta in dB



## INSERTI AURICOLARI DETECTERS

Gli inserti auricolari rilevabili dal metal detector sono stati creati appositamente per ambienti in cui la contaminazione da oggetti esterni è inaccettabile e garantiscono un'elevata visibilità e rintracciabilità.

**SNR 35**

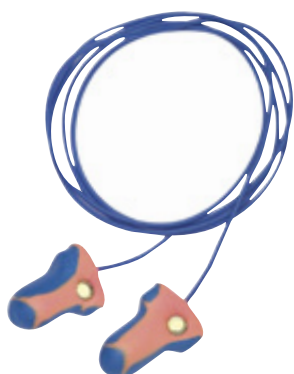

### art. 33 011 67 **LASER TRAK®**

CON CORDONCINO  
SCATOLA DA 100 PAIA  
CARTONE DA 1000 PAIA

- La schiuma si espande per adattarsi a qualsiasi condotto uditivo
- L'anello in metallo non ferroso e i colori brillanti sono facilmente rilevabili visivamente e mediante metal detector

frequenza (Hz)	63	125	250	500	1000	2000	4000	8000	SNR	H	M	L
Media	33.4	34.1	35.5	37.6	34.9	35.7	42.5	44.1				
SD	4.6	4.7	4.6	4.1	5.0	2.8	2.9	4.2	35	34	32	31
APV	28.8	29.4	30.9	33.5		29.9	32.9	39.6				

Attenuazione in base alla norma EN 352/ISO 4869  
Media: Attenuazione media in dB - SD: Deviazione standard in dB - APV: Protezione presunta in dB

**SNR 30**



### art. 10 125 22 **SMARTFIT DETECTABLE**

CON CORDONCINO  
TAGLIA UNICA  
SCATOLA DA 50 PAIA

- Conforming Material Technology™: l'elastomero di cui è costituito l'inserto si ammorbidisce con il calore del condotto uditivo e si modella perfettamente seguendo la forma dello stesso
- Anello metallico e cordoncino facilmente rilevabili da metal detector
- Forniti in bustine di polietilene

frequenza (Hz)	63	125	250	500	1000	2000	4000	8000	SNR	H	M	L
Media	30.9	31.4	28.8	32.5	33.8	35.6	39.3	41.9				
SD	6.2	7.3	8.9	8.1	7.3	4.3	6.0	5.0	30	32	27	23
APV	24.7	24.1	19.9	24.4	26.5	31.3	33.3	36.9				

Attenuazione in base alla norma EN 352/ISO 4869  
Media: Attenuazione media in dB - SD: Deviazione standard in dB - APV: Protezione presunta in dB

## INSERTI AURICOLARI AD ARCHETTO



Il design dell'archetto impedisce che gli inserti auricolari tocchino le superfici contaminate sulle quali vengono appoggiati. Ideale per tutti coloro che lavorano con esposizioni al rumore saltuarie.

**SNR 24**

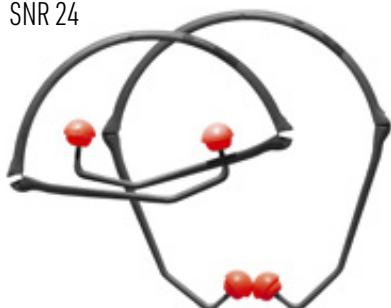

### **PERCAP®** PROTEZIONE SEMI-AURICOLARE, ARCHETTO PIEGHEVOLE

art. 10 059 52  
BUSTINA INDIVIDUALE, SCATOLA DA 10 PAIA

art. 10 059 80  
INSERTI DI RICAMBIO, SCATOLA DA 10 PAIA

- I morbidissimi tamponi poggiano all'esterno del condotto uditivo per un maggiore confort
- Leggero e pieghevole

frequenza (Hz)	63	125	250	500	1000	2000	4000	8000	SNR	H	M	L
Media	21.4	22.5	21.5	19.0	22.6	30.3	35.7	38.8				
SD	4.8	3.5	3.6	2.9	2.7	3.1	4.2	4.3	24	27	20	18
APV	16.6	19.0	17.9	16.1	19.9	27.2	31.5	34.5				

Attenuazione in base alla norma EN 352/ISO 4869  
Media: Attenuazione media in dB - SD: Deviazione standard in dB - APV: Protezione presunta in dB

## INSERTI AURICOLARI IMPACT IN-EAR

### art. 1034105-IE INSERTI AURICOLARI IMPACT IN-EAR BLUETOOTH ARANCIO

EN 352-2:2020  
EN 352-7:2020  
EN 352-9:2020  
EN 352-10:2020  
SNR 30 dB

**NEW!**

- Funzione Active Hear-Through per amplificare i suoni circostanti fino a 82 dB
- Sentire gli allarmi e i suoni ambientali
- Tempi di attacco in frequenza ottimizzati di 70 ms (lo standard è 90 ms)
- Livelli di attenuazione leader nel settore, pari a 30 dB di SNR
- Batteria ricaricabile al litio USB-C
- Gancio auricolare flessibile e modellabile
- Ideale per tutti i settori, in particolare per quelli in cui la consapevolezza del contesto, la situazione e la comunicazione sono fondamentali.

**CONFORTEVOLE**  
Gancio auricolare flessibile e modellabile per un maggiore comfort

**CONTROLLI**  
Controlli separati per i livelli di volume di Bluetooth e Hear-Through

**ACTIVE HEAR-THROUGH**  
L'Active Hear-Through amplifica il rumore circostante fino a 82 dB per consentire l'ascolto nitido del parlato, degli allarmi e dei suoni ambientali.

**MICROFONO**  
Microfono dinamico di 9 mm

**INSERTI AURICOLARI IN SILICONE**  
SNR 30dB  
EN 352-2:2020  
EN 352-7:2020  
EN 352-10:2020

**RICARICABILE**  
Batteria al litio ricaricabile USB-C per un'autonomia di 10/50 ore, a seconda del tipo di modello.



CUSTODIA DA VIAGGIO COMPATTA CHE INCLUDE INSERTI AURICOLARI DI TAGLIE DIVERSE

## CUFFIE ANTIRUMORE FILTRAZIONE SUONO



### art. 3302152 QM24+



MULTIPOSIZIONE ARCHETTO  
SNR 26

- Design economico che garantisce una protezione adeguata a costo ridotto
- Cuffie ultraleggere
- Design dielettrico





## CUFFIE ANTIRUMORE

### GAMMA CUFFIE ANTIRUMORE VERISHIELD

CON AIR FLOW CONTROL™  
BREVETTATO E SOLIDO ARCHETTO

- Le cuffie Verishield si caratterizzano per una serie di accorgimenti migliorativi:
- archetto di dimensioni maggiorate, per una migliore adattabilità
  - coppe più ampie
  - cuscinetti con memory foam
  - conformazione interna delle coppe studiata per evitare l'effetto risonanza: maggior confort uditivo
  - più leggere
  - Air Flow Control™ brevettato: attenuazione ottimale su tutto lo spettro delle frequenze



### AD ARCHETTO

#### art. 1035185-VS Verishield VS110M dielettrica

(SOSTITUISCE VIKING V1 art. 1010925)

SNR 32  
CONFEZIONE: 10 PEZZI

#### art. 1035188-VS Verishield VS130M dielettrica

(SOSTITUISCE VIKING V3 art. 1011170)

SNR 35  
CONFEZIONE: 10 PEZZI

#### art. 1035150-VS Kit di ricambi per Verishield VS110M e VS130M

CONFEZIONE: 10 PAIA



art. 1035185-VS



art. 1035188-VS

#### ARCHETTO POSIZIONATO SOPRA LA TESTA

	frequenza (Hz)	125	250	500	1000	2000	4000	8000	SNR	H	M	L
VS110M	Attenuazione media (dB)	19.2	22.5	28.9	36.1	38.5	37.2	38.5	32	36	29	22
	SD = Deviazione standard (dB)	2.9	3.0	3.4	2.3	2.8	2.4	2.3				
	APV = Protezione presunta (dB)	16.3	19.5	25.5	33.8	35.7	34.8	36.2				
VS130M	Attenuazione media (dB)	22.2	26.6	35.1	39.4	38.0	40.9	40.4	35	36	33	26
	SD = Deviazione standard (dB)	3.1	2.8	2.3	2.5	3.5	3.2	2.9				
	APV = Protezione presunta (dB)	19.1	23.8	32.8	36.9	34.5	37.7	37.5				

Attenuazione in base alla norma EN 352/ISO 4869

#### ARCHETTO POSIZIONATO DIETRO LA TESTA

	frequenza (Hz)	125	250	500	1000	2000	4000	8000	SNR	H	M	L
VS110M	Attenuazione media (dB)	19.2	21.5	28.8	35.6	37.9	37.8	39.7	31	35	28	22
	SD = Deviazione standard (dB)	3.1	2.9	3.0	3.1	2.5	2.3	3.1				
	APV = Protezione presunta (dB)	16.2	18.6	25.8	32.5	35.4	35.5	36.6				
VS130M	Attenuazione media (dB)	21.9	25.7	34.3	39.1	37.6	39.9	39.0	35	36	33	25
	SD = Deviazione standard (dB)	3.1	2.7	2.4	2.7	2.3	2.9	2.8				
	APV = Protezione presunta (dB)	18.8	23.0	31.9	36.4	35.3	37.0	36.2				

Attenuazione in base alla norma EN 352/ISO 4869

## AD ARCHETTO



art. 1035101-VS



art. 1035145-VS



art. 1035109-VS



art. 1035111-VS

### art. 1035101-VS **Verishield VS140**

SNR 25  
CONFEZIONE: 10 PEZZI

### art. 1035145-VS **Verishield VS110**

SNR 27  
CONFEZIONE: 10 PEZZI

### art. 1035105-VS **Verishield VS120**

SNR 31  
CONFEZIONE: 10 PEZZI

### art. 1035109-VS **Verishield VS130**

SNR 35  
CONFEZIONE: 10 PEZZI

### art. 1035111-VS **Verishield VS130HV**

SNR 35  
CONFEZIONE: 10 PEZZI

	frequenza (Hz)	125	250	500	1000	2000	4000	8000	SNR	H	M	L
<b>VS140</b>	Attenuazione media (dB)	16.1	14.9	25.4	27.8	29.3	30.0	31.8	25	27	23	17
	SD = Deviazione standard (dB)	3.2	2.1	2.7	2.5	3.4	2.5	2.9				
	APV = Protezione presunta (dB)	12.9	12.8	22.7	25.3	25.8	27.5	28.9				
<b>VS110</b>	Attenuazione media (dB)	17.3	18.5	25.0	26.7	33.2	35.5	37.0	27	30	24	19
	SD = Deviazione standard (dB)	3.8	2.4	3.1	2.4	2.8	2.8	2.7				
	APV = Protezione presunta (dB)	13.5	16.1	21.9	24.3	30.4	32.7	34.2				
<b>VS120</b>	Attenuazione media (dB)	16.9	20.0	30.1	34.8	38.3	39.2	35.7	31	35	28	20
	SD = Deviazione standard (dB)	3.1	2.7	2.8	2.7	2.6	2.6	2.2				
	APV = Protezione presunta (dB)	13.8	17.2	27.2	32.1	35.7	36.6	33.5				
<b>VS130 VS130 HV</b>	Attenuazione media (dB)	22.9	25.5	33.1	38.3	38.4	39.4	37.8	35	36	32	26
	SD = Deviazione standard (dB)	2.5	2.2	2.3	2.7	2.1	2.9	3.5				
	APV = Protezione presunta (dB)	20.5	23.3	30.8	35.6	36.4	36.5	34.3				

Attenuazione in base alla norma EN 352/ISO 4869

## PER ELMETTO

**+** Ogni confezione di cuffie contiene 3 coppie di adattatori, che le rende compatibili con la maggior parte degli elmetti in commercio.



art. 1035119-VS

### art. 1035119-VS **Verishield VS110H**

SNR 27  
CONFEZIONE: 10 PEZZI

### art. 1035122-VS **Verishield VS120H**

SNR 30  
CONFEZIONE: 10 PEZZI

### art. 1035125-VS **Verishield VS130H**

SNR 33  
CONFEZIONE: 10 PEZZI



	frequenza (Hz)	125	250	500	1000	2000	4000	8000	SNR	H	M	L
<b>VS110H</b>	Attenuazione media (dB)	17.8	20.1	26.7	27.3	32.3	34.3	36.1	27	29	24	20
	SD = Deviazione standard (dB)	2.6	3.5	2.8	3.0	4.1	2.4	4.1				
	APV = Protezione presunta (dB)	15.2	16.6	23.9	24.2	28.2	32.0	32.0				
<b>VS120H</b>	Attenuazione media (dB)	19.3	21.6	29.0	32.1	36.2	36.1	39.7	30	33	28	21
	SD = Deviazione standard (dB)	4.2	3.3	2.8	2.5	3.1	3.4	3.4				
	APV = Protezione presunta (dB)	15.1	18.2	26.3	29.6	33.1	32.7	36.3				
<b>VS130H</b>	Attenuazione media (dB)	20.5	23.7	33.2	36.5	38.3	38.0	39.2	33	36	31	24
	SD = Deviazione standard (dB)	2.6	3.1	3.3	2.9	2.8	2.8	3.4				
	APV = Protezione presunta (dB)	18	20.5	29.9	33.7	35.5	35.2	35.8				

Attenuazione in base alla norma EN 352/ISO 4869

## NUCALI

### art. 1035113-VS **Verishield VS140N**

SNR 25  
CONFEZIONE: 10 PEZZI

### art. 1035115-VS **Verishield VS120N**

SNR 30  
CONFEZIONE: 10 PEZZI



art. 1035113-VS

	frequenza (Hz)	125	250	500	1000	2000	4000	8000	SNR	H	M	L
<b>VS140N</b>	Attenuazione media (dB)	16.1	14.9	24.6	27.7	30.8	28.0	33.1	25	27	23	17
	SD = Deviazione standard (dB)	2.9	2.0	2.4	2.8	3.1	3.2	3.5				
	APV = Protezione presunta (dB)	13.3	12.9	22.2	24.9	27.7	24.7	29.6				
<b>VS120N</b>	Attenuazione media (dB)	18.4	20.0	27.1	32.1	23.7	37.7	40.7	30	34	27	21
	SD = Deviazione standard (dB)	3.4	2.2	2.7	2.8	3.1	3.6	3.3				
	APV = Protezione presunta (dB)	15.0	17.8	24.4	29.3	33.6	34.1	37.4				

Attenuazione in base alla norma EN 352/ISO 4869

## ACCESSORI: ADATTATORI A LAMA

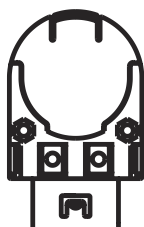

### art. 1035131-VS **3712 VS1**

HONEYWELL A79/A69, PELTOR G3000,  
JSP EVO3, JSP EVOLITE.



# Honeywell

THE POWER OF **CONNECTED**

# PROTEZIONE VIE RESPIRATORIE

## FACCIALI FILTRANTI MONOUSO

### UNI EN 149

Facciali filtranti contro le particelle. Esistono 3 classi di protezione: FFP1, FFP2 e FFP3.

### UNI EN 405

Semimaschere filtranti con valvola contro i gas e le particelle.

## MASCHERE RIUTILIZZABILI

### UNI EN 140

Semimaschere riutilizzabili, per utilizzo con filtri ed apparecchi di protezione respiratoria (apparecchi ad adduzione d'aria compressa, ventilazione assistita, ecc.)

### UNI EN 136

Maschere a pieno facciale, per utilizzo con filtri ed apparecchi di protezione respiratoria (apparecchi ad adduzione d'aria compressa, con aria libera o autonoma, ventilazione assistita, ecc.)

### UNI EN 148

Filettatura per maschere. Questa norma descrive vari tipi di connessioni dei DPI e dei filtri alle maschere. La più comune è la norma EN148-1, che definisce la filettatura RD 40 x 1/7.

### UNI EN 143

Filtri per particelle per degli apparecchi di protezione respiratoria con pressione negativa. Sono efficaci contro le polveri e le fibre, e la maggior parte di fumi, aerosol liquidi e batteri. Idonei per semimaschere conformi alla EN140 o maschere complete EN136.  
Esistono 3 classi:  
P1=Bassa efficacia di filtrazione  
P2=Media efficacia  
P3=Alta efficacia

### UNI EN 371 o UNI EN 14387

Filtri antigas AX e filtri combinati contro i composti organici a basso punto d'ebollizione (<65°). Queste cartucce sono monouso.

### UTILIZZARE UN APPARECCHIO RESPIRATORIO ISOLANTE SE:

- la concentrazione d'ossigeno è inferiore al 17%
- la concentrazione delle sostanze contaminanti è sconosciuta
- il filtro non è adatto per le sostanze contaminanti presenti
- la sostanza contaminante ha delle proprietà di rilevazione insufficienti (assenza d'odore)

### I FILTRI DEVONO ESSERE SELEZIONATI IN FUNZIONE DI:

- tasso d'ossigeno
- conoscenza della sostanza tossica
- odore della sostanza tossica
- Rischio d'Atmosfera Esplosiva (ATEX)

## CLASSI D'UTILIZZO DEI FILTRI

### PROTEZIONE GAS/VAPORI

CLASSE 1	CLASSE 2	CLASSE 3
per un tenore di gas inferiore allo 0,1% in volume	per un tenore di gas compreso tra lo 0,1 % e lo 0,5 % in volume	per un tenore di gas compreso tra lo 0,5 % e l'1 % in volume (filtri di grande capacità portati alla cintura)

### PROTEZIONE CONTRO PARTICELLE, POLVERI E AEROSOL

CLASSE 1 (P1 o FFP1)	CLASSE 2 (P2 o FFP2)	CLASSE 3 (P3 o FFP3)
per proteggere dalle particelle solide grossolane senza tossicità specifica (carbonato di calcio)	contro gli aerosol solidi e/o liquidi indicati come media tossicità (silice - carbonato di sodio)	contro gli aerosol solidi e/o liquidi tossici (berillio, nichel, piombo, polveri di legno duro)

La **DIMENSIONE** delle particelle dell'aerosol è uno degli elementi che determinano la scelta della protezione, ma a prescindere da questo, i rischi possono essere notevoli anche in base alla **DURATA DELL'ESPOSIZIONE**.

L'utilizzo di aerosol liquidi necessita dell'utilizzo di una protezione adatta in funzione della natura dell'aerosol utilizzato e della composizione del prodotto.

### GLI AEROSOL SOLIDI E LIQUIDI POSSONO ESSERE DI VARIA NATURA E CAUSARE:

> malesseri > allergie > irritazioni > danni ai polmoni

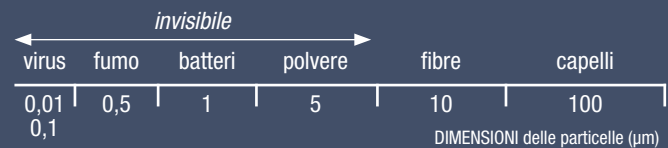

## LEGENDA

	<b>A</b>	Gas e vapori organici volatili. Punto d'ebollizione superiore a 65°C (es. solventi ed idrocarburi)
	<b>AX</b>	Gas e vapori organici volatili. Punto d'ebollizione inferiore a 65°C
	<b>B</b>	Gas e vapori inorganici (es. cloro, cianuri, acido cloridrico)
	<b>E</b>	Gas e vapori acidi (es. anidride solforosa, biossido di zolfo)
	<b>K</b>	Derivati organici amminici Ammoniaci
	<b>P</b>	Polveri, fumi, fibre
	<b>HG</b>	Vapori di mercurio
	<b>Nox</b>	Monossido d'azoto, ossido d'azoto, vapori nitrosi
	<b>CO</b>	Monossido di carbonio
	<b>I</b>	Iodio

## ATTENZIONE ALLA TRAPPOLA

UN SUGGERIMENTO:  
LA SICUREZZA COMBINATA

In più del 70% dei casi, la forma della sostanza tossica è combinata: aerosol e gas vapori. Bisogna prevedere l'associazione P3 meccanica e gas/vapori.

## FACCIALI FILTRANTI FFP1 A CONCHIGLIA

**PER POLVERI E AEROSOLA BASSA TOSSICITÀ. LIMITI D'IMPIEGO:** per concentrazioni di contaminante fino a 4,5 X TLV.  
**PRINCIPALI CAMPI DI UTILIZZO:** edilizia, industria alimentare, tessile, meccanica. **GUARNIZIONE:** lungo l'area nasale.



**art. C210**  
 facciale filtrante FFP1  
 UNI EN 149  
 CE DPI 3ª categoria



**art. C210V**  
**CON VALVOLA**  
 facciale filtrante FFP1  
 UNI EN 149  
 CE DPI 3ª categoria



**art. C210C**  
**CON CARBONI**  
**ATTIVI**  
 facciale filtrante FFP1  
 UNI EN 149  
 CE DPI 3ª categoria



**art. C210VC**  
**CON CARBONI**  
**ATTIVI E VALVOLA**  
 facciale filtrante FFP1  
 UNI EN 149  
 CE DPI 3ª categoria

## FACCIALI FILTRANTI FFP2 A CONCHIGLIA

**PER POLVERI E AEROSOLA MEDIA TOSSICITÀ. LIMITI D'IMPIEGO:** per concentrazioni di contaminante fino a 12 X TLV.  
**PRINCIPALI CAMPI DI UTILIZZO:** industria farmaceutica, ceramica, verniciatura a polvere. **GUARNIZIONE:** lungo l'area nasale. Versione con valvola disponibile anche con guarnizione lungo tutto il bordo del facciale.



**art. C220**  
 facciale filtrante FFP2  
 UNI EN 149  
 CE DPI 3ª categoria



**art. C220V**  
**CON VALVOLA**  
 facciale filtrante FFP2  
 UNI EN 149  
 CE DPI 3ª categoria



**art. C220C**  
**CON CARBONI**  
**ATTIVI**  
 facciale filtrante FFP2  
 UNI EN 149  
 CE DPI 3ª categoria



**art. C220VC**  
**CON CARBONI**  
**ATTIVI E VALVOLA**  
 facciale filtrante FFP2  
 UNI EN 149  
 CE DPI 3ª categoria

## FACCIALI FILTRANTI FFP3 A CONCHIGLIA

**PER POLVERI E AEROSOL TOSSICI. LIMITI D'IMPIEGO:** per concentrazioni di contaminante fino a 50 X TLV.  
**PRINCIPALI CAMPI DI UTILIZZO:** industria farmaceutica, chimica, edilizia. **GUARNIZIONE:** lungo tutto il bordo del facciale, elastici regolabili.



**art. C340V**  
**CON**  
**VALVOLA**  
 facciale filtrante FFP3  
 UNI EN 149  
 CE DPI 3ª categoria



**art. C340VC**  
**CON CARBONI**  
**ATTIVI E VALVOLA**  
 facciale filtrante FFP3  
 UNI EN 149  
 CE DPI 3ª categoria



# PROTEZIONE VIE RESPIRATORIE



## FACCIALI FILTRANTI FFP1 PIEGHEVOLI



IMBUSTATE SINGOLARMENTE

**PER POLVERI E AEROSOL A BASSA TOSSICITÀ.** LIMITI D'IMPIEGO: per concentrazioni di contaminante fino a 4,5 X TLV.  
PRINCIPALI CAMPI DI UTILIZZO: edilizia, industria alimentare, tessile, meccanica. GUARNIZIONE: lungo l'area nasale.



**art. P681  
PIEGHEVOLE**  
facciale filtrante FFP1  
UNI EN 149  
CE DPI 3ª categoria



**art. P681V  
PIEGHEVOLE  
CON VALVOLA**  
facciale filtrante FFP1  
UNI EN 149  
CE DPI 3ª categoria

## FACCIALI FILTRANTI FFP2 PIEGHEVOLI



IMBUSTATE SINGOLARMENTE

**PER POLVERI E AEROSOL A MEDIA TOSSICITÀ.** LIMITI D'IMPIEGO: per concentrazioni di contaminante fino a 12 X TLV.  
PRINCIPALI CAMPI DI UTILIZZO: industria farmaceutica, ceramica, verniciatura a polvere. GUARNIZIONE: lungo l'area nasale. Versione con valvola disponibile anche con guarnizione lungo tutto il bordo del facciale.



**art. P680  
PIEGHEVOLE**  
facciale filtrante FFP2  
UNI EN 149  
CE DPI 3ª categoria



**art. P680V  
PIEGHEVOLE  
CON VALVOLA**  
facciale filtrante FFP2  
UNI EN 149  
CE DPI 3ª categoria

## FACCIALI FILTRANTI FFP3 PIE- GHEVOLI



IMBUSTATE SINGOLARMENTE

**PER POLVERI E AEROSOL TOSSICI.** LIMITI D'IMPIEGO: per concentrazioni di contaminante fino a 50 X TLV.  
PRINCIPALI CAMPI DI UTILIZZO: industria farmaceutica, chimica, edilizia. GUARNIZIONE: lungo tutto il bordo del facciale, elastici regolabili.



**art. P830V  
PIEGHEVOLE CON VALVOLA**  
facciale filtrante FFP3  
UNI EN 149  
CE DPI 3ª categoria

## MASCHERE USA E GETTA

**art. 10177  
MASCHERE  
USA E GETTA**  
mascherina antipolvere  
usa e getta



## SEMIMASCHERE CON RACCORDO FILETTATO, FILTRI E PREFILTRI



### art. C7400 SEMIMASCHERA

CON VALVOLA DI ESPIRAZIONE  
E CON RACCORDO FILETTATO  
NON STANDARDIZZATO PER 2 FILTRI

CE DPI 3ª categoria

materiale: gomma  
termoplastica  
peso senza filtro:  
0,220 kg  
EN 140



IN BLISTER



### art. C756 SEMIMASCHERA

CON VALVOLA DI ESPIRAZIONE  
E CON RACCORDO FILETTATO  
NON STANDARDIZZATO PER 2 FILTRI

CE DPI 3ª categoria

materiale: silicone  
peso senza filtro:  
0,220 kg  
EN 140



IN BLISTER



### art. C7354 SEMIMASCHERA

CON 2 VALVOLE DI ESPIRAZIONE  
E CON RACCORDO FILETTATO  
NON STANDARDIZZATO PER UN FILTRO

CE DPI 3ª categoria

materiale: gomma  
termoplastica  
peso senza filtro: 0,170 kg  
EN 140

## FILTRI RIUTILIZZABILI PER SEMIMASCHERE C7400, C7354, C756

CODICE ART.	CODICE COLORE	CLASSE	R*	CONFEZIONE	NORME
C7599				Kit 10 prefiltri	EN 14387
C7600				Ghiera bloccaprefiltro	
C7365	□	P3	R	fornito in blister da 2 pezzi	EN 143
C7590	■	A1	R	fornito in blister da 2 pezzi	EN 14387
C7591	■ □	A1 P2	R	fornito in blister da 2 pezzi	EN 14387
C7592	■ ■ ■ ■	A1 B1 E1 K1	R	fornito in blister da 2 pezzi	EN 14387
C7595	■ ■ ■ ■ □	A1 B1 E1 K1 - P3	R	fornito in blister da 2 pezzi	EN 14387



art. C7595



\* R = Riutilizzabile

## MASCHERE PIENO FACCIALE CON RACCORDO FILETTATO E FILTRI



### art. C731 MASCHERA PIENO FACCIALE

MONOFILTRO

CE DPI 3ª categoria

materiale: silicone  
mascherina interna in gomma termoplastica  
dotata di 2 valvole di inalazione  
peso senza filtro: 0,580 kg  
Adatta per essere utilizzata in atmosfere  
potenzialmente esplosive (ATEX)  
UNI EN 148-1

- Corpo della maschera configurato mediante iniezione in silicone.
- 5 punti di aggancio per fissare la bardatura realizzata in gomma naturale.
- Connettore del filtro con filettatura standardizzata secondo la norma UN EN 148-1.
- Visore panoramico in policarbonato, resistente agli urti e ai graffi. Ampio campo visivo.
- Fascia per il collo in PVC ignifugo per sostenere la maschera quando non viene utilizzata.
- Protezione contro elettricità statica.

## FILTRI RIUTILIZZABILI PER MASCHERA PIENO FACCIALE C731

attacco secondo la norma EN 148-1

CODICE ART.	CODICE COLORE	CLASSE	R*	CONFEZIONE	NORME
C88000	■	A2	R	fornito in box da 1 pezzo	EN 14387
C88005	■ □	A2 P3	R	fornito in box da 1 pezzo	EN 14387
C88155	■ ■ ■ ■ □	A2 B2 E2 K2 - P3	R	fornito in box da 1 pezzo	EN 14387
C86000	□	P3-TM3/TM2P-TH2P	R	fornito in box da 1 pezzo	EN 143



art. C88155

\* R = Riutilizzabile

## GAMMA PREMIUM

### GUARNIZIONE DI TENUTA IN WILLTECH™

#### A TRIPLO STRATO

ipoallergenica, senza lattice, silicone e PVC

#### TESSUTO POLIESTERE

> tessuto morbido

#### SCHIUMA POLIURETANO

> assorbimento umidità

#### FILM POLIURETANO

> tenuta

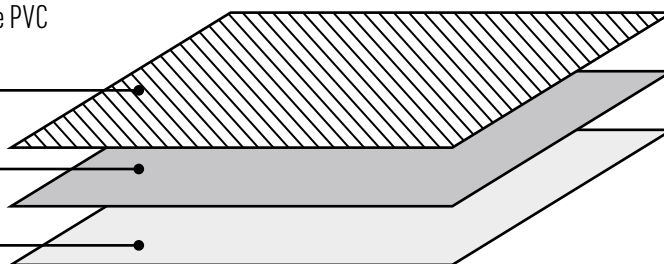

### TEST D'INTASAMENTO CON POLVERE DI DOLOMITE

TUTTA LA GAMMA PREMIUM HA SUPERATO LA PROVA OPZIONALE DI RESISTENZA

ALL'INTASAMENTO EFFETTUATO CON LA POLVERE DI DOLOMITE = D

I risultati hanno chiaramente dimostrato la resistenza di questi dispositivi all'intasamento nel tempo.

Il comfort respiratorio è superiore e la sensazione di affaticamento nell'utilizzatore è minima.

### CONFORMITÀ A REQUISITI PIÙ STRINGENTI RISPETTO A QUELLI NORMATIVI

Tutti i facciali filtranti Honeywell si caratterizzano per eccellenti prestazioni in termini di filtrazione, eccedendo i requisiti previsti dalla Norma.



COLORE ELASTICI:



FFP1 FFP2 FFP3

### SERIE 2000

FACCIALI FILTRANTI PIEGHEVOLI

in busta individuale, richiudibile  
guarnizione in schiuma di polietilene  
ipoallergenico, senza lattice, silicone e PVC

- senza punti metallici
- ampio campo visivo
- superficie di filtrazione incrementata
- stringinaso incorporato tra due strati di materiale filtrante
- custodia individuale riutilizzabile per proteggere il facciale durante le pause

CODICE ART.	DESCRIZIONE	TAGLIA	CODICE COLORE	CLASSE	VALVOLA DI ESPIRAZIONE	GUARNIZIONE DI TENUTA	BARDATURA	UNITÀ PER CONFEZIONE	FPN
10 315 90	2110	M/L	■	FFP1 NR D	NO	nasale	elastico	25	4
10 315 91	2111	M/L	■	FFP1 NR D	SI	nasale	elastico	20	4
10 315 92	2210	M/L	■	FFP2 NR D	NO	nasale	elastico	25	10
10 315 93	2211	M/L	■	FFP2 NR D	SI	nasale	elastico	20	10
10 315 94	2311	M/L	■	FFP3 NR D	SI	nasale	elastico	20	50

NR = Non Riutilizzabile, D = superamento del test d'intasamento con polvere di Dolomite

**NEW!**



**COLORE STRINGINASSO:**



## GAMMA COMFORT 5000

FACCIALI FILTRANTI MONOUSO A CONCHIGLIA

Guarnizione dal design esclusivo per una buona vestibilità e comfort durante il giorno.

Ipoallergenico: minimo rischio di irritazione, senza lattice, silicone e PVC.

Ponte nasale per una migliore vestibilità individuale.

Valvola di espirazione ad alte prestazioni.

Cinturino elastico a doppia graffatura: resistente in caso di ripetute rimozioni, senza toccare la sezione filtrante.

- Possono essere utilizzati in atmosfere contenenti aerosol solidi e/o liquidi in concentrazioni corrispondenti alla tossicità media.
- Contrassegnati con "NR" (Non riutilizzabile), possono essere utilizzati per un solo turno (secondo la norma EN 149:2001+A1:2009).
- Marcatura "D": testato per Dolomite, progettato per resistere all'intasamento.

CODICE ART.	DESCRIZIONE	TAGLIA	CODICE COLORE	CLASSE	VALVOLA DI ESPIRAZIONE	GUARNIZIONE DI TENUTA	BARDATURA	UNITÀ PER CONFEZIONE	FPN
10 072 21	5185	M/L	■	FFP1 NR D	NO	nasale	elastici	20	4
10 072 22	5186	M/L	■	FFP1 NR D	SI	nasale	elastici	20	4
10 072 23	5208	M/L	■	FFP2 NR D	NO	nasale	elastici	20	12
10 072 24	5209	M/L	■	FFP2 NR D	SI	nasale	elastici	20	12
10 156 35-V2	5311	M/L	■	FFP3 NR D	SI	completa	elastici	10	50



COLORE STRINGINASO:



## GAMMA PREMIUM 5000

FACCIALI FILTRANTI MONOUSO A CONCHIGLIA

guarnizione di tenuta a triplo strato Willtech™  
ipoallergenica, senza lattice, silicone e PVC  
valvola di espirazione a farfalla  
conchiglia termoformata  
peso: da 10 a 28 gr

- stringinase modellabile
- doppi elastici con graffatura al di fuori della zona di filtrazione per evitare di compromettere la tenuta
- ampio volume interno che facilita movimento e comunicazione
- diminuzione della sensazione di affaticamento abitualmente risentita quando s'intasano i facciali filtranti (superamento del test d'intasamento con polvere di Dolomite = D)

CODICE ART.	DESCRIZIONE	TAGLIA	CODICE COLORE	CLASSE	VALVOLA DI ESPIRAZIONE	GUARNIZIONE DI TENUTA	BARDATURA	UNITÀ PER CONFEZIONE	FPN
10 055 80	5110	M/L	■	FFP1 NR D	NO	nasale	elastici	20	4
10 055 82	5111	M/L	■	FFP1 NR D *	SI	nasale	elastici	20	4
10 055 84	5210	M/L	■	FFP2 NR D	NO	nasale	elastici	20	12
10 055 86	5211	M/L	■	FFP2 NR D *	SI	nasale	elastici	10	12
10 055 88	5221	M/L	■	FFP2 NR D	SI	completa	regolabile	5	12
10 056 02	5321	M/L	■	FFP3 NR D *	SI	completa	regolabile	5	50

\* Atex, NR = Non Riutilizzabile, D = superamento del test d'intasamento con polvere di Dolomite

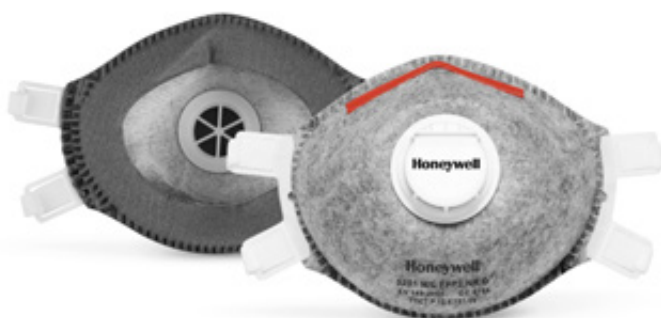

COLORE STRINGINASO:



## GAMMA A CARBONI ATTIVI SPECIFICI CONTRO ODORI SGRADAVOLI

CODICE ART.	DESCRIZIONE	TAGLIA	CODICE COLORE	CLASSE	VALVOLA DI ESPIRAZIONE	GUARNIZIONE DI TENUTA	BARDATURA	UNITÀ PER CONFEZIONE	FPN
10 055 91	5140	M/L	■ ■	FFP1 NR D-OV	NO	nasale	elastici	20	4
10 055 93	5141	M/L	■ ■	FFP1 NR D-OV	SI	nasale	elastici	20	4
10 055 95	5251	M/L	■ ■	FFP2 NR D-OV	SI	completa	regolabile	5	12
10 055 98	5161	M/L	■ ■	FFP1 NR D-AV	SI	nasale	elastici	20	4
10 056 00	5261	M/L	■ ■	FFP2 NR D-AV	SI	nasale	elastici	20	12

NR = Non Riutilizzabile, D = superamento del test d'intasamento con polvere di Dolomite, OV = Vapori Organici, AV = Vapori Acidi



## MASCHERE RIUTILIZZABILI CON FILTRI



### HM500

POLIVALENZA E COMFORT

**art. HM501BM** taglia M, peso 109 gr

**art. HM501BL** taglia L, peso 113 gr

Sistema bifiltro: raccordi a baionetta certificati Honeywell  
Struttura: elastomero termoplastico, materiale più morbido per un contatto e una tenuta migliori con la pelle, per l'utilizzo prolungato

Colore: nero

**Filtri non inclusi**

UNI EN 140

- più leggera di qualsiasi semimaschera con filtri analoga disponibile sul mercato
- tenuta efficace
- design professionale per un utilizzo universale
- miglior campo visivo
- priva di lattice e dunque anallergica



### art. HM50051PSS KIT SEMI-MASCHERA HM501 CON DUE FILTRI P3 IN BOX

PER TUTTI I TIPI  
DI POLVERI

### art. HM50055PSS KIT SEMI-MASCHERA HM501 CON DUE FILTRI A2/P3 IN BOX

PER PITTURA, VERNICI,  
SPRAYS

### art. HM50059PSS KIT SEMI-MASCHERA HM501 CON DUE FILTRI ABEK1P3 IN BOX

PER MANIPOLAZIONE  
PRODOTTI CHIMICI

### MX/PF F950

MAGGIORE SICUREZZA E COMUNICAZIONE FACILITATA

**art. 1001558** taglia M, peso 220 gr

sistema bifiltro: raccordi "click-fit"

bardatura: regolabile a 4 punti di aggancio

struttura: silicone

colore: blu

UNI EN 140

- valvola di espirazione frontale per maggiore comfort
- facciale ampio e avvolgente
- triplice guarnizione di tenuta





## art. 17 152 41 **OPTIFIT TWIN**

MASCHERA PIENO FACCIALE BIFILTRO

gomma siliconica con bardatura in TPE con 5 punti di aggancio  
sistema bifiltro: raccordo a baionetta  
schermo: policarbonato con trattamento antigraffio  
peso 0,570 Kg

EN 136

- campo visivo: ottimale senza alcuna distorsione ottica
- bordo di tenuta morbido ed arrotondato per garantire un maggiore comfort ed un'ottima tenuta
- predisposizione per l'inserimento kit occhiali da vista

## FILTRI "CLICK-FIT"

NUOVA GAMMA DI FILTRI  
CON RACCORDO A BAIONETTA  
UTILIZZABILI SU SEMIMASCHERE E  
MASCHERE INTEGRALI BIFILTRO

Rispetto alla gamma precedente, si  
caratterizzano per peso e diametro  
più contenuti per garantire un  
miglior campo visivo

corpo: plastica  
raccordo: "click-fit"  
protezione: particelle e/o gas/vapori  
scadenza: 5 anni

UNI EN 14387  
UNI EN 143



art. 10 354 54



art. 10 354 58



art. 10 354 53



art. 10 354 59



art. 10 354 51

## UTILIZZABILI SU SEMI-MASCHERE E MASCHERE INTEGRALI BIFILTRO (pag. 441 e pag. 442)

CODICE ART.	CODICE COLORE	DESCRIZIONE	UNITÀ PER CONFEZIONE *
10 354 52	■	A1	12
10 354 53	■ □	A1 P3	8
10 354 54	■	A2	12
10 354 55	■ □	A2 P3	8
10 354 58	■ ■ ■ ■	ABEK1	12
10 354 51	□	P3	4
10 354 57	■ ■ □	AB1 P3	6
10 354 59	■ ■ ■ □	ABEK1 P3	8
7506P2	Prefiltro P2		100
N750036A	Blocca prefiltro + retina di fissaggio		20

\* Tutti i filtri sono confezionati in coppia in sacchetto sigillato



art. 7506P2



art. N750036A



## art. 17 150 11 **OPTIFIT**

MASCHERA PIENO FACIALE MONOFILTRO  
in silicone con bardatura a 5 punti di aggancio  
sistema monofiltro: con raccordo unificato  
schermo: policarbonato  
peso 0,570 Kg

EN 136 - EN 148-1

- campo visivo: panoramico e senza alcuna distorsione ottica
- bordo di tenuta con ampio appoggio in corrispondenza del mento
- predisposizione per l'inserimento kit occhiali da vista
- dispositivo fonico ad alta efficienza

## FILTRI IN PLASTICA

PER MASCHERE PIENO FACIALE  
MONOFILTRO

corpo: plastica  
raccordo: RD40  
protezione: particelle e/o gas/vapori  
UNI EN 148-1



art. 17 860 00

art. 17 881 55

CODICE ART.	CODICE COLORE	DESCRIZIONE	UNITÀ PER CONF.
17 880 00	■	A2	5
17 880 05	■ □	A2 P3	5
17 880 70	■ ■ □	A2 B2 P3	5
17 880 10	■	B2	5
17 880 15	■ □	B2 P3	5
17 880 20	■	K2	5
17 880 25	■ □	K2 P3	5
17 881 55	■ ■ ■ □	A2 B2 E2 K2 P3	5
17 860 00	□	P3 - TM3/TM2P/TH2P Honeywell	5

## DISPOSITIVI D'EMERGENZA

### art. 17 285 70 **EVAMASQUE** con filtro ABEK1

SEMIMASCHERA FILTRANTE D'EMERGENZA COMPATTA E FACILE  
DA UTILIZZARE IN AMBIENTI A ELEVATO RISCHIO CHIMICO

materiale: semimaschera in EPDM  
protezione: filtro ABEK1  
confezione: involucro in plastica leggera  
UNI EN 140 - UNI EN 14387

### art. 17 285 71 **KIT RICAMBI** filtro ABEK1

- EVAMASQUE è una semimaschera filtrante d'emergenza leggera e compatta da 15 minuti, che offre protezione efficace durante l'evacuazione di aree accidentalmente inquinate in cui il volume di ossigeno nell'atmosfera sia superiore al 17%.
- particolarmente idonea nel settore chimico
- la semimaschera filtrante d'emergenza EVAMASQUE offre il massimo livello di protezione in situazioni di evacuazione
- possibilità di indossare occhiali correttivi o protettivi
- gancetto di fissaggio alla cintura





# Honeywell

THE POWER OF **CONNECTED**

**NORTH**<sup>®</sup>

# PROTEZIONE DEL CAPO

La proposta commerciale di elmetti da lavoro è stata ampliata con l'adozione di nuovi modelli che più che in passato abbinano i necessari requisiti di sicurezza garantiti dalle precise norme in materia ad una ergonomia e funzionalità che il mercato ha classificato come caratteristiche irrinunciabili.

---

## **UNI EN 352-3**

### **Protettori dell'udito**

#### **Requisiti generali**

#### **Parte 3: Cuffie montate su un elmetto di protezione per l'industria**

La norma specifica i requisiti di costruzione, di progettazione, di prestazione, per la marcatura e le informazioni destinate all'utilizzatore di cuffie montate su un elmetto industriale in conformità alla UNI EN 397.

---

## **UNI EN 1731**

### **Protezione personale degli occhi**

#### **Protettori degli occhi e del viso a rete**

La norma specifica i materiali, la progettazione, i requisiti prestazionali, i metodi di prova ed i requisiti per la marcatura per i protettori degli occhi e del viso a rete. La norma non si applica ai protettori degli occhi e del viso per l'utilizzo contro spruzzi di liquido (compreso metallo fuso), rischi da solidi caldi, pericoli elettrici, radiazioni infrarosse e raggi ultravioletti. Essa non si applica ai protettori a rete degli occhi e del viso per l'utilizzo in sport come hockey su ghiaccio e scherma.

---

## **UNI EN 166**

### **Protezione personale degli occhi**

#### **Specifiche**

La norma specifica i requisiti funzionali dei vari tipi di protettori individuali dell'occhio e contiene considerazioni generali come: designazione, classificazione, requisiti di base applicabili a tutti i protettori dell'occhio, particolari vari e requisiti facoltativi, marcatura, informazioni per gli utilizzatori.

---

## **UNI EN 397**

### **Elmetti di protezione per l'industria**

La norma specifica i requisiti fisici e prestazionali, i metodi di prova e i requisiti di marcatura per gli elmetti di protezione per l'industria.

---

## **CEI EN 50365**

### **Elmetti di protezione isolanti per lavori sotto bassa tensione**

La norma specifica i requisiti degli elmetti isolanti da utilizzare nei lavori sotto tensione, o in prossimità di parti in tensione su installazioni con tensioni non superiori ai 1.000 V in c.a. e 1.500 V in c.c.

---

## **CARATTERISTICHE TECNICHE DEGLI ELMETTI DI PROTEZIONE:**

---

### **DPI 2<sup>a</sup> CATEGORIA**

- Assorbimento urti
  - Resistenza alla penetrazione
  - Resistenza alla fiamma
- 

### **DPI 3<sup>a</sup> CATEGORIA**

- Assorbimento urti
  - Resistenza alla penetrazione
  - Resistenza alla fiamma
  - Isolamento elettrico 440 V c.a. (corrente alternata)
-

## ELMETTI

### ELMETTO ROCK

art. MI4001A arancio  
art. MI4001BI bianco  
art. MI4001R royal  
art. MI4001GI giallo  
art. MI4001RO rosso

CE DPI 3ª categoria

Calotta in ABS con bardatura in tessuto a 6 punti di aggancio con regolazione a cremagliera, sottogola e predisposizione per cuffie.

Peso: 436 g

Scadenza: 5 anni dalla data di produzione

EN 397

EN 50365

Compatibile con **cuffia AU1005** a pag. 421



Imballo con scatola singola



art. MI4001GI



art. MI4001BI



art. MI4001R



art. MI4001A



art. MI4001RO



1. Particolare interno
2. Particolare regolazione a cremagliera



## ELMETTI

### ELMETTO CLIFF

CON OCCHIALI

art. MI4003A arancio  
art. MI4003BI bianco  
art. MI4003GI giallo  
art. MI4003R royal  
art. MI4003RO rosso

CE DPI 3ª categoria

Calotta in ABS con bardatura in tessuto a 6 punti di aggancio con regolazione a cremagliera, sottogola e predisposizione per cuffie.

Fascia antisudore.

Scadenza: 5 anni dalla data di produzione

EN 397

EN 50365

Lenti in policarbonato incolore

marcatore oculare: 1F

EN 166

Compatibile con **cuffia AU1005** a pag. 421



Imballo con scatola singola



art. MI4003GI



art. MI4003BI



art. MI4003R



art. MI4003A



art. MI4003RO

## ELMETTI

### ELMETTO DI PROTEZIONE DIELETTICO

COMPLETO DI FASCIA ANTISUDORE

art. 11000A arancio

art. 11000B bianco

art. 11000BL blu

art. 11000G giallo

art. 11000R rosso

art. 11000V verde

CE DPI 3ª categoria

materiale: polietilene alta densità

resistenza termica: +50°/-20°

peso: 323 g

scadenza: 3 anni dalla data di produzione

UNI EN 397 - EN 50365



sottogola art. 11031  
fornito separatamente



art. 11000BL



art. 11000V



art. 11000B



art. 11000G



art. 11000A



art. 11000R



①



②

1. Fascia antisudore
2. Particolare regolazione nucale

### art. 11031 SOTTOGOLA PER ELMETTO 11000

A 2 PUNTI DI AGGANCIO



# PROTEZIONE DEL CAPO



## ELMETTI

### FALCO

ELMETTO ARIEGGIATO

art. 1130BI bianco

art. 1130GI giallo

CE DPI 2ª categoria  
materiale: PE HD "UV"  
interno: nastro in poliestere  
bardatura in PE LD con regolazione nucale automatica  
resistenza termica: +50°/-20°  
punti di aggancio: 6  
peso: 415 g  
scadenza: 5 anni dalla data di produzione

UNI EN 397

- arieggiato: 3+3 fori
- parasudore assemblato in spugna + tessuto o pelle

+ sottogola art. 1131  
fornito separatamente

### art. 1131 SOTTOGOLA PER ELMETTO 1130

A 2 PUNTI DI AGGANCIO

### DRAGO

ELMETTO DI PROTEZIONE DIELETTICO  
SENZA VISIERA

art. 1140BI bianco

art. 1140GI giallo

art. 1140RO rosso

CE DPI 3ª categoria  
materiale: PE HD "UV"  
interno: nastro in poliestere, plastica  
bardatura in PE LD con regolazione nucale manuale  
isolamento elettrico: 440 V c.a.  
resistenza termica: +50/-20°C  
punti di aggancio: 4 / 6  
peso: 325 g  
scadenza: 5 anni dalla data di produzione

UNI EN 397

- senza visiera per una migliore visibilità:  
consigliato per lavori su ponteggi
- fascia anteriore con parasudore in spugna + tessuto
- sottogola a 4 punti di aggancio tipo "rocciatore"



art. 1130BI

art. 1130GI

PREDISPOSIZIONE PER L'INSERIMENTO DI CUFFIE  
E VISIERA CHE UTILIZZANO ATTACCHI DA 30 mm



1. Nastro interno in poliestere
2. Regolazione nucale automatica



art. 1140BI

art. 1140GI

art. 1140RO

PREDISPOSIZIONE PER L'INSERIMENTO DI CUFFIE  
E VISIERA CHE UTILIZZANO ATTACCHI DA 30 mm



1. Nastro interno in poliestere
2. Regolazione nucale manuale

## VISIERE



**art. 1092**  
**VISIERA IN**  
**POLICARBONATO**

CE DPI 2ª categoria  
UNI EN 166



**art. 1093**  
**VISIERA**  
**IN RETE**  
**METALLICA**

CE DPI 2ª categoria  
UNI EN 1731



**art. 1094**  
**KIT**  
**FORESTALE**

ELMETTO + VISIERA IN RETE + CUFFIE

CE DPI 2ª categoria

SNR23

elmetto in PE.H.D (polietilene alta densità)

peso: 450 g

UNI EN 397

UNI EN 1731

UNI EN 352-3

## ELMETTI

COMPATIBILI CON TUTTE LE CUFFIE PER ELMETTO A MARCHIO HONEYWELL

### ELMETTO A TESA CORTA

art. NSB10001E bianco  
art. NSB10002E giallo

CE DPI 3ª categoria

Involucro esterno in HDPE (polietilene ad alta densità)

Bardatura a cremagliera a 4 punti

resistenza termica: +50/-30°C

UNI EN 397

UNI EN 50365

+ sottogola art. NSB100CS  
fornito separatamente

L'involucro esterno è in HDPE, un materiale resistente, robusto e con ottime performance in caso di aggressione di sostanze chimiche, elevata resistenza agli urti e ottime prestazioni ad alte e basse temperature (da +50 °C a -30 °C).

Gli elmetti North si caratterizzano inoltre per un'ottima bilanciatura del peso, bardatura regolabile in altezza ed una confortevole imbottitura che li rendono particolarmente comodi.

Le bardature regolabili rendono ben stabile l'elmetto sulla testa, requisito molto importante soprattutto in caso di utilizzo prolungato.

### SISTEMA DI REGOLAZIONE: CREMAGLIERA

Consente una regolazione stabile e sicura, che garantisce che l'elmetto rimanga saldamente in posizione sulla testa senza scivolare. Basta ruotare il cricchetto per regolare.

### art. NSB100CS SOTTOGOLA PER ELMETTI NORTH

BARDATURA: 4 PUNTI



art. NSB10001E



art. NSB10002E



Tutta la nostra linea di pronto soccorso può essere utilizzata dalle aziende in classe A o AB.

## ESTRATTO DELLA GAZZETTA UFFICIALE

Serie generale n. 27 del 3 febbraio 2004

MINISTERO DELLA SALUTE

Decreto 15 luglio 2003 n. 388

Regolamento recante disposizione sul pronto soccorso aziendale, in attuazione dell'articolo 15, comma 3, del decreto legislativo 19 settembre 1994, n. 626, e successive modifiche.

### Art. 1 Classificazione delle aziende

1. Le aziende ovvero le unità produttive sono classificate, tenendo conto della tipologia di attività svolta, del numero dei lavoratori occupati e dei fattori di rischio in tre gruppi:

- A I) Aziende o unità produttive con attività industriale..., centrali termoelettriche..., aziende estrattive ecc.  
II) Aziende o unità produttive con oltre 5 lavoratori.....riconducibili ai gruppi tariffari INAIL  
III) Aziende o unità produttive con oltre 5 lavoratori...del comparto dell'agricoltura
- B Aziende o unità produttive con tre o più lavoratori che non rientrano nel gruppo A
- C Aziende o unità produttive con meno di tre lavoratori che non rientrano nel gruppo A

### Art. 2 Organizzazione di pronto soccorso

1. Nelle aziende o unità produttive di gruppo A e di gruppo B il datore di lavoro deve garantire le seguenti attrezzature:

a) **cassetta di pronto soccorso**, tenuta presso ciascun posto di lavoro,...contenente la dotazione minima indicata nell'allegato 1, che fa parte del presente Decreto,...e della quale sia costantemente assicurata la completezza ed il corretto stato d'uso dei presidi ivi contenuti.

2. Nelle aziende o unità produttive di gruppo C il datore di lavoro deve garantire le presenti attrezzature:

a) **pacchetto di medicazione**, tenuto presso ciascun luogo di lavoro,...contenente la dotazione minima indicata nell'allegato 2, che fa parte del presente Decreto,...della quale sia costantemente assicurata la completezza ed il corretto stato d'uso dei presidi ivi contenuti.

5. Nelle aziende o unità produttive che hanno lavoratori che prestano la propria attività in luoghi isolati, diversi dalla sede aziendale o unità produttiva, il datore di lavoro è tenuto a fornire loro il **pacchetto di medicazione** di cui all'allegato 2...

### Art. 5 Abrogazioni

Il decreto ministeriale del 2 luglio 1958 è abrogato

### Art. 6 Entrata in vigore

Il presente Decreto entra in vigore sei mesi dopo la pubblicazione nella Gazzetta Ufficiale della Repubblica italiana  
Roma, 15 luglio 2003

Il Ministro della Salute

Il Ministro del lavoro  
e delle politiche sociali

Il Ministro per  
la funzione pubblica

Il Ministro delle  
attività produttive

SIRCHIA

MARONI

MAZZELLA

MARZANO

### SANZIONI art. 89 comma 2 lettera a) Dlgs 19.09.94 n. 626

Il datore di lavoro ed il dirigente sono puniti con l'arresto da tre a sei mesi o con l'ammenda da euro 1549,37 a euro 4131,66 per la violazione degli articoli...n. 15 comma 1 (provvedimenti necessari in materia di pronto soccorso ed emergenza nell'azienda ovvero nell'unità produttiva).

#### ALLEGATO 1

##### CONTENUTO MINIMO DELLA CASSETTA DI PRONTO SOCCORSO

Guanti sterili monouso (5 paia)  
Flacone di soluzione cutanea di iodopovidone (10% di iodio) (1 litro)  
Flacone di soluzione fisiologica (sodio cloruro 0,9%) da 500 ml (3)  
Compresse di garza sterile 10 x 10 in buste singole (10)  
Compresse di garza sterile 18 x 40 in buste singole (2)  
Pinzette da medicazione sterili monouso (2)  
Confezione di cotone idrofilo (1)  
Confezione di cerotti di varie misure pronti all'uso (2)  
Rotoli di cerotto alto 2,5 cm (2)  
Visiera paraschizzi  
Un paio di forbici  
Lacci emostatici (3)  
Ghiaccio pronto uso (2)  
Sacchetti monouso per la raccolta di rifiuti sanitari (2)  
Istruzioni sul modo di usare i presidi e prestare i primi soccorsi  
Teli sterili monouso (2)  
Confezione di rete elastica di misura media (1)  
Termometro (1)  
Apparecchio per la misurazione della pressione arteriosa.

#### ALLEGATO 2

##### CONTENUTO MINIMO DEL PACCHETTO DI MEDICAZIONE

Guanti sterili monouso (2 paia)  
Flacone di soluzione cutanea di iodopovidone (10% di iodio) (125 ml) (1)  
Flacone di soluzione fisiologica (cloruro di sodio 0,9%) da 250 ml (1)  
Compresse di garza sterile 10 x 10 in buste singole (3)  
Compresse di garza sterile 18 x 40 in buste singole (1)  
Pinzette da medicazione sterili monouso (1)  
Confezione di cotone idrofilo (1)  
Confezione di cerotti di varie misure pronti all'uso (1)  
Rotolo di cerotto alto 2,5 cm (1)  
Rotolo di benda orlata alta 10 cm (1)  
Un paio di forbici  
Laccio emostatico (1)  
Ghiaccio pronto uso (1)  
Sacchetto monouso per la raccolta di rifiuti sanitari (1)  
Istruzioni sul modo di usare i presidi e prestare i primi soccorsi





---

## UNI EN 12352

---

### Attrezzatura per il controllo del traffico Dispositivi luminosi di pericolo e di sicurezza

La norma specifica i requisiti per i dispositivi luminosi singoli ad azionamento elettrico, denominati dispositivi luminosi di pericolo, che emettono una luce continua o a intermittenza regolare di un solo colore che, semplicemente per mezzo del colore e della posizione, sono utilizzati per dare un avvertimento, informare o guidare gli utenti della strada. Essa specifica i requisiti delle prestazioni visive, strutturali e di esercizio e i relativi metodi di prova da utilizzare. La norma non si applica a dispositivi luminosi che trasmettono messaggi attraverso mezzi ulteriori (per esempio, pannelli a messaggio variabile) o che trasmettono un'istruzione obbligatoria (per esempio semafori) o che sono contemplati da regolamenti relativi all'illuminazione del veicolo.

---

# CASSETTE MEDICHE SEGNALAZIONE

## VALIGETTE E ARMADIETTI IN POLIPROPILENE



### art. SCM513A

valigetta pensile in polipropilene completa di **allegato 2** e supporto a muro. La valigetta può essere posizionata anche su veicoli aziendali per interventi esterni all'azienda. dimensioni: 25x18x9 cm colore: arancio

**art. SCM514A**  
**versione con contenuto maggiorato**  
dimensioni: 32x23x9 cm



### art. SCM521A

valigetta in polipropilene completa di **allegato 1**, separatori e supporto a muro. La valigetta può essere posizionata anche su veicoli aziendali per interventi esterni all'azienda. dimensioni: 42x31x15,5 cm colore: arancio

**art. SCM518A**  
**versione con contenuto maggiorato**  
dimensioni: 42x31x15,5 cm



### art. SCM519A

armadietto in polipropilene completo di **allegato 2** e 4 divisori interni. L'armadietto può essere posizionato anche su veicoli aziendali per interventi esterni all'azienda. dimensioni: 34x22,5x12 cm colore: bianco



### art. SCM517A

valigetta pensile in polipropilene completa di **allegato 1** e supporto a muro. La valigetta può essere posizionata anche su veicoli aziendali per interventi esterni all'azienda. dimensioni: 42x31x11 cm colore: arancio

## ARMADIETTI IN METALLO



### art. **SCM522**

armadietto pensile in metallo  
verniciato con polvere epossidica  
completo di **allegato 2 maggiorato**

dimensioni: 40x30x12 cm

colore: bianco

- serratura con chiave



### art. **SCM523**

armadietto pensile in metallo  
verniciato con polvere epossidica  
completo di **allegato 1**

dimensioni: 40x30x12 cm

colore: bianco

- speciali ripiani interni per una  
migliore sistemazione dei prodotti  
- serratura con chiave

### art. **SCM524**

**versione con contenuto maggiorato**

dimensioni: 50x32x12 cm

## CONTENUTO DELLE CASSETTE MEDICHE



art. TERMO  
**TERMOMETRO  
DIGITALE**



art. SCM7003  
**SFIGMOMANOMETRO  
ANEROIDE**  
CON FONENDOSCOPIO



## art. SCM089 ALLEGATO 1 BASE

**Allegato 1 (oltre 2 persone):** guanti sterili monouso (5 paia), flacone di soluzione cutanea di iodopovidone (10% di iodio) (1 litro), flacone di soluzione fisiologica (sodio cloruro 0,9%) da 500 ml (3), compresse di garza sterili 10x10 cm in buste singole (10), compresse di garza sterile 18x40 in buste singole (2), pinzette da medicazione sterili monouso (2), confezione di cotone idrofilo (1), confezione di cerotti di varie misure pronti all'uso (2), rotoli di cerotto alto 2,5 cm (2), visiera paraschizzi, un paio di forbici, lacci emostatici (3), ghiaccio pronto uso (2), sacchetti monouso per la raccolta di rifiuti sanitari (2), istruzioni sul modo di usare i presidi e di prestare i primi soccorsi, teli sterili monouso (2), confezione di rete elastica di misura media (1), termometro digitale (1), apparecchio per la misurazione della pressione arteriosa.

## art. SCM091 ALLEGATO 1 BASE SENZA MIS. PRESSIONE

## art. SCM092 ALLEGATO 1 MAGGIORATO

- 1 conf. cerotti 20 pz.
- 4 sacchetti raccolta rifiuti
- 4 salviette disinfettanti
- 1 ghiaccio spray
- 1 spray per scottature

## art. SCM093 ALLEGATO 1 MAGGIORATO SENZA MIS. PRESSIONE



## art. SCM090 ALLEGATO 2 BASE

**Allegato 2 (fino a 2 persone):** guanti sterili monouso (2 paia), flacone di soluzione cutanea di iodopovidone (10% di iodio) (125 ml), flacone di soluzione fisiologica (sodio cloruro 0,9%) da 250 ml (1), compresse di garza sterili 10x10 cm in buste singole (3), compresse di garza sterile 18x40 in buste singole (1), pinzette da medicazione sterili monouso (1), confezione di cotone idrofilo (1), confezione di cerotti di varie misure pronti all'uso (1), rotoli di cerotto alto 2,5 cm (1), rotolo di benda orlata alta 10 cm (1), un paio di forbici, laccio emostatico (1), ghiaccio pronto uso (1), sacchetto monouso per la raccolta di rifiuti sanitari (1).

## art. SCM094 ALLEGATO 2 MAGGIORATO

- 1 conf. cerotti 20 pz.
- 1 ghiaccio spray
- 2 sacchetti  
raccolta rifiuti
- 2 salviette disinfettanti

# DISPOSITIVI DI SEGNALAZIONE

## NASTRO SEGNALETICO E LAMPEGGIATORI



### art. 1077 **NASTRO SEGNALETICO**

NON BIODEGRADABILE  
in scatola  
lunghezza: 200 m  
altezza: 70 mm  
spessore 30 micron



richiede l'uso  
di 2 batterie  
**art. 1042**  
non incluse

### art. 1040 **LAMPEGGIATORE A LUCE GIALLA INTERMITTENTE**

CE

UNI EN 12352



richiede l'uso  
di 2 batterie  
**art. 1042**  
non incluse

### art. 1041 **LAMPEGGIATORE A LUCE ROSSA FISSA**

PULSANTE DI ACCENSIONE/SPEGNIMENTO INTERNO

CE

UNI EN 12352

### art. 1042 **BATTERIA** BATTERIA ECOLOGICA A SECCO 6 VOLTS PER LAMPEGGIATORE

CE





# DISPOSITIVI DI SEGNALAZIONE

## CONI E COLONNETTE



**art. 2032RO**

### **CONO**

IN POLIETILENE

- altezza: 34 cm
- colore: bianco/arancio

**art. 2050RO**

### **CONO**

IN POLIETILENE

- altezza: 54 cm
- colore: bianco/arancio



anelli di giunzione per catene  
ad anelli art. 2096 e art. 2098

**art. 2099**

(VENDUTA A PARTE)

**art. 2090**

### **COLONNETTA**

COMPLETA DI BASE E CAPPUCCIO

- altezza: 90 cm
- base ottagonale riempibile
- peso 4,5 kg

**art. 2096**

### **CATENA AD ANELLI ROMBOIDALI**

IN POLIETILENE

- diametro: 5,5 mm
- colore: bianco / rosso

 anelli di giunzione **art. 2099**  
forniti separatamente

**art. 2098**

### **CATENA AD ANELLI ROMBOIDALI**

IN POLIETILENE

- diametro: 7,5 mm
- colore: bianco / rosso

 anelli di giunzione **art. 2099**  
forniti separatamente

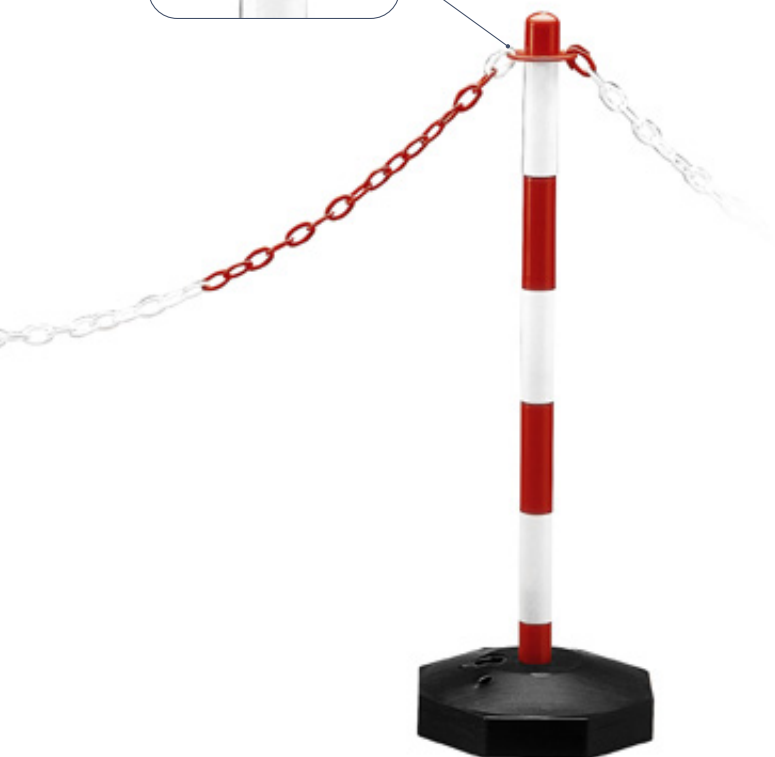

# ABBIGLIAMENTO MONOUSO

## UNI EN 20471



### Indumenti ad alta visibilità Metodi di prova e requisiti

La norma specifica i requisiti per gli indumenti ad alta visibilità in grado di segnalare visivamente la presenza dell'utilizzatore.

Il numero accanto al simbolo grafico (x) indica la classe del capo di abbigliamento in conformità al prospetto 1. Se nelle istruzioni del fabbricante è dichiarato un numero massimo di cicli di pulizia, questo valore deve essere correlato al componente del materiale ad alta visibilità (materiale di fondo, retroriflettente, materiale a prestazioni combinate) indicando il numero minimo di lavaggi. Il numero massimo dei lavaggi dev'essere marcato sull'etichetta permanente del capo di abbigliamento.

#### PROSPETTO 1 - AREE MINIME RICHIESTE DI MATERIALE VISIBILE IN m<sup>2</sup>

Materiale	Capi di abbigliamento di classe 3	Capi di abbigliamento di classe 2	Capi di abbigliamento di classe 1
Materiale di fondo	0,80	0,50	0,14
Materiale retroriflettente	0,20	0,13	0,10
Materiale a prestazioni combinate	n.d.	n.d.	0,20

Nota: la classe degli indumenti è determinata dall'area minima di materiale visibile.

---

## UNI EN ISO 13688

### Indumenti di protezione

#### Requisiti generali

La norma specifica i requisiti prestazionali generali per ergonomia, innoquità, designazione delle taglie, invecchiamento, compatibilità e marcatura degli indumenti di protezione e le informazioni che devono essere fornite dal fabbricante con l'indumento di protezione.

---

## UNI EN 1073-2



### Indumenti di protezione contro la contaminazione radioattiva - Requisiti e metodi di prova per indumenti di protezione non ventilati contro la contaminazione radioattiva sotto forma di particelle

La norma specifica i requisiti e i metodi di prova per gli indumenti di protezione non ventilati che proteggono il portatore dalla contaminazione radioattiva sotto forma di particelle.

---

## UNI EN 14126



### Indumenti di protezione - Requisiti prestazionali e metodi di prova per gli indumenti di protezione contro gli agenti infettivi

La norma specifica i requisiti e i metodi di prova per gli indumenti di protezione riutilizzabili e di uso limitato che forniscono protezione contro gli agenti infettivi.

---

## UNI EN 14605

### Indumenti di protezione contro agenti chimici liquidi

Requisiti prestazionali per indumenti con collegamenti a tenuta di liquido (Tipo 3) o a tenuta di spruzzi (Tipo 4), inclusi gli articoli che proteggono solamente parti del corpo (Tipi PB [3] e PB [4])

La presente norma è la versione ufficiale della norma europea EN 14605:2005+A1 (edizione maggio 2009). La norma specifica i requisiti minimi per i seguenti tipi di indumenti di protezione contro agenti chimici di uso limitato e riutilizzabili:- indumenti di protezione per il corpo intero con collegamenti a tenuta di liquido tra diverse parti dell'indumento (Tipo 3: indumento a tenuta di liquido) e, se applicabile, con collegamenti a tenuta di liquido con parti componenti quali cappucci, guanti, stivali, visiere o dispositivi di protezione delle vie respiratorie, che possono essere specificati in altre norme europee;- indumenti di protezione per il corpo intero con collegamenti a tenuta di spruzzi tra diverse parti dell'indumento (Tipo 4: indumento a tenuta di spruzzi) e, se applicabile, con collegamenti a tenuta di spruzzi con parti componenti quali cappucci, guanti, stivali, visiere o dispositivi di protezione delle vie respiratorie, che possono essere specificati in altre norme europee;- capi di abbigliamento con protezione parziale del corpo, che offrono protezione a specifiche parti del corpo contro la permeazione degli agenti chimici liquidi.

---

## UNI EN 13034

### Indumenti di protezione contro agenti chimici liquidi

Requisiti prestazionali per indumenti di protezione chimica che offrono una protezione limitata contro agenti chimici liquidi (equipaggiamento tipo 6 e tipo PB [6])

La norma specifica i requisiti minimi per gli indumenti di protezione chimica ad uso limitato e riutilizzabili che offrono una protezione limitata. Gli indumenti di protezione chimica che offrono una protezione limitata sono destinati ad essere utilizzati nei casi di potenziale esposizione a spruzzi leggeri, aerosol liquidi o a bassa pressione, piccoli schizzi, contro i quali non è richiesta una barriera completa contro la permeazione dei liquidi (a livello molecolare).

---

## UNI EN 1149-5



### Indumenti di protezione - Proprietà elettrostatiche

#### Requisiti prestazionali

La norma specifica i requisiti del materiale e di progettazione per gli indumenti di protezione che dissipano le cariche elettrostatiche, utilizzati come parte di un sistema di messa a terra totale per evitare scariche che possano innescare incendi. I requisiti possono risultare insufficienti in atmosfere infiammabili arricchite di ossigeno. La norma non è applicabile per la protezione contro la tensione di rete.

---

## UNI EN ISO 13982-1

### Indumenti di protezione per l'utilizzo contro particelle solide

Parte 1: Requisiti prestazionali per indumenti di protezione contro prodotti chimici che offrono protezione all'intero corpo contro particelle solide disperse nell'aria (indumenti tipo 5)

La norma specifica i requisiti minimi per indumenti di protezione contro prodotti chimici resistenti alla penetrazione di particelle solide disperse nell'aria (tipo 5). Questi capi di abbigliamento sono indumenti di protezione per l'intero corpo, per esempio tronco, braccia, gambe, come le tute intere o in due pezzi, con o senza cappuccio o schermi visivi, con o senza protezione del piede.

# ABBIGLIAMENTO MONOUSO



## art. 10155 **TUTA BIO KEM**

CE DPI 3ª categoria

tessuto: Polipropilene e Polietilene  
peso tessuto: 63 gr/m<sup>2</sup>  
colore: bianco  
taglie: M - L - XL - XXL

- chiusura con cerniera ricoperta da pattina
- doppio cursore
- elastico alle caviglie, ai polsi, in vita e nel cappuccio
- cuciture nastrate



protezione dagli agenti chimici e nello specifico:

tipo 4



UNI EN ISO  
14605

tipo 5



UNI EN ISO  
13982-1

tipo 6



UNI EN ISO  
13034

tipo 4-B, 5-B e 6-B



UNI EN ISO  
14126



conforme  
UNI EN 1149-5



conforme  
UNI EN 1073-2



## art. 10455 **TUTA MICROPOROSA**

CE DPI 3ª categoria

tessuto: Polipropilene spalmato Polietilene  
peso tessuto: 55 gr/m<sup>2</sup>  
colore: bianco  
taglie: M - L - XL - XXL - XXXL

- chiusura con cerniera ricoperta da pattina
- doppio cursore
- elastico alle caviglie, ai polsi, in vita e nel cappuccio

tipo 5



UNI EN ISO  
13982-1

tipo 6



UNI EN ISO  
13034



conforme  
UNI EN 1073-2



tipo 4-B, 5-B e 6-B

UNI EN ISO  
14126



conforme  
UNI EN 1149-5



## art. 10460 **TUTA MICROPOROSA**

CE DPI 3ª categoria

tessuto: Polipropilene spalmato Polietilene  
peso tessuto: 55 gr/m<sup>2</sup>  
colore: bianco  
taglie: M - L - XL - XXL - XXXL

- chiusura con cerniera ricoperta da pattina
- doppio cursore
- elastico alle caviglie, ai polsi, in vita e nel cappuccio

tipo 5



UNI EN ISO  
13982-1

tipo 6



UNI EN ISO  
13034



conforme  
UNI EN 1149-5

# ABBIGLIAMENTO MONOUSO



## art. 10135 **TUTA TYVEK XPERT CHF5**



CE DPI 3<sup>a</sup> categoria

tessuto: Tyvek®  
peso tessuto: 42 gr/m<sup>2</sup>  
colore: bianco  
taglie: S - M - L - XL - XXL

- antistatica
- chiusura con cerniera ricoperta da pattina
- elastico alle caviglie, ai polsi, in vita e nel cappuccio
- cuciture rinforzate
- protezione dalla contaminazione causata da particelle radioattive
- protezione dagli agenti biologici

tipo 5



UNI EN ISO  
13982-1

tipo 6



UNI EN ISO  
13034



conforme  
UNI EN 14126



conforme  
UNI EN 1073-2



conforme  
UNI EN 1149-5



## art. 10139 **TUTA PROSHIELD 10 CHF5**



CE DPI 3<sup>a</sup> categoria

tessuto: SMMS 100% Polipropilene  
peso tessuto: 43 gr/m<sup>2</sup>  
colore: bianco  
taglie: M - L - XL - XXL

- antistatica
- chiusura con cerniera ricoperta da pattina
- elastico alle caviglie, ai polsi, in vita e nel cappuccio
- cuciture esterne rinforzate
- protezione dagli agenti biologici

tipo 5



UNI EN ISO  
13982-1

tipo 6



UNI EN ISO  
13034



conforme  
UNI EN 1073-2



conforme  
UNI EN 1149-5



## art. 10145 **TUTA EASYSAFE**

CE DPI 3<sup>a</sup> categoria

tessuto: tessuto non tessuto in Polietilene  
peso tessuto: 60 gr/m<sup>2</sup>  
colore: bianco  
taglie: M - L - XL - XXL

- chiusura con cerniera ricoperta da pattina
- elastico alle caviglie, ai polsi, in vita e nel cappuccio

tipo 5



UNI EN ISO  
13982-1

tipo 6



UNI EN ISO  
13034



conforme  
UNI EN 1149-5

**EMAIL:  
INFO@SESSANT8WORKSERVICE.IT**

**TELEFONO:  
0686761339**

**SITO:  
WWW.SESSANT8WORKSERVICE.IT**

**DOVE SIAMO:  
VIA GROTTAZZOLINA 57**

**SOCIAL:  
sessant8.workservice**

